INFORME DE EVALUACIÓN DE IMPLEMENTACIÓN DEL POI AÑO 2019

AL II TRIMESTRE

PERIODO DEL PEI: *2017 - 2022*

SECTOR *: GOBIERNO LOCAL*

PLIEGO *: MUNICIPALIDAD DISTRITAL DE PUENTE PIEDRA*

FECHA *: AGOSTO 2019*

1. RESUMEN EJECUTIVO

La Municipalidad Distrital de Puente Piedra, entidad de administración pública, ha elaborado el Informe de Evaluación de Implementación del Plan Operativo Institucional (POI) al II Trimestre del presente ejercicio fiscal 2019, en base a información remitida por las unidades orgánicas pertenecientes a esta entidad y a los lineamientos establecidos por el ente rector que es el Centro Nacional de Planeamiento Estratégico – CEPLAN.

La Evaluación de Implementación del Plan Operativo Institucional (POI) al II Trimestre del presente ejercicio fiscal 2019, actúa como una herramienta que recopila la información de cada Unidad Orgánica (Centro de Costo), respecto al seguimiento de las actividades operativas e inversiones previstas a desarrollar en función a las políticas, programas, proyectos, objetivos y acciones estratégicas delimitadas en los diferentes instrumentos de gestión y planificación.

2. ANÁLISIS DEL CUMPLIMIENTO DE LAS METAS FÍSICAS Y FINANCIERAS DE LAS ACTIVIDADES OPERATIVAS (A.O.)

a) Modificaciones

Como resultado de la Evaluación de Implementación del POI del I Trimestre, se recomendó la reprogramación de aquellas actividades que presentaron limitaciones para para un adecuado cumplimiento, por lo que se elaboró el Plan Operativo Institucional Modificado N° 01, aprobado mediante Resolución de Alcaldía N° 185 – 2019 - MDPP. Las modificaciones de las A.O. de las Unidades Orgánicas, se realizaron considerando las solicitudes realizadas por las Unidades Orgánicas.

En el siguiente cuadro (Tabla N°1) se da a conocer el total de actividades que se encuentran programadas en el II trimestre a las cuales se le realizo el seguimiento correspondiente.

Tabla N°1 Numero de Actividades Operativas (AO) e inversiones en el POI consistente con el PIA y modificado

		POI				
Tipo	POI Modificado (consistente con el PIA)	1T	2T	3T	4T	AO/ inversiones del POI Modificado respecto a lo consistente con el PIA
Nº de Actividades Operativas	254	238	240			240
Nº de Inversiones	91	28	23			23
Total de Actividades Operativas e inversiones	345	266	263			263
Monto total en soles	S/ 93, 077, 981.20	S/ 38,069,762.4	S/ 25,984,148.19			

b) Evaluación de cumplimiento de las Actividades Operativas.

Tabla N°2: Avance físico de las Actividades Operativas e inversiones por Rango de avance

Rango de avance 1/	Actividades operativas POI al 1er trimestre	Actividades operativas POI al 2do trimestre	Actividades operativas POI al 1er Semestre
	N°	N°	N°
	1T	2T	1S
Sin Ejecución 2/	18	23	28
< 9%	1	2	1
10% a 19%	3	2	2
20% a 29%	4	2	4
30% a 39%	3	3	3
40% a 49%	2	3	4
50% a 59%	6	6	4
60% a 69%	8	5	10
70% a 79%	3	6	10
80% a 89%	3	5	10
90% a 99%	12	7	7
100%	123	110	108
> 100%	80	90	108
Sin Seguimiento 3/	79		46
Total	345	263	345

Fuente: Información del aplicativo CEPLAN V.01.
1/ Cada rango contiene el número de actividades operativas/inversiones que presentan un porcentaje de avance físico de acuerdo al enunciado de la fila. El avance físico es igual al valor físico obtenido (registrado en el seguimiento) sobre la meta física reprogramada.
2/ Considera las actividades operativas con porcentaje de avance físico igual a cero.
3/ Considera las actividades operativas cuya información de seguimiento se encuentra en blanco.

Se ha establecido los siguientes rangos de avance:

De 0 a 39: Avance bajo.
De 40 a 79: Avance medio.
De 80 a más: Avance alto.

Considerando los rangos de avance establecidos, la Tabla N°03 nos muestra lo siguiente:

- *Un total de 32 actividades operativas, presentan avance **bajo**, el cual representa el 11.78% del total programado para el II trimestre.*
- *Un total de 20 actividades operativas, presentan avance **medio**, el cual representa el 7.60% del total programado para el II trimestre.*
- *Un total de 212 actividades operativas, presentan avance **alto**, el cual representa el 80.60% del total programado para el II trimestre.*
- *Un total de 81 actividades operativas no cuentan con programación para este 2do trimestre.*

i. ¿Existen actividades operativas sin ejecución física?, ¿Cuáles fueron los motivos?

Existen 08 A. O. y 17 inversiones que no presentan ejecución, los motivos se detallan a continuación:

- ***SUBGERENCIA DE CATASTRO Y PLANEAMIENTO URBANO***

AO.-Realización de campañas de levantamiento catastral; *si bien hasta la fecha no se ha llevado a cabo las campañas de levantamiento catastral, se realizó estudios preliminares para la ejecución del proyecto catastral.*

AO.-Elaborar yo actualizar la zonificación del distrito y cambio de usos; *no se llegó a realizar esta actividad debido a la poca información técnica y legal para la referenciación de los antecedentes, pero se realizó la elaboración del diagnóstico para la propuesta del cambio de zonificación, caso: Sector Gallinazos.*

- ***SUBGERENCIA DE GESTIÓN DEL RIESGO DE DESASTRES.***

A O.-Elaboración y/o actualización de planes de gestión de riesgos, *no se llegó a culminar debido a las limitaciones respecto a tenencia del software adecuado para la elaboración de los mapas que se requiere para el Plan de Prevención y Reducción de Riesgos de Desastres para el Distrito.*

A.O.- Implementación y monitoreo del centro de operaciones de emergencia, *aun no se cuenta con un centro de operaciones de emergencia implementado debido a limitaciones de carácter logístico.*

A.O.- Reuniones de grupo de trabajo en GRD y de la plataforma de defensa civil; *en este trimestre no se llevó a cabo la reunión programada del grupo de trabajo en GRD y de la plataforma de defensa civil, debido a limitaciones de carácter logístico.*

- ***SUBGERENCIA DE TRANSPORTE***

A O.- Campañas de sensibilización sobre seguridad vial; no *se llevó a cabo esta actividad debido a que se consideró su reprogramación para el mes de agosto.*

- ***GERENCIA DEL EMPRENDIMIENTO***

A O.-Realización de campañas para la formalización de MYPES y comercio ambulatorio, *debido a que la Ordenanza que regula el comercio ambulatorio y el funcionamiento de ferias en los espacios públicos del distrito de Puente Piedra, se encuentra pendiente de aprobación, es que aún no se puede ejecutar esta actividad.*

- ***SUBGERENCIA DE ASENTAMIENTOS HUMANOS***

A O.-Elaboración de planos perimétricos, lotización y memorias descriptivas de centros urbanos informales, *no se pudo realizar esta actividad debido a que aún no se firma el convenio de delegación de facultades con la Municipalidad Metropolitana de Lima.*

- ***GERENCIA DE INVERSIONES PÚBLICAS***

Debido a la demora en los procesos de selección, falta de valorización entre otros; no se logró cumplir con la ejecución de las siguientes inversiones según lo programado:

a) *CONSTRUCCION DE 02 AULAS EN LA INSTITUCION EDUCATIVA INICIAL N 586 EL DORADO EN EL AA. HH EL DORADO, DISTRITO DE PUENTE PIEDRA, PROVINCIA LIMA DEPARTAMENTO LIMA.*

b) ADQUISICION DE TRAJES DE PROTECCION DE LA SEGURIDAD DE LOS BOMBEROS DE PUENTE PIEDRA, *DISTRITO DE PUENTE PIEDRA, PROVINCIA LIMA DEPARTAMENTO LIMA.*

c) *CONSTRUCCIÓN DE BARANDAS EN EL(LA) ESCALERAS DE LA ASOCIACION SAN PEDRO DE CHOQUE EN LA LOCALIDAD PUENTE PIEDRA, DISTRITO DE PUENTE PIEDRA, PROVINCIA LIMA DEPARTAMENTO LIMA.*

d) *CONSTRUCCIÓN DE GRADERÍAS PARA PATIOS DE RECREO EN EL (LA) PARQUE DE LA MZ. D LOTE 01 DEL A.H. VIRGEN DE CHAPI, SECTOR CERCADO, EN LA LOCALIDAD DE PUENTE PIEDRA, DISTRITO DE PUENTE PIEDRA, PROVINCIA LIMA DEPARTAMENTO LIMA.*

e) *CONSTRUCCIÓN DE PISTA Y VEREDA EN EL (LA) PASAJE C Y PROLONGACIÓN CALLE 22 DE LA MZ. P2 DEL PUEBLO JOVEN LADERAS DE CHILLÓN PRIMERA EXPLANADASECTOR LADERAS EN LA LOCALIDAD DE PUENTE PIEDRA, DISTRITO DE PUENTE PIEDRA, PROVINCIA LIMA DEPARTAMENTO LIMA.*

f) *CONSTRUCCIÓN DE PISTA Y VEREDA EN EL(LA) TRAMO CALLE 3 HASTA LA AVENIDA SAN CARLOS DE LA URBANIZACIÓN MILAGROSA CRUZ DE MOTUPE, SECTOR TAMBO*

INGA ESTE, EN LA LOCALIDAD DE PUENTE PIEDRA, DISTRITO DE PUENTE PIEDRA, PROVINCIA LIMA DEPARTAMENTO LIMA.

g) *CREACIÓN DE LOS SERVICIOS DE TRANSITABILIDAD VEHICULAR Y PEATONAL EN LA CALLE SANTA ROSA NORTE, CALLE SANTA ROSA SUR Y PASAJE SN (MZ D) DE LA ASOCIACIÓN DE PROPIETARIOS DE LOTES FUNDO FLORES, SECTOR C, , DISTRITO DE PUENTE PIEDRA, PROVINCIA LIMA DEPARTAMENTO LIMA.*

h) *CREACIÓN DE LOS SERVICIOS DE TRANSITABILIDAD VEHICULAR Y PEATONAL EN LAS VIAS INTERNAS DE LA ASOCIACIÓN DE PROPIETARIOS SANTA CLARA SECTOR LEONCIO PRADO, DISTRITO DE PUENTE PIEDRA LIMA.*

i) *CREACIÓN DE LOS SERVICIOS RECREATIVOS EN EL PARQUE LOS VIÑEDOS DEL PROGRAMA RESIDENCIAL LOS VIÑEDOS DE PUENTE PIEDRA, SECTOR TAMBO INGA OESTE, DISTRITO DE PUENTE PIEDRA LIMA.*

j) *CREACIÓN DEL SERVICIO DE TRANSITABILIDAD PEATONAL Y VEHICULAR EN LAS VÍAS INTERNAS DEL A.H. SEÑOR DE LOS MILAGROS DE ZAPALLALSECTOR LOMAS DE ZAPALLAL, DISTRITO PUENTE PIEDRA LIMA.*

k) *CREACIÓN DEL SERVICIO DE TRANSITABILIDAD VEHICULAR Y PEATONAL EN EL PASAJE SAN JOSÉ, PASAJE ARICA, PASAJE SN1, PASAJE SN2 Y PASAJE MIGUEL DE CERVANTES DE LA ADP LOS GRAMADALES, SECTOR LA GRAMA, DISTRITO PUENTE PIEDRA LIMA.*

l) *CREACIÓN DEL SERVICIO DE TRANSITABILIDAD VEHICULAR Y PEATONAL EN LAS VÍAS INTERNAS EN EL A.H. CESAR VALLEJO II, SECTOR LEONCIO PRADO, PUENTE PIEDRA DISTRITO DE PUENTE PIEDRA PROVINCIA DE LIMA DEPARTAMENTO DE LIMA.*

m) *MEJORAMIENTO DE LOS SERVICIOS DE TRANSITABILIDAD VEHICULAR Y PEATONAL EN LAS VÍAS INTERNAS EN LAS ASOCIACIONES DE LEONCIO PRADO OESTE, SECTOR LEONCIO PRADO, DISTRITO PUENTE PIEDRA LIMA.*

n) *MEJORAMIENTO DE VÍAS DE ACCESO VEHICULAR Y PEATONAL UBICADAS EN LAS CALLES 26, 27, 29, 30, 31, CALLE EL ORIGEN Y CALLE SN, PASAJES G, D Y PASAJE SN. DEL MARGEN IZQUIERDO DEL P.J. LADERAS DE CHILLÓN, DISTRITO DE PUENTE PIEDRA, PROVINCIA LIMA DEPARTAMENTO LIMA.*

o) *RENOVACIÓN DE PISTAS EN EL (LA) VÍAS SAN LORENZO Y LOS LUCHADORES DEL OVALO, TRAMO PANAMERICANA NORTE AV. SAN JUAN, SECTOR CERCADO, EN LA LOCALIDAD PUENTE PIEDRA, DISTRITO DE PUENTE PIEDRA, PROVINCIA DE LIMA DEPARTAMENTO DE LIMA.*

p) *CREACIÓN DEL SERVICIO DE TRANSITABILIDAD Y ACCESIBILIDAD PEATONAL EN LA ASOC. DE POBLADORES AMPLIACIÓN LA VICTORIA CERRO LA MINA, EN EL AH NUEVO AMANECER Y EN EL AH AMPLIACIÓN 9 DE JUNIO, SECTOR CERCADO, DISTRITO DE PUENTE PIEDRA, PROVINCIA LIMA DEPARTAMENTO LIMA.*

q) *CREACIÓN DEL SERVICIO DE TRANSITABILIDAD Y ACCESIBILIDAD PEATONAL EN LAS VÍAS INTERNAS EN LA ASOCIACIÓN DE POBLADORES LAS LOMAS DE CHALHUANISECTOR LA GRAMA, CENTRO POBLADO DE PUENTE PIEDRA, DISTRITO DE PUENTE PIEDRA, PROVINCIA LIMA DEPARTAMENTO LIMA.*

Del mismo modo se solicita la reprogramación de las inversiones para su ejecución en los próximos trimestres.

ii. ¿Cuáles son las A O que presentan un porcentaje de avance bajo? ¿Cuáles son las circunstancias que se pueden atribuir a esta situación?

Existe un total de 32 A O que cuentan con una baja ejecución (ver Tabla N° 02), entre las causas identificadas, se tienen las siguientes:

- ✓ *La demanda de atenciones de parte (solicitado por el administrado), fue menor al promedio estimado.*
- ✓ *En algunos casos se sobre estimo la cantidad de meta física programada.*
- ✓ *Limitaciones de logística, maquinaria y equipos para el desarrollo y/o ejecución de las actividades programadas.*

iii. ¿Existen A O con ejecución física mayor al 100%? ¿Por qué?

Existe 90 actividades operativas con ejecución mayor al 100% (ver Tabla N° 02), las causas más frecuentes son las siguientes:

- ✓ *En algunos casos se subestimo la cantidad de meta física programada.*
- ✓ *En otros casos la demanda por parte del administrado, de los servicios brindados por la entidad, supero el promedio.*

iv. ¿Existen A O sobre las cuales no se realizó el seguimiento del avance físico? ¿Por qué?

Existen 81 A O, a las cuales no se realizó el seguimiento, porque su ejecución no está programada para el II trimestre (ver Tabla N° 02).

v. ¿Qué centros de costos obtuvieron un avance superior al 100%? ¿Cuáles son las circunstancias que se pueden atribuir a esta situación?

Los centros de costo que obtuvieron un porcentaje mayor al 100% fueron los siguientes (ver Tabla N° 03):

Las circunstancias más recurrentes por la cual las ejecuciones de las AO sobrepasen lo programado, se debe:

- ✓ *En algunos casos se subestimo la cantidad de meta física programada.*
- ✓ *En otros casos la demanda por parte del administrado, de los servicios brindados por la entidad, supero al promedio.*

Tabla N°3 Avance físico promedio ponderado y financiero de Actividades Operativas e inversiones por centro de costo

Centro de costo	Actividades operativas POI modificado		
	N° total	% de A O con seguimiento	Monto programado total en S/.
2.02- ÓRGANO DE CONTROL INSTITUCIONAL	3	100%	S/ 79,571.00
2.03- PROCURADURÍA PUBLICA MUNICIPAL	5	72.19%	S/ 61,387.50
2.04- GERENCIA LEGAL Y SECRETARIA GENERAL	14	202.43%	S/119,866.00
3.01- GERENCIA MUNICIPAL	4	131.11%	S/ 39,215.00
3.01.01- SUBGERENCIA DE ATENCIÓN AL CIUDADANO	5	192.76%	S/ 118,000.00
3.02- GERENCIA DE ADMINISTRACIÓN TRIBUTARIA	7	123.81%	S/ 82,553.16
3.02.01- SUBGERENCIA DE RECAUDACIÓN Y EJECUCIÓN COACTIVA	7	144.24%	S/ 229,856.00
3.02.02- SUBGERENCIA DE REGISTRO Y FISCALIZACIÓN TRIBUTARIA	7	97.62%	S/ 103,944.76
3.03- GERENCIA DE ADMINISTRACIÓN Y FINANZAS	7	94.71%	S/ 1,835,880.90
3.03.01- SUBGERENCIA DE LOGÍSTICA	7	76.34%	S/ 283,234.70
3.03.02- SUBGERENCIA DE CONTABILIDAD	10	100%	S/ 74,425.20
3.03.03- SUBGERENCIA DE TESORERÍA	6	3714.63%	S/ 116,417.47
3.04- GERENCIA DE GESTIÓN DE TALENTO HUMANO	8	113.67%	S/ 656,583.00
3.05- GERENCIA DE INNOVACIÓN TECNOLÓGICA	4	96.35%	S/ 350,217.99
3.06- GERENCIA DE PLANEAMIENTO Y PRESUPUESTO	4	125.83%	S/ 244,500.00
3.06.01- SUBGERENCIA DE PLANIFICACIÓN INSTITUCIONAL E INVERSIONES	4	88.89%	S/ 60,313.00
3.06.02- SUBGERENCIA DE PRESUPUESTO INSTITUCIONAL	4	134.06%	S/ 59,908.00
3.07- GERENCIA DE COMUNICACIONES	10	109.67%	S/ 120,086.73
3.08- GERENCIA DEL EMPRENDIMIENTO	6	64.48%	S/ 58,547.23
3.09- GERENCIA DE DESARROLLO URBANO	3	91.50%	S/ 53,871.00
3.09.01- SUBGERENCIA DE CATASTRO Y PLANEAMIENTO URBANO	6	61.31%	S/ 72,570.00
3.09.02- SUBGERENCIA DE AUTORIZACIONES MUNICIPALES	8	115.07%	S/ 60,208.00
3.09.03- SUBGERENCIA DE TRANSPORTE	3	61.60%	S/ 590,278.64

MUNICIPALIDAD DISTRITAL DE PUENTE PIEDRA
SUBGERENCIA DE PLANIFICACIÓN
Vº Bº

MUNICIPALIDAD DISTRITAL DE PUENTE PIEDRA
Vº Bº

Centro de costo	N° total	% de A O con seguimiento	Monto programado total en S/.
3.09.04- SUBGERENCIA DE GESTIÓN DEL RIESGO DE DESASTRES	6	62.01%	S/ 263,138.79
3.10- GERENCIA DE INVERSIONES PUBLICAS	27	44.68%	S/ 7,374,459.60
3.10.01- SUBGERENCIA DE ESTUDIOS Y PROYECTOS	5	88.87%	S/ 871,990.50
3.11- GERENCIA DE DESARROLLO SOCIAL	3	109.80%	S/ 62,254.00
3.11.01- SUBGERENCIA DE EDUCACIÓN, CULTURA, JUVENTUD Y DEPORTES	4	274.83%	S/ 566,874.39
3.11.02- SUBGERENCIA DE PROGRAMAS SOCIALES	7	159.71%	S/ 1,811,181.75
3.12- GERENCIA DE GESTIÓN AMBIENTAL	6	100%	S/ 134,211.00
3.12.01- SUBGERENCIA DE LIMPIEZA PUBLICA	6	83.21%	S/ 4,446,155.76
3.12.02- SUBGERENCIA DE PARQUES Y JARDINES	5	100.62%	S/ 1,466,518.27
3.13- GERENCIA DE SEGURIDAD CIUDADANA	5	100%	S/83,400.00
3.13.01- SUBGERENCIA DE SERENAZGO	4	100.13%	S/ 2,313,197.52
3.14- GERENCIA DE PARTICIPACIÓN VECINAL	5	114.56%	S/ 98,198.57
3.15- GERENCIA DE SANEAMIENTO PREDIAL	4	107.41%	S/ 68,132.60
3.15.01- SUBGERENCIA DE ADJUDICACIÓN Y SANEAMIENTO PREDIAL	7	106.67%	S/ 42,427.12
3.15.02- SUBGERENCIA DE ASENTAMIENTOS HUMANOS	4	109.24%	S/ 42,358.96
3.15.03- SUBGERENCIA DE HABILITACIONES URBANAS	6	126.23%	S/ 62,965.05
3.16- GERENCIA DE ORDENAMIENTO URBANO	3	103.89%	S/ 50,413.00
3.16.01- SUBGERENCIA DE INSPECCIONES Y CONTROL URBANO	5	110.21%	S/ 492,711.00
3.17- GERENCIA DE SALUD	4	164.09%	S/ 315,996.03
TOTAL	263		S/ 25,984,148.19

vi. ***¿Qué centros de costos obtuvieron un bajo porcentaje de avance? ¿Cuáles son las circunstancias que se pueden atribuir a esta situación?***

En el II Trimestre, ningún centro de costo presento bajo porcentaje de avance, superando los resultados del I Trimestre.

vii. Logros y dificultades que presentaron los Centros de Costos (Unidades Orgánicas), en cumplimiento de sus POI, al I Semestre.

- ***Gerencia Legal y Secretaría General***

Acciones que destacan	*Dificultades*
- Se logró atender el incremento de solicitudes de acceso a la información de la población. *- Se logró atender el aumento de demanda de matrimonios solicitados por la población.*	*- El trámite para la publicación de las normas en el Diario Oficial "El Peruano", es lenta.*

CELEBRACIÓN DE MATRIMONIOS ORDINARIOS

- ***Gerencia Municipal***

Acciones que destacan	*Dificultades*
-Se realizó las coordinaciones necesarias con las unidades orgánicas agilizando así la atención hacia los administrados.	*- Limitaciones de movilidad, para realizar notificaciones, inspecciones y trabajo de campo.*

- *Subgerencia de Atención al Ciudadano*

Acciones que destacan	*Dificultades*
-Se capacito al personal de la subgerencia, mejorando así la atención hacia el administrado. *-Se realizó la supervisión continua de las instalaciones logrando así mantener, el lugar de atención seguro para los administrados que acuden diariamente a la municipalidad.*	*-Limitaciones de carácter logístico (útiles de oficina).*

- *Gerencia de Administración Tributaria*

Acciones que destacan	*Dificultades*
-Se superó la recaudación del año 2018 en más de 3 millones de soles durante el mismo periodo (ENERO A JUNIO 2019). *-Se incrementó el ingreso de solicitudes por parte de los administrados, las cuales fueron atendidas en su totalidad, superando lo programado.*	*-Limitaciones de carácter logístico.* *-Limitada conciencia tributaria en la población.*

CAPACITACIÓN AL PERSONAL DE LA MUNICIPALIDAD

- *Subgerencia de Recaudación y Ejecución Coactiva*

Acciones que destacan	*Dificultades*
- Se emitieron cartas recordatorias, cartas de morosidad, cartas de cobranza y difusión de beneficios tributarios a diferentes partes del distrito. *- Se realizaron charlas tributarias en diferentes zonas del distrito en coordinación con los dirigentes.*	*-El archivo documentario incompleto.* *- Poca difusión de las normas.* *-Poca voluntad de pago de los posesionarios.*

- Se mejoró la comunicación interna entre los colaboradores, el cual permitió agilizar las atenciones a los administrados que acudieron a la entidad.	*- Notificaciones de cargo con datos mal consignados.*

DIFUSIÓN DE BENEFICIOS TRIBUTARIOS

- *Subgerencia de Registro y Fiscalización Tributaria*

Acciones que destacan	*Dificultades*
- Se redujeron los plazos de atención a las solicitudes ingresadas por los administrados. *- Se brindaron mayor cantidad de capacitaciones a la población en diferentes zonas del distrito.* *- Convenio con el SAT (Servicio de Administración Tributaria de Lima), se implementó el modulo virtual INFOMUNI.* *- Se logró una participación de 525 personas en las campañas tributarias realizadas en el distrito.* *- Se detectaron 741 personas omisas y subvaluadores, la cual ayudara*	*-Desinformación y falta de cultura tributaria, poca voluntad de pago por parte de los pobladores.* *- Falta de documentación.* *- Falta personal idóneo en el área.* *- Existe gran cantidad de posesionarios y propietarios que no han formalizado su registro en el registro público, esta situación dificulta la verificación de las propiedades.*
Acciones no previstas:	
-Se realizó la reimpresión de las cuponeras.	

Inspecciones de las Declaraciones Juradas Presentadas

Charlas de Sensibilización tributaria.

Campaña de Actualización

- ***Gerencia de Gestión del Talento Humano***

Acciones que destacan	*Dificultades*
-Se realizaron actividades a favor del personal, que contribuyen y garantizan su salud y seguridad ocupacional.	*-- Limitaciones en el abastecimiento de útiles de oficina.*

CAPACITACIONES AL PERSONAL DE LA MDPP

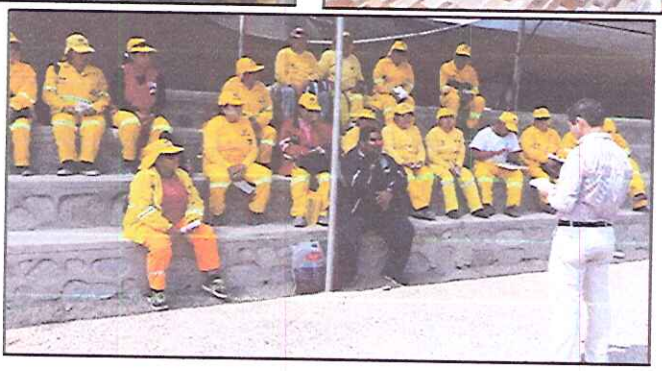

- ***Gerencia de Planeamiento y Presupuesto/Subgerencia de Presupuesto Institucional***

Acciones que destacan	*Dificultades*
- Se realizó el proceso del Presupuesto Participativo 2020 de manera satisfactoria. *- Se logró reducir el tiempo de atención de los requerimientos solicitados por las unidades orgánicas.* *- Se realizó la programación multianual del Presupuesto Institucional, dentro de los plazos establecidos por la normativa.*	*- Limitaciones en el abastecimiento de útiles de oficina.*

- *Subgerencia de Planificación Institucional e Inversiones*

Acciones que destacan:	*Dificultades*
-Se elaboró la Programación Multianual de Inversiones 2020-2022, el cual contiene el Diagnostico de Brecha (DB), los Criterios de Priorización (CP) y la Cartera de Inversiones (CI) de la entidad. *-Se realizó el acompañamiento técnico al proceso del Presupuesto Participativo 2020.* *-Se viene realizando la actualizamos de los instrumentos de gestión de manera progresiva, a la fecha se ha actualizado y aprobado el TUPA y el POI.*	*-Entrega de información requerida a las Unidades Orgánicas, fuera de plazo.*

- *Gerencia de Comunicaciones*

Acciones que destacan:	*Dificultades*
- Se logró realizar la cobertura periodística de todas las actividades realizadas por la Municipalidad. *- Se atendió satisfactoriamente los requerimientos de las unidades orgánicas con respecto a temas de difusión de las actividades realizadas por la Municipalidad de Puente Piedra.*	*-Limitaciones de carácter logístico.*

DIA DE LA BANDERA – ALAMEDA SANTA ROSA

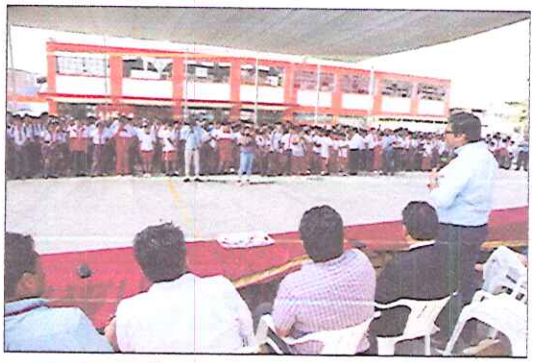

INAUGURACIÓN DE AULAS – IE MANUEL GARCÍA CERRÓN

AUDIENCIA PÚBLICA EN LA ENSENADA

RENDICIÓN DE CUENTAS PRESUPUESTO PARTICIPATIVO 2018

- *Subgerencia de Autorizaciones Municipales*

Acciones que destacan:	*Dificultades*
Se ha superado el incremento de ingreso de solicitudes de licencias (edificaciones, anuncios publicitarios, autorizaciones de obra, funcionamiento), logrando atender la demanda de la población, superando lo programado.	*Debido a que el Plan de Ordenamiento del Comercio Ambulatorio se encuentra en elaboración, aun no se está brindando autorización para el comercio ambulatorio.*

- *Gerencia de Desarrollo Social*

Acciones que destacan:	*Dificultades*
- Se creó el Comité Multisectorial por los Derechos de los Niños y Adolescentes y se aprobó su reglamento. *-Se creó la escuela de Jóvenes Emprendedores en convenio con la Universidad Privada del Norte.* *-Se logró el convenio entre la Universidad Privada del Norte – UPN y la Municipalidad de Puente Piedra.*	*-No se cuenta con información completa de los expedientes y documentos de la gestión anterior.*

- *Subgerencia de Educación, Cultura, Juventud y Deportes.*

Acciones que destacan:	*Dificultades*
-Se implementó el programa TWENTY en 22 instituciones educativas. *-Se implementó el programa PSICOLOGO EN TU COLE en 16 instituciones educativas.* *-Se llevaron a cabo varios eventos como (Día de la danza Internacional, Día de la Educación Inicial, Día de la Bandera, etc) que tuvieron gran acogida por la población.* *-Se realizaron eventos multideportivos en distintas*	*- Limitaciones presupuestales para realizar más actividades.*

zonas del distrito: ***DEPORCOLE (en el que contamos con la participación de 8 instituciones educativas). -Se realizaron campañas de masificación deportiva en distintas zonas del distrito (carrera 5k, bicicleteada familiar).***	

CAMPAÑAS DE MASIFICACIÓN DEPORTIVA

DEPORCOLE

TALENTO PUENTEPEDRINO

PROGRAMA TWENTY

PROGRAMA PSICOLOGO EN TU COLE

MUNICIPALIDAD DISTRITAL DE PUENTE PIEDRA
SUBGERENCIA DE PLANIFICACIÓN INSTITUCIONAL E INVERSIONES
Vº Bº

- ***Subgerencia de Programas Sociales***

Acciones que destacan
-Se realizaron eventos para dar a conocer los servicios de la oficina de DEMUNA, logrando concientizar a los padres de familia en temas relacionados a cuidados parenterales. *-Se realizaron campañas de difusión de los programas sociales en el distrito.*

DEFENSORÍA MUNICIPAL DEL NIÑO, NIÑA Y ADOLESCENTE – DEMUNA

EMPADRONAMIENTO PARA CLASIFICACIÓN SOCIO ECONÓMICA

CENTRO INTEGRAL DEL ADULTO MAYOR-CIAM

EVALUACIÓN BENEFICIARIOS PARA SILLA DE RUEDAS INSTITUCIÓN CAMINO DE VIDA

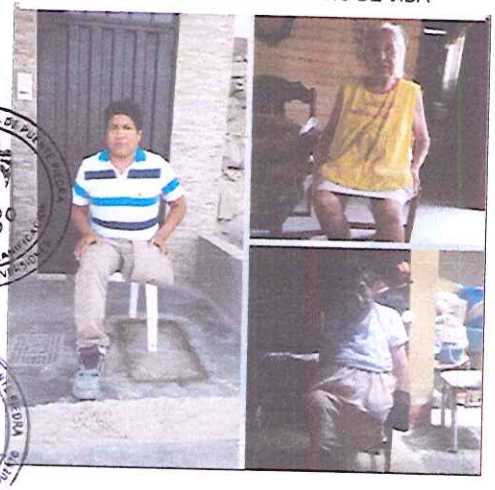

- ***Gerencia de Participación Vecinal***

Acciones que destacan
-Se brindó apoyo para el proceso del Presupuesto Participativo 2020. *-Se logró gran participación de la población en las actividades de la Municipalidad de Puente Piedra, debido a la gran difusión que realizó la Gerencia de Participación Vecinal.*

- ***Gerencia de Saneamiento Predial***

Acciones que destacan
--Se realizaron 12 campañas, informativas y de sensibilización sobre el saneamiento físico legal, beneficiando así a un total de 678 personas de distintas asociaciones.

- ***Subgerencia de Adjudicación y Saneamiento Predial***

Acciones que destacan	*Dificultades*
Se logró cumplir con las actividades superando la meta programada	*En algunos casos hubo expedientes que fueron observados.*
Acciones que se destaca:	
1. Se realizaron las coordinaciones con la Superintendencia Nacional de Registros Públicos – SUNARP, este convenio nos permite el acceso libre y sin costo alguno a la visualización de partidas electrónicas, fichas y tomos de los predios inscritos en el distrito de Puente Piedra. *2. Se logró realizar el proceso de saneamiento legal del terreno ocupado por la I.E. Pitágoras, en el cual participaron representantes de la MML, MINEDU, SBN, COFOPRI y SUNARP.* *3. Se identificaron terrenos que presentan invasiones de predios del estado, municipales, entre otros.*	

Levantamiento topográfico en el A.H. Cesar Vallejo.

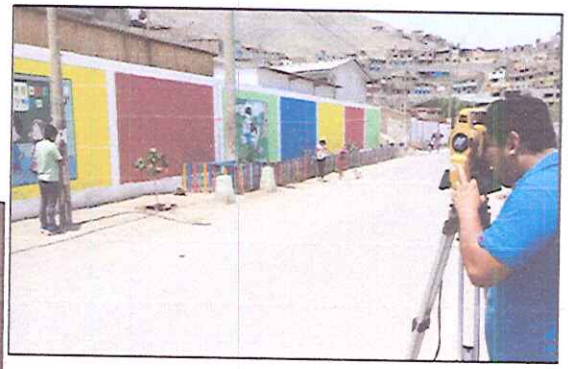

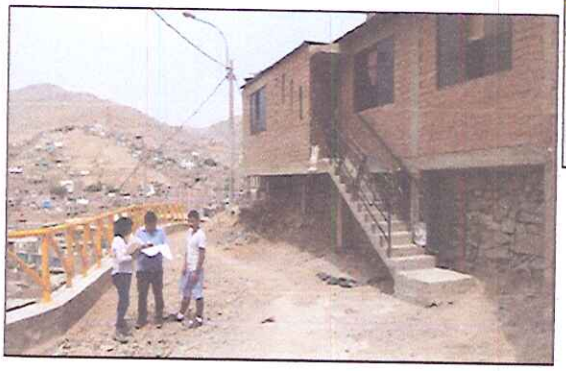

Inspección ocular en el A.H Santa Rosa - Ampliación, con la finalidad de realizar las evaluaciones del proceso de desafectación.

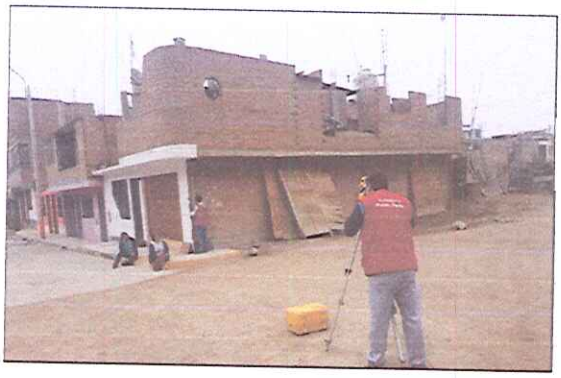

Levantamiento topográfico en la I.E.I Nº 343 "San Pedro Choque" para su proceso de saneamiento físico legal..

- ***Subgerencia de Asentamientos Humanos***

Acciones que destacan	*Dificultades*
-Hasta la fecha se emitieron un total de 462 constancias de posesión. *- Se realizaron un total de 131 reconocimientos a las Organizaciones Sociales con fines de vivienda, superando así lo programado.*	*-Limitaciones de movilidad para realizar las inspecciones.* *-Limitaciones de carácter logístico y mobiliario.*

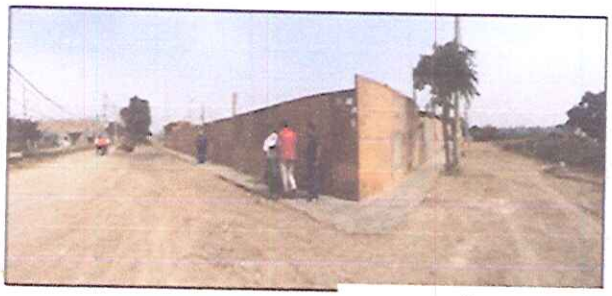

INSPECCIÓN CALLES PARA VISASION DE PLANOS

- ***Subgerencia de Habilitaciones Urbanas***

Acciones que destacan
-Se evaluaron 22 expedientes de habilitaciones urbanas, superando en un 83% la meta programada. *-Se emitieron un total de 26 resoluciones de habilitación urbana, superando la meta programada.*

- ***Gerencia de Ordenamiento Urbano/Subgerencia de Inspecciones y Control Urbano***

Acciones que destacan	*Dificultades*
- Se realizaron capacitaciones al personal sobre las normas municipales vigentes. *- Se realizaron 5 operativos en conjunto con diferentes entidades DIGESA, DIRESA, DIRIS NORTE, FISCALÍA DE LA NACIÓN, MINSA, en los cuales se intervinieron 35 establecimientos.* *- Se realizaron 5 operativo de oficio, en los cuales se lograron intervenir 14 establecimientos.*	*-Reducido espacio para el almacenamiento de los productos retenidos en los operativos.*

CLAUSURA DE UN PROSTIBULO CLANDESTINO

RECUPERACIÓN DEL PASAJE SEÑOR DE LOS MILGROS

CLAUSURA DE UN BAR

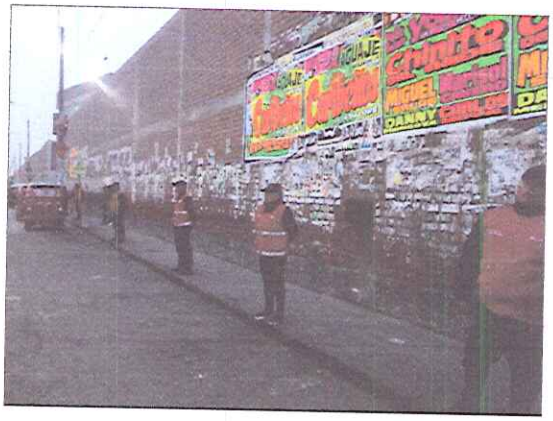

RECUPERACIÓN DE LA AVENIDA SAN JUAN

MUNICIPALIDAD DISTRITAL DE PUENTE PIEDRA
SUBGERENCIA DE PLANIFICACIÓN INSTITUCIONAL E INVERSIONES
Vº Bº

MUNICIPALIDAD DISTRITAL DE PUENTE PIEDRA
Vº Bº

- *Gerencia de Salud*

Acciones que destacan	*Dificultades*
-Se realizaron 797 inspecciones sanitarias superando ampliamente lo programado. *-Se realizaron campañas en favor de la población, en temas de prevención de salud, tenencia responsable y zoonosis.* *-Se realizaron un total de 14503 atenciones en los servicios de farmacia, tópico y laboratorio.* *-Se realizaron 366 atenciones en las clínicas móviles y ambulancias.* *- Se realizaron campañas de sensibilización contra la anemia, cuidado y desnutrición infantil, resultado de las campañas un total de 400 personas se realizaron exámenes de sangre (hemoglobina).*	*-No contar con convenios estratégicos con instituciones privadas.* *- Limitaciones de carácter logístico*

CAMPAÑAS DE SENSIBILIZACIÓN CONTRA LA ANEMIA, CUIDADO Y DESNUTRICIÓN INFANTIL

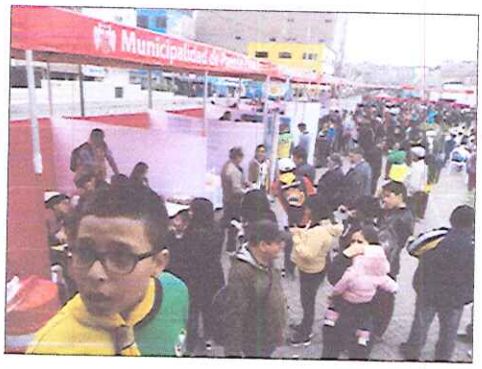

CAMPAÑAS DE SENSIBILIZACIÓN DE TENENCIA RESPONSABLE

ATENCIÓN A TRAVES DE AMBULANCIAS Y CLINICAS MOVILES

VIGILANCIA SANITARIA DE ALIMENTOS AGROPECUARIOS PRIMARIOS Y PIENSOS

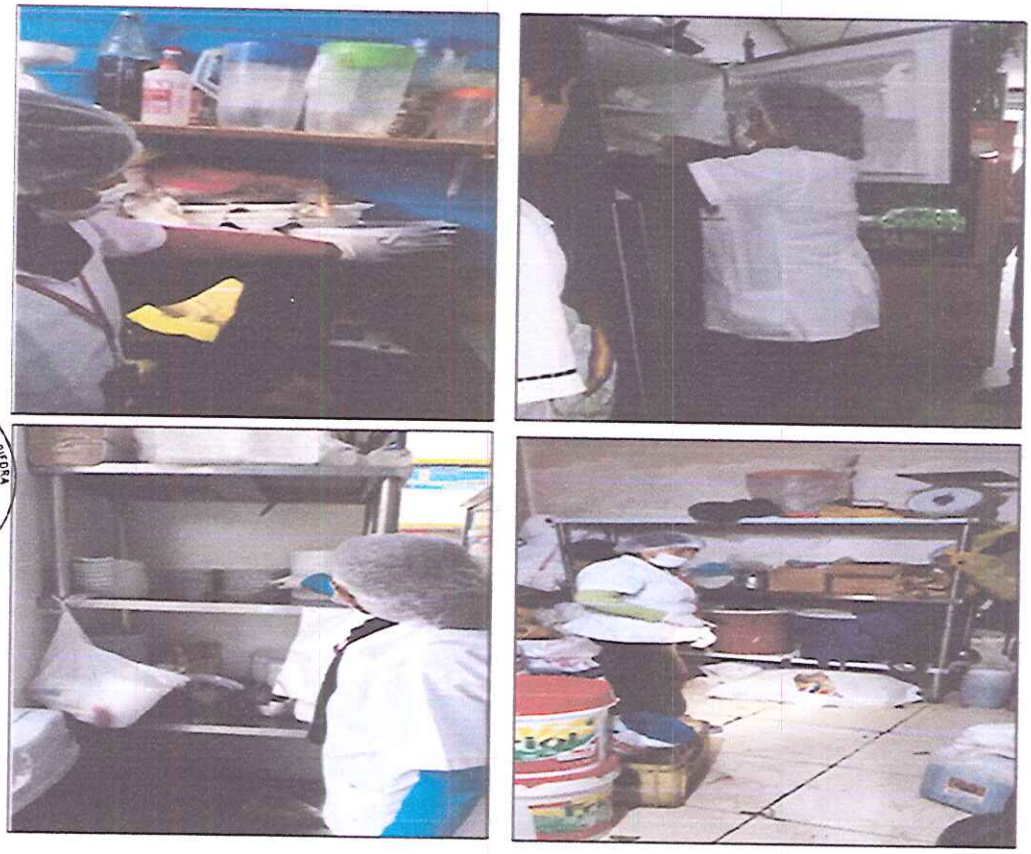

MUNICIPALIDAD DISTRITAL DE PUENTE PIEDRA
SUBGERENCIA DE PLANIFICACIÓN INSTITUCIONAL E INVERSIONES
Vº Bº
MUNICIPALIDAD DISTRITAL DE PUENTE PIEDRA
Vº Bº

c) Medidas adoptadas para el cumplimiento de metas

- *Respecto a los servicios de Seguridad Ciudadana, Se realizaron coordinaciones con la PNP para lograr las actividades propuestas con mayor eficacia; asimismo se trabajó con las juntas vecinales para llevar a cabo las rondas y patrullajes vecinales.*
- *Asimismo, respecto a trabajos realizados para disminuir la morosidad en el distrito, Se realizaron charlas de sensibilización tributaria a la población mejorando así la comunicación entre la población y el personal de la entidad; asimismo Se emitieron distintas normas con la finalidad de mejorar y regular la prestación de los servicios:*
    - *ORDENANZA QUE APRUEBA EL "REGLAMENTO DEL BUEN CONTRIBUYENTE DEL DISTRITO DE PUENTE PIEDRA"*
    - *"ORDENANZA QUE APRUEBA EL REGIMEN DE BENEFICIOS TRIBUTARIOS PARA LOS CONTRIBUYENTES DEL DISTRITO DE PUENTE PIEDRA QUE SE ENCUENTRAN EN ESTADO DE RIESGO SOCIAL O DISCAPACIDAD"*
    - *ORDENANZA QUE APRUEBA EL REGLAMENTO DE BENEFICIOS TRIBUTARIOS Y NO TRIBUTARIOS A FAVOR DE LOS VECINOS DEL DISTRITO DENOMINADO "ACTUALIZATE PUENTE PIEDRA".*

Se realizó un convenio con el Servicio de Administración Tributaria de Lima – SAT teniendo como resultado del convenio la implementación del módulo virtual INFOMUNI.

- *Respecto al cuidado del medio ambiente, Se realizaron campañas de educación, cultura y ciudadanía ambiental a cargo de la Gerencia de Gestión Ambiental, fomentando así el cuidado del medio ambiente en el distrito; también se realizaron las acciones pertinentes para la renovación del Convenio de Cooperación Interinstitucional con SERPAR con la Municipalidad Metropolitana de Lima mediante la reformulación del Plan de Arborización de Espacios Públicos del Distrito de Puente Piedra.*

d) Medidas para la mejora continua:

- *Respecto a las A. O. que no presentaron ejecución y las que exceden en más del 100%, se recomienda realizar la reprogramación de las mismas, ajustando las cantidades y considerando los saldos para compensar.*

3. *CONCLUSIONES*

3.1. *La entidad ha programado un total de 254 A. O. y 91 inversiones, de las cuales se programó la ejecución para el II Trimestre de 240 A. O. y 23 inversiones, teniendo los siguientes resultados:*

- *Un total de 32 actividades operativas, presentan avance **bajo**, el cual representa el 11.78% del total programado para el II trimestre.*
- *Un total de 20 actividades operativas, presentan avance **medio**, el cual representa el 7.60% del total programado para el II trimestre.*
- *Un total de 212 actividades operativas, presentan avance **alto**, el cual representa el 80.60% del total programado para el II trimestre.*
- *Un total de 81 actividades operativas no cuentan con programación para este 2do trimestre.*

4. *ANEXOS*

Reporte de seguimiento del POI al I Trimestre, emitido a través del aplicativo CEPLAN V.01

MUNICIPALIDAD DISTRITAL DE PUENTE PIEDRA
SUBGERENCIA DE PLANIFICACIÓN INSTITUCIONAL E INVERSIONES
Vº Bº

MUNICIPALIDAD DISTRITAL DE PUENTE PIEDRA
GERENCIA DE PLANEAMIENTO Y PRESUPUESTO
Vº Bº

Anexo B-6

SEGUIMIENTO TRIMESTRAL DEL PLAN OPERATIVO INSTITUCIONAL (POI) DE UNIDAD EJECUTORA

PEI - PERIODO	2017 - 2022
Nivel de Gobierno	M - GOBIERNOS LOCALES
Sector	00 - MUNICIPALIDADES
Pliego	000 - MUNICIPALIDADES
Unidad Ejecutora	301274 - MUNICIPALIDAD DISTRITAL DE PUENTE PIEDRA
Centro de Costo	02.02 - ÓRGANO DE CONTROL INSTITUCIONAL

OBJETIVO ESTRATÉGICO INSTITUCIONAL

ACCIÓN ESTRATÉGICA INSTITUCIONAL

ACTIVIDAD OPERATIVA

OEI.15 - ACCIONES DE SOPORTE

AEI.15.02 - MEJORA DE LOS PROCEDIMIENTOS

	UNIDAD MEDIDA	TIPO META	META	PERIODO	MODIFICADO 2do TRIM.	MODIFICADO ANUAL	EJECUTADO 2do TRIM.	EJECUTADO 2do TRIM. ACUMULADO	% AVANCE 2do TRIM.	% AVANCE 2do TRIM. ACUMULADO	MOTIVO DEL LOGRO OBTENIDO AL 2do TRIMESTRE
19AO001684894 - SERVICIO DE CONTROL POSTERIOR.	036 : DOCUMENTO	AA	Fs	T02	1.00	2.00	1.00	1.00	100.00	50.00	4. MEMORANDUM 258-2019-OCI-MDPP 5. MEMORANDUM 258-2019-OCI-MDPP
			Fn	T02	30,000.00	200,000.00	0.00	0.00	0.00	0.00	6. MEMORANDUM 258-2019-OCI-MDPP MOTIVO:
19AO001684908 - SERVICIO DE CONTROL SIMULTANEO.	036 : DOCUMENTO	AA	Fs	T02	1.00	4.00	1.00	7.00	100.00	175.00	4. MEMORANDUM 258-2019-OCI-MDPP 5. MEMORANDUM 258-2019-OCI-MDPP
			Fn	T02	21,050.00	105,866.00	0.00	0.00	0.00	0.00	6. MEMORANDUM 258-2019-OCI-MDPP MOTIVO:
19AO001684915 - SERVICIOS RELACIONADOS	036 : DOCUMENTO	AA	Fs	T02	3.00	12.00	3.00	19.00	100.00	158.33	4. MEMORANDUM 258-2019-OCI-MDPP 5. MEMORANDUM 258-2019-OCI-MDPP
			Fn	T02	28,521.00	113,224.00	0.00	0.00	0.00	0.00	6. MEMORANDUM 258-2019-OCI-MDPP MOTIVO:
		TOTAL POR AEI		FINANCIERO S/	79,571.00	419,090.00	0.00				
		TOTAL GENERAL		FINANCIERO S/	79,571.00	419,090.00	0.00				

Tipo de meta

NA	Meta no acumulativa
AM	Meta acumulativa mensual
AA	Meta acumulativa anual

*Por la naturaleza de las Actividades Operativas con metas no acumulativas, el avance anual se mide a fin de año.

MUNICIPALIDAD DISTRITAL DE PUENTE PIEDRA SUBGERENCIA DE PLANIFICACIÓN INSTITUCIONAL E INVERSIONES V°B°

MUNICIPALIDAD DISTRITAL DE PUENTE PIEDRA V°B°

Anexo B-6

SEGUIMIENTO TRIMESTRAL DEL PLAN OPERATIVO INSTITUCIONAL (POI) DE UNIDAD EJECUTORA

PEI - PERIODO	2017 - 2022
Nivel de Gobierno	M - GOBIERNOS LOCALES
Sector	00 - MUNICIPALIDADES
Pliego	000 - MUNICIPALIDADES
Unidad Ejecutora	301274 - MUNICIPALIDAD DISTRITAL DE PUENTE PIEDRA
Centro de Costo	02.03 - PROCURADURIA PUBLICA MUNICIPAL

OBJETIVO ESTRATÉGICO INSTITUCIONAL

ACCIÓN ESTRATÉGICA INSTITUCIONAL

ACTIVIDAD OPERATIVA

OEI.15 - ACCIONES DE SOPORTE

AEI.15.02 - MEJORA DE LOS PROCEDIMIENTOS

ACTIVIDAD OPERATIVA	UNIDAD MEDIDA	TIPO META	META	PERIODO	MODIFICADO 2do TRIM.	MODIFICADO ANUAL	EJECUTADO 2do TRIM.	EJECUTADO 2do TRIM. ACUMULADO	% AVANCE 2do TRIM.	% AVANCE 2do TRIM. ACUMULADO	MOTIVO DEL LOGRO OBTENIDO AL 2do TRIMESTRE
19AO001676663 - ELABORACIÓN DE ESCRITOS Y RECURSO IMPUGNATORIO ANTE PROCESO LABORALES, CONTENCIOSOS ADMINISTRATIVOS, CIVILES CONSTITUCIONALES, AFP (EXCEPCIONES, CONTESTACIONES DE DEMANDAS, CONTRADIOCCIONES, NULIDADES APELACIONES, CASACIONES, REMISIONES DE COPIAS CERTIFICADAS DE ESPEDIENTES ADMINISTRATIVOS, INFORMES ESCRITOS).	036 : DOCUMENTO	AA	Fs	T02	460.00	1,940.00	450.00	820.00	97.83	42.27	4. MEMORÁNDUM 739-2019/MDPP/PPM 5. MEMORÁNDUM 739-2019/MDPP/PPM 6. MEMORÁNDUM 739-2019/MDPP/PPM MOTIVO:
			Fn	T02	2,550.00	11,125.00	0.00	0.00	0.00	0.00	
19AO001676672 - ASISTENCIA A DILIGENCIAS JUDICIALES: AUDIENCIA DE CONCILIACIÓN, SANEAMIENTO, PRUEBAS, INSPECCIÓN JUDICIAL, VISUALIZACIONES, INFORMES ORALES, LECTURA Y SEGUIMIENTO DE EXPEDIENTES, Y ETC	001 : ACCION	AA	Fs	T02	370.00	1,555.00	90.00	390.00	24.32	25.08	4. MEMORÁNDUM 739-2019/MDPP/PPM 5. MEMORÁNDUM 739-2019/MDPP/PPM 6. MEMORÁNDUM 739-2019/MDPP/PPM MOTIVO: NO SE LLEGO A EJECUTAR LO PROGRAMADO DEBIDO A QUE LAS DILIGENCIAS SON PROGRAMADAS POR LAS ENTIDADES Y NO POR LA MUNICIPALIDAD
			Fn	T02	30,000.00	110,000.00	0.00	0.00	0.00	0.00	
19AO001676694 - ATENCIÓN DE REQUERIMIENTOS DEL PODER JUDICIAL	036 : DOCUMENTO	AA	Fs	T02	630.00	2,270.00	300.00	870.00	47.62	38.33	4. MEMORÁNDUM 739-2019/MDPP/PPM 5. MEMORÁNDUM 739-2019/MDPP/PPM 6. MEMORÁNDUM 739-2019/MDPP/PPM MOTIVO:
			Fn	T02	9,000.00	36,000.00	0.00	0.00	0.00	0.00	
19AO001676704 - ASISTENCIA A DILIGENCIAS EN SEDE ADMINISTRATIVA, ARBITRAJE, CONCILIACIÓN	001 : ACCION	AA	Fs	T02	330.00	1,390.00	1.00	331.00	0.30	23.81	4. MEMORÁNDUM 739-2019/MDPP/PPM 5. MEMORÁNDUM 739-2019/MDPP/PPM 6. MEMORÁNDUM 739-2019/MDPP/PPM MOTIVO: LA PROGRAMACIÓN DE LAS DILIGENCIAS NO ES ECHA POR LA MUNICIPALIDAD, SE SOLICITA REPROGRAMACION DE LA META FÍSICA
			Fn	T02	1,837.50	7,350.00	0.00	0.00	0.00	0.00	

MUNICIPALIDAD DISTRITAL DE PUENTE PIEDRA SUBGERENCIA DE PLANIFICACIÓN INSTITUCIONAL E INVERSIONES Vº Bº

MUNICIPALIDAD DISTRITAL DE PUENTE PIEDRA GERENCIA DE PLANEAMIENTO Y PRESUPUESTO Vº Bº

19A0001676705 - ELABORACIÓN DE DOCUMENTOS DE GESTIÓN ADMINISTRATIVA, ARBITRAJE, CONCILIACIÓN, ETC	036 : DOCUMENTO	AA	Fs	T02	530.00	2,410.00	1,000.00	1,550.00	188.68	64.32	4. MEMORÁNDUM 739-2019/MDPP/PPM 5. MEMORÁNDUM 739-2019/MDPP/PPM 6. MEMORÁNDUM 739-2019/MDPP/PPM
			Fn	T02	18,000.00	72,000.00	0.00	0.00	0.00	0.00	MOTIVO: MAYOR DEMANDA DE EMISIÓN DE DOCUMENTOS
		TOTAL POR AEI		FINANCIERO S/	61,387.50	236,475.00	0.00				
		TOTAL GENERAL		FINANCIERO S/	61,387.50	236,475.00	0.00				

Tipo de meta

NA	Meta no acumulativa
AM	Meta acumulativa mensual
AA	Meta acumulativa anual

*Por la naturaleza de las Actividades Operativas con metas no acumulativas, el avance anual se mide a fin de año.

MUNICIPALIDAD DISTRITAL DE PUENTE PIEDRA
SUBGERENCIA DE PLANIFICACIÓN INSTITUCIONAL E INVERSIONES
VºBº

MUNICIPALIDAD DISTRITAL DE PUENTE PIEDRA
GERENCIA DE PLANEAMIENTO Y PRESUPUESTO
VºBº

Anexo B-6

SEGUIMIENTO TRIMESTRAL DEL PLAN OPERATIVO INSTITUCIONAL (POI) DE UNIDAD EJECUTORA

PEI - PERIODO	2017 - 2022
Nivel de Gobierno	M - GOBIERNOS LOCALES
Sector	00 - MUNICIPALIDADES
Pliego	000 - MUNICIPALIDADES
Unidad Ejecutora	301274 - MUNICIPALIDAD DISTRITAL DE PUENTE PIEDRA
Centro de Costo	02.04 - GERENCIA LEGAL Y SECRETARIA GENERAL

OBJETIVO ESTRATÉGICO INSTITUCIONAL

ACCIÓN ESTRATÉGICA INSTITUCIONAL

ACTIVIDAD OPERATIVA

OEI.15 - ACCIONES DE SOPORTE

AEI.15.02 - MEJORA DE LOS PROCEDIMIENTOS

	UNIDAD MEDIDA	TIPO META	META	PERIODO	MODIFICADO 2do TRIM.	MODIFICADO ANUAL	EJECUTADO 2do TRIM.	EJECUTADO 2do TRIM. ACUMULADO	% AVANCE 2do TRIM.	% AVANCE 2do TRIM. ACUMULADO	MOTIVO DEL LOGRO OBTENIDO AL 2do TRIMESTRE
19AO001684165 - EMISIÓN DE COPIAS CERTIFICADAS Y SIMPLES	036 : DOCUMENTO	AA	Fs	T02	300.00	1,200.00	1,572.00	2,768.00	524.00	230.67	4. MEMORANDUM 378-2019-GLySG/MDPP 5. MEMORANDUM 378-2019-GLySG/MDPP 6. MEMORANDUM 378-2019-GLySG/MDPP
			Fn	T02	14,400.00	57,604.00	0.00	0.00	0.00	0.00	MOTIVO: INCREMENTO DE SOLICITUDES DE COPIAS DE CERTIFICADAS Y SIMPLES POR PARTE DE LOS ADMINISTRADOS Y DE LAS UNIDADES ORGÁNICAS
19AO001684182 - ATENCIÓN DE EXPEDIENTES DE ACCESO A LA INFORMACIÓN	036 : DOCUMENTO	AA	Fs	T02	150.00	600.00	398.00	566.00	265.33	94.33	4. MEMORANDUM 378-2019-GLySG/MDPP 5. MEMORANDUM 378-2019-GLySG/MDPP 6. MEMORANDUM 378-2019-GLySG/MDPP
			Fn	T02	6,000.00	24,000.00	0.00	0.00	0.00	0.00	MOTIVO: MAYOR DEMANDA POR PARTE DE LOS ADMINISTRADOS
19AO001684200 - CELEBRACIÓN DE MATRIMONIO CIVIL COMUNITARIO.	599 : ACTA	AA	Fs	T02	0.00	200.00	0.00	114.00	0.00	57.00	4. MEMORANDUM 378-2019-GLySG/MDPP 5. MEMORANDUM 378-2019-GLySG/MDPP 6. MEMORANDUM 378-2019-GLySG/MDPP
			Fn	T02	0.00	70,000.00	0.00	0.00	0.00	0.00	MOTIVO: NO HUBO PROGRAMACION EN ESTE TRIMESTRE
19AO001684205 - CELEBRACIÓN DE MATRIMONIO CIVIL ORDINARIO.	599 : ACTA	AA	Fs	T02	90.00	320.00	219.00	353.00	243.33	110.31	4. MEMORANDUM 378-2019-GLySG/MDPP 5. MEMORANDUM 378-2019-GLySG/MDPP 6. MEMORANDUM 378-2019-GLySG/MDPP
			Fn	T02	6,000.00	24,000.00	0.00	0.00	0.00	0.00	MOTIVO: MAYOR DEMANDA DE LA POBLACIÓN
19AO001684212 - EMISIÓN DE RESOLUCIONES DE SEPARACIÓN CONVENCIONAL	105 : RESOLUCION	AA	Fs	T02	30.00	120.00	42.00	69.00	140.00	57.50	4. MEMORANDUM 378-2019-GLySG/MDPP 5. MEMORANDUM 378-2019-GLySG/MDPP 6. MEMORANDUM 378-2019-GLySG/MDPP
			Fn	T02	9,066.00	36,111.00	0.00	0.00	0.00	0.00	MOTIVO:
19AO001684221 - EMISIÓN DE RESOLUCIONES DE SEPARACION ULTERIOR	105 : RESOLUCION	AA	Fs	T02	30.00	120.00	25.00	52.00	83.33	43.33	4. MEMORANDUM 378-2019-GLySG/MDPP 5. MEMORANDUM 378-2019-GLySG/MDPP 6. MEMORANDUM 378-2019-GLySG/MDPP
			Fn	T02	4,800.00	20,506.00	0.00	0.00	0.00	0.00	MOTIVO:
19AO001684226 - EMISIÓN DE ANÁLISIS LEGAL PARA EL PROCESO DE SEPARACIÓN	036 : DOCUMENTO			T02	30.00	120.00	67.00	113.00	223.33	94.17	4. MEMORANDUM 378-2019-GLySG/MDPP 5. MEMORANDUM 378-2019-GLySG/MDPP 6. MEMORANDUM 378-2019-GLySG/MDPP
				T02	[illegible]00.00	22,240.00	0.00	0.00	0.00	0.00	MOTIVO:
19AO001684230 - PROYECCIÓN DE DOCUMENTOS DE ALCALDÍA	036 : DOCUMENTO			T02	[illegible]0.00	120.00	36.00	189.00	120.00	157.50	4. MEMORANDUM 378-2019-GLySG/MDPP

MUNICIPALIDAD DISTRITAL DE PUENTE PIEDRA SUBGERENCIA DE PLANIFICACIÓN Y ASUNTOS INSTITUCIONAL E INVERSIONES V° B°

MUNICIPALIDAD DISTRITAL DE PUENTE PIEDRA GERENCIA DE PLANEAMIENTO Y PRESUPUESTO V° B°

			Fn	T02	5,550.00	22,200.00	0.00	0.00	0.00	0.00	5. MEMORANDUM 378-2019-GLySG/MDPP 6. MEMORANDUM 378-2019-GLySG/MDPP MOTIVO:
19A0001684239 - CONVOCAR PARA LAS SESIONES ORDINARIAS, EXTRAORDINARIAS Y SOLEMNES	036 : DOCUMENTO	AA	Fs	T02	6.00	26.00	8.00	21.00	133.33	80.77	4. MEMORANDUM 378-2019-GLySG/MDPP 5. MEMORANDUM 378-2019-GLySG/MDPP
			Fn	T02	4,500.00	18,000.00	0.00	0.00	0.00	0.00	6. MEMORANDUM 378-2019-GLySG/MDPP MOTIVO:
19A0001684245 - EMISIÓN DE INFORMES CON OPINIÓN LEGAL	036 : DOCUMENTO	AA	Fs	T02	45.00	180.00	83.00	175.00	184.44	97.22	4. MEMORANDUM 378-2019-GLySG/MDPP 5. MEMORANDUM 378-2019-GLySG/MDPP
			Fn	T02	12,000.00	48,000.00	0.00	0.00	0.00	0.00	6. MEMORANDUM 378-2019-GLySG/MDPP MOTIVO:
19A0001684250 - TRANSCRIPCIÓN DE LAS DECISIONES ADOPTADAS POR EL CONCEJO MUNICIPAL.	001 : ACCION	AA	Fs	T02	6.00	26.00	8.00	21.00	133.33	80.77	4. MEMORANDUM 378-2019-GLySG/MDPP 5. MEMORANDUM 378-2019-GLySG/MDPP
			Fn	T02	3,300.00	13,200.00	0.00	0.00	0.00	0.00	6. MEMORANDUM 378-2019-GLySG/MDPP MOTIVO:
19A0001684260 - PROYECCIÓN DE ACUERDOS DE CONCEJO	036 : DOCUMENTO	AA	Fs	T02	9.00	36.00	13.00	32.00	144.44	88.89	4. MEMORANDUM 378-2019-GLySG/MDPP 5. MEMORANDUM 378-2019-GLySG/MDPP
			Fn	T02	9,000.00	36,000.00	0.00	0.00	0.00	0.00	6. MEMORANDUM 378-2019-GLySG/MDPP MOTIVO:
19A0001684266 - PROYECCIÓN DE ORDENANZAS	036 : DOCUMENTO	AA	Fs	T02	3.00	12.00	4.00	13.00	133.33	108.33	4. MEMORANDUM 378-2019-GLySG/MDPP 5. MEMORANDUM 378-2019-GLySG/MDPP
			Fn	T02	5,250.00	21,000.00	0.00	0.00	0.00	0.00	6. MOTIVO:
19A0001684272 - PUBLICACIÓN DE NORMAS MUNICIPALES	036 : DOCUMENTO	AA	Fs	T02	3.00	12.00	8.00	19.00	266.67	158.33	4. MEMORANDUM 378-2019-GLySG/MDPP 5. MEMORANDUM 378-2019-GLySG/MDPP
			Fn	T02	24,000.00	96,000.00	0.00	0.00	0.00	0.00	6. MEMORANDUM 378-2019-GLySG/MDPP MOTIVO:
19A0001684276 - EMISIÓN DE DOCUMENTOS ADMINISTRATIVOS	036 : DOCUMENTO	AA	Fs	T02	450.00	1,800.00	1,076.00	1,555.00	239.11	86.39	4. MEMORANDUM 378-2019-GLySG/MDPP 5. MEMORANDUM 378-2019-GLySG/MDPP
			Fn	T02	10,500.00	42,000.00	0.00	0.00	0.00	0.00	6. MEMORANDUM 378-2019-GLySG/MDPP MOTIVO: MAYOR DEMANDA DE EMISIÓN DE DOCUMENTOS
	TOTAL POR AEI			FINANCIERO S/	119,866.00	550,861.00	0.00				
	TOTAL GENERAL			FINANCIERO S/	119,866.00	550,861.00	0.00				

Tipo de meta

NA	Meta no acumulativa
AM	Meta acumulativa mensual
AA	Meta acumulativa anual

*Por la naturaleza de las Actividades Operativas con metas no acumulativas, el avance anual se mide a fin de año.

MUNICIPALIDAD DISTRITAL DE PUENTE PIEDRA
SUBGERENCIA DE PLANIFICACIÓN
Vº Bº

MUNICIPALIDAD DISTRITAL DE PUENTE PIEDRA
GERENCIA DE PLANEAMIENTO Y PRESUPUESTO
Vº Bº

Anexo B-6

SEGUIMIENTO TRIMESTRAL DEL PLAN OPERATIVO INSTITUCIONAL (POI) DE UNIDAD EJECUTORA

PEI - PERIODO	2017 - 2022
Nivel de Gobierno	M - GOBIERNOS LOCALES
Sector	00 - MUNICIPALIDADES
Pliego	000 - MUNICIPALIDADES
Unidad Ejecutora	301274 - MUNICIPALIDAD DISTRITAL DE PUENTE PIEDRA
Centro de Costo	03.01 - GERENCIA MUNICIPAL

OBJETIVO ESTRATÉGICO INSTITUCIONAL

OEI.15 - ACCIONES DE SOPORTE

AEI.15.02 - MEJORA DE LOS PROCEDIMIENTOS

ACCIÓN ESTRATÉGICA INSTITUCIONAL / ACTIVIDAD OPERATIVA	UNIDAD MEDIDA	TIPO META	META	PERIODO	MODIFICADO 2do TRIM.	MODIFICADO ANUAL	EJECUTADO 2do TRIM.	EJECUTADO 2do TRIM. ACUMULADO	% AVANCE 2do TRIM.	% AVANCE 2do TRIM. ACUMULADO	MOTIVO DEL LOGRO OBTENIDO AL 2do TRIMESTRE
19AO001675802 - ELABORAR Y SUSCRIBIR DOCUMENTOS DE GESTIÓN ADMINISTRATIVA	036 : DOCUMENTO	AA	Fs	T02	150.00	630.00	419.00	708.00	279.33	112.38	4. MEMORANDUM N°178-2019-GM/MDPP 5. MEMORANDUM N°178-2019-GM/MDPP 6. MEMORANDUM N°178-2019-GM/MDPP MOTIVO:
			Fn	T02	6,047.00	37,113.00	0.00	0.00	0.00	0.00	
19AO001675803 - CONVOCAR REUNIONES DE TRABAJO, COORDINACIÓN Y PLANIFICACIÓN PARA LA MEJORA DE LA GESTIÓN ADMINISTRATIVA	001 : ACCION	AA	Fs	T02	30.00	120.00	30.00	78.00	100.00	65.00	4. MEMORANDUM N°178-2019-GM/MDPP 5. MEMORANDUM N°178-2019-GM/MDPP 6. MEMORANDUM N°178-2019-GM/MDPP MOTIVO:
			Fn	T02	5,798.00	21,772.00	0.00	0.00	0.00	0.00	
19AO001675804 - DIRIGIR Y SUPERVISAR EL CUMPLIMIENTO DE FUNCIONES DE LAS UNIDADES ORGÁNICAS A CARGO	001 : ACCION	AA	Fs	T02	60.00	240.00	55.00	115.00	91.67	47.92	4. MEMORANDUM N°178-2019-GM/MDPP 5. MEMORANDUM N°178-2019-GM/MDPP 6. MEMORANDUM N°178-2019-GM/MDPP MOTIVO:
			Fn	T02	24,100.00	119,000.00	0.00	0.00	0.00	0.00	
19AO001676441 - PROMOVER LA INNOVACIÓN Y FORTALECIMIENTO INSTITUCIONAL	001 : ACCION	AA	Fs	T02	1.00	2.00	1.00	1.00	100.00	50.00	4. 5. 6. MEMORANDUM N°178-2019-GM/MDPP MOTIVO:
			Fn	T02	3,270.00	15,732.00	0.00	0.00	0.00	0.00	
	TOTAL POR AEI			FINANCIERO S/	39,215.00	193,617.00	0.00				
	TOTAL GENERAL			FINANCIERO S/	39,215.00	193,617.00	0.00				

Tipo de meta

NA	Meta no acumulativa
AM	Meta acumulativa mensual
AA	Meta acumulativa anual

*Por la naturaleza de las Actividades Operativas con metas no acumulativas, el avance anual se mide a fin de año.

MUNICIPALIDAD DISTRITAL DE PUENTE PIEDRA SUBGERENCIA DE PLANIFICACIÓN INSTITUCIONAL E INVERSIONES V° B°

MUNICIPALIDAD DISTRITAL DE PUENTE PIEDRA V° B°

Anexo B-6

SEGUIMIENTO TRIMESTRAL DEL PLAN OPERATIVO INSTITUCIONAL (POI) DE UNIDAD EJECUTORA

PEI - PERIODO	2017 - 2022
Nivel de Gobierno	M - GOBIERNOS LOCALES
Sector	00 - MUNICIPALIDADES
Pliego	000 - MUNICIPALIDADES
Unidad Ejecutora	301274 - MUNICIPALIDAD DISTRITAL DE PUENTE PIEDRA
Centro de Costo	03.01.01 - SUBGERENCIA DE ATENCIÓN AL CIUDADANO

OBJETIVO ESTRATÉGICO INSTITUCIONAL

ACCIÓN ESTRATÉGICA INSTITUCIONAL

ACTIVIDAD OPERATIVA

OEI.15 - ACCIONES DE SOPORTE

AEI.15.02 - MEJORA DE LOS PROCEDIMIENTOS

ACTIVIDAD OPERATIVA	UNIDAD MEDIDA	TIPO META	META	PERIODO	MODIFICADO 2do TRIM.	MODIFICADO ANUAL	EJECUTADO 2do TRIM.	EJECUTADO 2do TRIM. ACUMULADO	% AVANCE 2do TRIM.	% AVANCE 2do TRIM. ACUMULADO	MOTIVO DEL LOGRO OBTENIDO AL 2do TRIMESTRE
19A0001677858 - ADMINISTRACION DEL TRAMITE DOCUMENTARIO	006 : ATENCION	AA	Fs	T02	72,000.00	288,000.00	79,000.00	87,400.00	109.72	30.35	4. INFORME 426-2019-SGAC-GM/MDPP 5. INFORME 426-2019-SGAC-GM/MDPP 6. INFORME 426-2019-SGAC-GM/MDPP MOTIVO:
			Fn	T02	60,000.00	240,000.00	0.00	0.00	0.00	0.00	
19A0001677866 - ADMINISTRAR, ORGANIZAR, CONTROLAR Y ARCHIVAR LA DOCUMENTACION EXISTENTE EN LOS ARCHIVOS CENTRALES Y PERIFERICOS	036 : DOCUMENTO	AA	Fs	T02	2.00	6.00	3.00	9.00	150.00	150.00	4. INFORME 426-2019-SGAC-GM/MDPP 5. INFORME 426-2019-SGAC-GM/MDPP 6. INFORME 426-2019-SGAC-GM/MDPP MOTIVO: PARA LLEVAR UN MEJOR CONTROL DE LA DOCUMENTACIÓN SE REALIZO LA ACTIVIDAD UNA VEZ MAS DE LO PROGRAMADO
			Fn	T02	19,000.00	66,000.00	0.00	0.00	0.00	0.00	
19A0001677870 - SUPERVISAR EL CORRECTO FUNCIONAMIENTO DEL MOBILIARIO Y EQUIPAMIENTO PARA LA BUENA ATENCION AL CIUDADANO	036 : DOCUMENTO	AA	Fs	T02	1.00	4.00	5.00	12.00	500.00	300.00	4. 5. 6. INFORME 426-2019-SGAC-GM/MDPP MOTIVO: SE REALIZARON MEJORAS PARA LA ATENCIÓN DE LOS ADMINISTRADOS QUE ACUDEN A LAS INSTALACIONES DE LA ENTIDAD
			Fn	T02	15,000.00	60,000.00	0.00	0.00	0.00	0.00	
19A0001677874 - ELABORAR REPORTES ESTADISTICOS DE LOS SERVICIOS QUE BRINDA LA PLATAFORMA	036 : DOCUMENTO	AA	Fs	T02	2.00	6.00	2.00	3.00	100.00	50.00	4. INFORME 426-2019-SGAC-GM/MDPP 5. INFORME 426-2019-SGAC-GM/MDPP 6. INFORME 426-2019-SGAC-GM/MDPP MOTIVO:
			Fn	T02	10,500.00	42,000.00	0.00	0.00	0.00	0.00	
19A0001677885 - ELABORACION DE LOS DOCUMENTOS PROPIOS DE LA SUBGERENCIA	036 : DOCUMENTO	AA	Fs	T02	318.00	1,269.00	331.00	657.00	104.09	51.77	4. INFORME 426-2019-SGAC-GM/MDPP 5. INFORME 426-2019-SGAC-GM/MDPP 6. INFORME 426-2019-SGAC-GM/MDPP MOTIVO:
			Fn	T02	13,500.00	53,216.00	0.00	0.00	0.00	0.00	
	TOTAL POR AEI			FINANCIERO S/	118,000.00	461,216.00	0.00				
	TOTAL GENERAL			FINANCIERO S/	118,000.00	461,216.00	0.00				

Tipo de meta

NA	Meta no acumulativa
AM	Meta acumulativa mensual
AA	Meta acumulativa anual

*Por la naturaleza de las Actividades Operativas con metas no acumulativas, el avance anual se mide a fin de año.

MUNICIPALIDAD DISTRITAL DE PUENTE PIEDRA SUBGERENCIA DE PLANIFICACIÓN INSTITUCIONAL E INVERSIONES Vº Bº

MUNICIPALIDAD DISTRITAL DE PUENTE PIEDRA Vº Bº

Anexo B-6

SEGUIMIENTO TRIMESTRAL DEL PLAN OPERATIVO INSTITUCIONAL (POI) DE UNIDAD EJECUTORA

PEI - PERIODO	2017 - 2022
Nivel de Gobierno	M - GOBIERNOS LOCALES
Sector	00 - MUNICIPALIDADES
Pliego	000 - MUNICIPALIDADES
Unidad Ejecutora	301274 - MUNICIPALIDAD DISTRITAL DE PUENTE PIEDRA
Centro de Costo	03.02 - GERENCIA DE ADMINISTRACION TRIBUTARIA

OBJETIVO ESTRATÉGICO INSTITUCIONAL / ACCIÓN ESTRATÉGICA INSTITUCIONAL / ACTIVIDAD OPERATIVA	UNIDAD MEDIDA	TIPO META	META	PERIODO	MODIFICADO 2do TRIM.	MODIFICADO ANUAL	EJECUTADO 2do TRIM.	EJECUTADO 2do TRIM. ACUMULADO	% AVANCE 2do TRIM.	% AVANCE 2do TRIM. ACUMULADO	MOTIVO DEL LOGRO OBTENIDO AL 2do TRIMESTRE
OEI.15 - ACCIONES DE SOPORTE											
AEI.15.01 - MEJORA DE LA RECAUDACIÓN											
19AO0001680079 - ELABORACION DE DOCUMENTOS PROPIOS DE LA GERENCIA	036 : DOCUMENTO	AA	Fs	T02	36.00	144.00	36.00	224.00	100.00	155.56	4. MEMORANDUM 0296-2019-GAT/MDPP 5. MEMORANDUM 0296-2019-GAT/MDPP 6. MEMORANDUM 0296-2019-GAT/MDPP MOTIVO:
			Fn	T02	15,310.00	60,283.00	0.00	0.00	0.00	0.00	
19AO0001680084 - SUPERVISAR Y MONITOREAR LA REALIZACION DE CAMPAÑAS DE SENSIBILIZACIÓN DE CULTURA TRIBUTARIA	001 : ACCION	AA	Fs	T02	3.00	15.00	3.00	9.00	100.00	60.00	4. MEMORANDUM 0296-2019-GAT/MDPP 5. MEMORANDUM 0296-2019-GAT/MDPP 6. MEMORANDUM 0296-2019-GAT/MDPP MOTIVO:
			Fn	T02	21,193.16	82,843.74	0.00	0.00	0.00	0.00	
19AO0001680087 - PROPONER MECANISMOS DE MEJORA PARA EL PROCESO DE COBRANZA (ORDENANZAS)	080 : NORMA	AA	Fs	T02	2.00	10.00	3.00	10.00	150.00	100.00	4. MEMORANDUM 0296-2019-GAT/MDPP 5. MEMORANDUM 0296-2019-GAT/MDPP 6. MEMORANDUM 0296-2019-GAT/MDPP MOTIVO: EN EL MES DE MAYO SE PROPUSIERON 3 ORDENANZAS MUNICIPALES EN BENEFICIO DE LA POBLACIÓN PUENTEPEDRINA
			Fn	T02	1,300.00	6,500.00	0.00	0.00	0.00	0.00	
19AO0001680091 - CAPACITACIÓN AL PERSONAL DE LA ENTIDAD EN TEMAS DE TRIBUTACIÓN MUNICIPAL Y NORMAS INTERNAS APROBADAS.	001 : ACCION	AA	Fs	T02	2.00	12.00	3.00	9.00	150.00	75.00	4. MEMORANDUM 0296-2019-GAT/MDPP 5. MEMORANDUM 0296-2019-GAT/MDPP 6. MEMORANDUM 0296-2019-GAT/MDPP MOTIVO: SE REALIZARON MAS CAPACITACIONES AL PERSONAL PARA QUE HAYA UNA MEJOR ATENCIÓN A LOS ADMINISTRADOS
			Fn	T02	39,000.00	156,000.00	0.00	0.00	0.00	0.00	
19AO0001680102 - ATENCIÓN DE SOLICITUDES DEL ADMINISTRATIVO	036 : DOCUMENTO	AA	Fs	T02	90.00	360.00	150.00	348.00	166.67	96.67	4. MEMORANDUM 0296-2019-GAT/MDPP 5. MEMORANDUM 0296-2019-GAT/MDPP 6. MEMORANDUM 0296-2019-GAT/MDPP MOTIVO: HUBO DEMANDA POR ATENDER LAS SOLICITUDES NO CONTENCIOSAS PRESENTADOS POR LOS ADMINISTRADOS
			Fn	T02	4,000.00	17,000.00	0.00	0.00	0.00	0.00	
19AO0001680107 - SUPERVISION Y MONITOREO DE LAS SUBGERENCIAS A CARGO	001 : ACCION	AA	Fs	T02	6.00	24.00	6.00	12.00	100.00	50.00	4. MEMORANDUM 0296-2019-GAT/MDPP 5. MEMORANDUM 0296-2019-GAT/MDPP 6. MEMORANDUM 0296-2019-GAT/MDPP MOTIVO:
			Fn	T02	300.00	1,200.00	0.00	0.00	0.00	0.00	
19AO0001680108 - EMITIR INFORME DE CONTROL DE REPORTES ESTADISTISCOS DE INGRESOS MENSUALIZADOS.	036 : DOCUMENTO	AA	Fs	T02	6.00	24.00	0.00	6.00	0.00	25.00	4. 5. 6. MOTIVO:
			Fn	T02	1,450.00	4,003.26	0.00	0.00	0.00	0.00	
	TOTAL POR AEI			FINANCIERO S/	82,553.16	327,830.00	0.00				
	TOTAL GENERAL			FINANCIERO S/	82,553.16	327,830.00	0.00				

Tipo de meta

NA	Meta no acumulativa
AM	Meta acumulativa mensual
AA	Meta acumulativa anual

*Por la naturaleza de las Actividades Operativas con metas no acumulativas, el avance anual se mide a fin de año.

MUNICIPALIDAD DISTRITAL DE PUENTE PIEDRA SUBGERENCIA DE PLANIFICACIÓN INSTITUCIONAL E INVERSIONES V° B°

MUNICIPALIDAD DISTRITAL DE PUENTE PIEDRA GERENCIA DE PLANEAMIENTO Y PRESUPUESTO V° B°

Anexo B-6

SEGUIMIENTO TRIMESTRAL DEL PLAN OPERATIVO INSTITUCIONAL (POI) DE UNIDAD EJECUTORA

PEI - PERIODO	2017 - 2022
Nivel de Gobierno	M - GOBIERNOS LOCALES
Sector	00 - MUNICIPALIDADES
Pliego	000 - MUNICIPALIDADES
Unidad Ejecutora	301274 - MUNICIPALIDAD DISTRITAL DE PUENTE PIEDRA
Centro de Costo	03.02.01 - SUBGERENCIA DE RECAUDACIÓN Y EJECUCIÓN COACTIVA

OBJETIVO ESTRATÉGICO INSTITUCIONAL / ACCIÓN ESTRATÉGICA INSTITUCIONAL / ACTIVIDAD OPERATIVA	UNIDAD MEDIDA	TIPO META	META	PERIODO	MODIFICADO 2do TRIM.	MODIFICADO ANUAL	EJECUTADO 2do TRIM.	EJECUTADO 2do TRIM. ACUMULADO	% AVANCE 2do TRIM.	% AVANCE 2do TRIM. ACUMULADO	MOTIVO DEL LOGRO OBTENIDO AL 2do TRIMESTRE
OEI.15 - ACCIONES DE SOPORTE											
AEI.15.01 - MEJORA DE LA RECAUDACIÓN											
19AO001678110 - CUMPLIMIENTO DE ACCIONES ORIENTADOS AL DESARROLLO Y DESEMPEÑO DE PROCEDIMIENTOS INHERENTES A LA GESTION DE RECAUDACION Y EJECUCION DE COBRANZA COACTIVA (TRIBUTARIO-NO TRIBUTARIO).	036 : DOCUMENTO	AA	Fs	T02	117,008.00	450,032.00	134,919.00	251,216.00	115.31	55.82	4. INFORME 140-2019-SGREC-GAT/MDPP 5. INFORME 140-2019-SGREC-GAT/MDPP 6. INFORME 140-2019-SGREC-GAT/MDPP MOTIVO:
			Fn	T02	67,500.00	270,000.00	0.00	0.00	0.00	0.00	
19AO001678124 - PROPONER MECANISMO Y REALIZAR ACCIONES DIVERSAS PARA EL PROCESO DE COBRANZA (INFORMES PARA ORDENANZAS)	036 : DOCUMENTO	AA	Fs	T02	2.00	8.00	2.00	2.00	100.00	25.00	4. INFORME 140-2019-SGREC-GAT/MDPP 5. 6. MOTIVO:
			Fn	T02	26,700.00	97,200.00	0.00	0.00	0.00	0.00	
19AO001678131 - ATENCION DE SOLICITUDES CONTENCIOSAS Y NO COTENCIOSAS TRIBUTARIAS DE MANERA OPORTUNA.	036 : DOCUMENTO	AA	Fs	T02	600.00	2,250.00	829.00	1,450.00	138.17	64.44	4. INFORME 140-2019-SGREC-GAT/MDPP 5. INFORME 140-2019-SGREC-GAT/MDPP 6. INFORME 140-2019-SGREC-GAT/MDPP MOTIVO: SE SUPERO LA META PROGRAMADA , YA QUE SE ATENDIERON SOLICITUDES QUE QUEDARON DE LA GESTIÓN PASADA
			Fn	T02	61,596.00	271,954.00	0.00	0.00	0.00	0.00	
19AO001678134 - CAPACITACION Y ORIENTACION CON EL PROPOSITO DE GENERAR UNA CONCIENCIA Y CULTURA TRIBUTARIA	001 : ACCION	AA	Fs	T02	2.00	10.00	6.00	10.00	300.00	100.00	4. INFORME 140-2019-SGREC-GAT/MDPP 5. INFORME 140-2019-SGREC-GAT/MDPP 6. INFORME 140-2019-SGREC-GAT/MDPP MOTIVO: DEBIDO A LA DESINFORMACIÓN CON LO QUE RESPECTA A CULTURA TRIBUTARIA SE TUVO LA NECESIDAD DE REALIZAR CAPACITACIONES EN DISTINTAS ZONAS DEL DISTRITO
			Fn	T02	16,400.00	61,638.00	0.00	0.00	0.00	0.00	
19AO001678138 - ELABORACION DE DOCUMENTOS PROPIOS DE LA SUBGERENCIA	036 : DOCUMENTO	AA	Fs	T02	180.00	700.00	271.00	470.00	150.56	67.14	4. INFORME 140-2019-SGREC-GAT/MDPP 5. INFORME 140-2019-SGREC-GAT/MDPP 6. INFORME 140-2019-SGREC-GAT/MDPP
			Fn	T02	3,000.00	12,000.00	0.00	0.00	0.00	0.00	

MUNICIPALIDAD DISTRITAL DE PUENTE PIEDRA SUBGERENCIA DE PLANIFICACIÓN INSTITUCIONAL E INVERSIONES V° B°

MUNICIPALIDAD DISTRITAL DE PUENTE PIEDRA V° B°

											MOTIVO: MAYOR EMISIÓN DE DOCUMENTOS
19A0001678140 - EMISION DE RESOLUCIONES DE EJECUCION COACTIVA	105 : RESOLUCION	AA	Fs	T02	4,000.00	12,000.00	315.00	1,317.00	7.88	10.98	4. INFORME 140-2019-SGREC-GAT/MDPP 5. INFORME 140-2019-SGREC-GAT/MDPP
			Fn	T02	45,000.00	180,000.00	0.00	0.00	0.00	0.00	6. INFORME 140-2019-SGREC-GAT/MDPP MOTIVO:
19A0001678143 - EMITIR INFORME DE CONTROL DE REPORTES ESTADISTICOS DE INGRESOS MENSUALIZADOS	036 : DOCUMENTO	AA	Fs	T02	3.00	12.00	3.00	6.00	100.00	50.00	4. INFORME 140-2019-SGREC-GAT/MDPP 5. INFORME 140-2019-SGREC-GAT/MDPP
			Fn	T02	9,660.00	38,638.00	0.00	0.00	0.00	0.00	6. INFORME 140-2019-SGREC-GAT/MDPP MOTIVO:
		TOTAL POR AEI		FINANCIERO S/	229,856.00	931,430.00	0.00				
		TOTAL GENERAL		FINANCIERO S/	229,856.00	931,430.00	0.00				

Tipo de meta

NA	Meta no acumulativa
AM	Meta acumulativa mensual
AA	Meta acumulativa anual

*Por la naturaleza de las Actividades Operativas con metas no acumulativas, el avance anual se mide a fin de año.

MUNICIPALIDAD DISTRITAL DE PUENTE PIEDRA
SUBGERENCIA DE PLANIFICACIÓN INSTITUCIONAL E INVERSIONES
Vº Bº

MUNICIPALIDAD DISTRITAL DE PUENTE PIEDRA
GERENCIA DE PLANEAMIENTO Y PRESUPUESTO
Vº Bº

Anexo B-6

SEGUIMIENTO TRIMESTRAL DEL PLAN OPERATIVO INSTITUCIONAL (POI) DE UNIDAD EJECUTORA

PEI - PERIODO	2017 - 2022
Nivel de Gobierno	M - GOBIERNOS LOCALES
Sector	00 - MUNICIPALIDADES
Pliego	000 - MUNICIPALIDADES
Unidad Ejecutora	301274 - MUNICIPALIDAD DISTRITAL DE PUENTE PIEDRA
Centro de Costo	03.02.02 - SUBGERENCIA DE REGISTRO Y FISCALIZACIÓN TRIBUTARIA

OBJETIVO ESTRATÉGICO INSTITUCIONAL / ACCIÓN ESTRATÉGICA INSTITUCIONAL / ACTIVIDAD OPERATIVA	UNIDAD MEDIDA	TIPO META	META	PERIODO	MODIFICADO 2do TRIM.	MODIFICADO ANUAL	EJECUTADO 2do TRIM.	EJECUTADO 2do TRIM. ACUMULADO	% AVANCE 2do TRIM.	% AVANCE 2do TRIM. ACUMULADO	MOTIVO DEL LOGRO OBTENIDO AL 2do TRIMESTRE
OEI.15 - ACCIONES DE SOPORTE											
AEI.15.01 - MEJORA DE LA RECAUDACIÓN											
19AO001678130 - ELABORACIÓN DE DOCUMENTOS PROPIOS DE LA SUBGERENCIA	036 : DOCUMENTO	AA	Fs	T02	45.00	180.00	45.00	149.00	100.00	82.78	4. INFORME 182-2019-SGRFT-GAT/MDPP 5. INFORME 182-2019-SGRFT-GAT/MDPP 6. INFORME 182-2019-SGRFT-GAT/MDPP MOTIVO:
			Fn	T02	9,000.00	36,000.00	0.00	0.00	0.00	0.00	
19AO001678142 - EMISIÓN DE CUPONERAS	036 : DOCUMENTO	AA	Fs	T02	0.00	88,000.00	0.00	88,022.00	0.00	100.03	4. INFORME 182-2019-SGRFT-GAT/MDPP 5. INFORME 182-2019-SGRFT-GAT/MDPP 6. INFORME 182-2019-SGRFT-GAT/MDPP MOTIVO: SU EJECUCIÓN SE REALIZÓ EN EL 1ER TRIMESTRE
			Fn	T02	0.00	132,300.00	0.00	0.00	0.00	0.00	
19AO001678147 - CREAR, VERIFICAR Y ACTUALIZAR LA BASE DE DATOS DE CONTRIBUYENTES	036 : DOCUMENTO	AA	Fs	T02	900.00	3,600.00	300.00	3,053.00	33.33	84.81	4. INFORME 182-2019-SGRFT-GAT/MDPP 5. INFORME 182-2019-SGRFT-GAT/MDPP 6. INFORME 182-2019-SGRFT-GAT/MDPP MOTIVO: SE VIENE ACTUALIZANDO LA BASE DE DATOS VERIFICANDO DATOS REALES
			Fn	T02	7,500.00	28,030.00	0.00	0.00	0.00	0.00	
19AO001678149 - REALIZAR CAMPAÑAS TRIBUTARIAS DE SENSIBILIZACIÓN	001 : ACCION	AA	Fs	T02	2.00	8.00	3.00	7.00	150.00	87.50	4. INFORME 182-2019-SGRFT-GAT/MDPP 5. INFORME 182-2019-SGRFT-GAT/MDPP 6. INFORME 182-2019-SGRFT-GAT/MDPP MOTIVO: SE LOGRÓ EJECUTAR MÁS CAMPAÑAS DE LO PROGRAMADO A SOLICITUD DE LA POBLACION
			Fn	T02	5,531.00	29,367.00	0.00	0.00	0.00	0.00	
19AO001678154 - EMISIÓN DE CARTAS DE COBRANZA A TODOS LOS CONTRIBUYENTES FISCALIZADOS DEL DISTRITO	036 : DOCUMENTO	AA	Fs	T02	685.00	2,600.00	685.00	1,220.00	100.00	46.92	4. INFORME 182-2019-SGRFT-GAT/MDPP 5. INFORME 182-2019-SGRFT-GAT/MDPP 6. INFORME 182-2019-SGRFT-GAT/MDPP
			Fn	T02	11,000.00	43,431.00	0.00	0.00	0.00	0.00	

MUNICIPALIDAD DISTRITAL DE PUENTE PIEDRA SUBGERENCIA DE PLANIFICACION INSTITUCIONAL E INVERSIONES Vº Bº

MUNICIPALIDAD DISTRITAL DE PUENTE PIEDRA GERENCIA DE PLANEAMIENTO Y PRESUPUESTO Vº Bº

												MOTIVO:
19AO0001678421 - MEJORAR LOS PROCESOS DE ATENCIÓN Y ORIENTACIÓN AL CONTRIBUYENTE	001 : ACCION	AA	Fs	T02	400.00	1,620.00	400.00	810.00	100.00	50.00	4. INFORME 182-2019-SGRFT-GAT/MDPP 5. INFORME 182-2019-SGRFT-GAT/MDPP	
			Fn	T02	52,709.10	185,697.00	0.00	0.00	0.00	0.00	6. INFORME 182-2019-SGRFT-GAT/MDPP MOTIVO:	
19AO0001678422 - DETECCIÓN DE OMISOS Y SUBVALUADORES POR IMPUESTO PREDIAL	001 : ACCION	AA	Fs	T02	60.00	240.00	60.00	120.00	100.00	50.00	4. INFORME 182-2019-SGRFT-GAT/MDPP 5. INFORME 182-2019-SGRFT-GAT/MDPP	
			Fn	T02	6,000.00	25,000.00	0.00	0.00	0.00	0.00	6. INFORME 182-2019-SGRFT-GAT/MDPP MOTIVO:	
19AO0001678426 - EMITIR INFORME DE INDICADORES DE GESTIÓN	036 : DOCUMENTO	AA	Fs	T02	3.00	12.00	3.00	6.00	100.00	50.00	4. INFORME 182-2019-SGRFT-GAT/MDPP 5. INFORME 182-2019-SGRFT-GAT/MDPP	
			Fn	T02	12,204.66	40,505.00	0.00	0.00	0.00	0.00	6. INFORME 182-2019-SGRFT-GAT/MDPP MOTIVO:	
		TOTAL POR AEI		FINANCIERO S/	103,944.76	520,330.00	0.00					
		TOTAL GENERAL		FINANCIERO S/	103,944.76	520,330.00	0.00					

Tipo de meta

NA	Meta no acumulativa
AM	Meta acumulativa mensual
AA	Meta acumulativa anual

*Por la naturaleza de las Actividades Operativas con metas no acumulativas, el avance anual se mide a fin de año.

MUNICIPALIDAD DISTRITAL DE PUENTE PIEDRA
SUBGERENCIA DE PLANIFICACIÓN INSTITUCIONAL E INVERSIONES
Vº Bº

MUNICIPALIDAD DISTRITAL DE PUENTE PIEDRA
GERENCIA DE PLANEAMIENTO Y PRESUPUESTO
Vº Bº

Anexo B-6

SEGUIMIENTO TRIMESTRAL DEL PLAN OPERATIVO INSTITUCIONAL (POI) DE UNIDAD EJECUTORA

PEI - PERIODO	2017 - 2022
Nivel de Gobierno	M - GOBIERNOS LOCALES
Sector	00 - MUNICIPALIDADES
Pliego	000 - MUNICIPALIDADES
Unidad Ejecutora	301274 - MUNICIPALIDAD DISTRITAL DE PUENTE PIEDRA
Centro de Costo	03.03 - GERENCIA DE ADMINISTRACION Y FINANZAS

OBJETIVO ESTRATÉGICO INSTITUCIONAL

ACCIÓN ESTRATÉGICA INSTITUCIONAL

ACTIVIDAD OPERATIVA

OEI.15 - ACCIONES DE SOPORTE

AEI.15.02 - MEJORA DE LOS PROCEDIMIENTOS

ACTIVIDAD OPERATIVA	UNIDAD MEDIDA	TIPO META	META	PERIODO	MODIFICADO 2do TRIM.	MODIFICADO ANUAL	EJECUTADO 2do TRIM.	EJECUTADO 2do TRIM. ACUMULADO	% AVANCE 2do TRIM.	% AVANCE 2do TRIM. ACUMULADO	MOTIVO DEL LOGRO OBTENIDO AL 2do TRIMESTRE
19AO0001677715 - ELABORACIÓN DE DOCUMENTOS PROPIOS DE LA GERENCIA	036 : DOCUMENTO	AA	Fs	T02	540.00	2,160.00	340.00	880.00	62.96	40.74	4. MEMORANDUM 358-2019-GAF/MDPP 5. MEMORANDUM 358-2019-GAF/MDPP 6. MEMORANDUM 358-2019-GAF/MDPP
			Fn	T02	56,302.89	184,902.34	0.00	0.00	0.00	0.00	MOTIVO: LA EMISION DE DOCUMENTOS FUE MENOR A LO PROGRAMADO
19AO0001677745 - SUPERVISIÓN Y MONITOREO DE LAS SUBGERENCIAS A CARGO	001 : ACCION	AA	Fs	T02	1.00	6.00	1.00	3.00	100.00	50.00	4. 5. MEMORANDUM 358-2019-GAF/MDPP
			Fn	T02	67,648.98	216,947.00	0.00	0.00	0.00	0.00	6. MOTIVO:
19AO0001677804 - ADMINISTRAR Y SUPERVISAR LOS FONDOS Y VALORES FINANCIEROS DE LA ENTIDAD	036 : DOCUMENTO	AA	Fs	T02	1.00	5.00	1.00	3.00	100.00	60.00	4. 5.
			Fn	T02	77,109.90	259,033.00	0.00	0.00	0.00	0.00	6. MEMORANDUM 358-2019-GAF/MDPP MOTIVO:
19AO0001677815 - MANTENER ACTUALIZADO EL REGISTRO DEL PATRIMONIO Y EL MARGESI DE BIENES DE LA MUNICIPALIDAD	036 : DOCUMENTO	AA	Fs	T02	1.00	3.00	1.00	1.00	100.00	33.33	4. MEMORANDUM 358-2019-GAF/MDPP 5.
			Fn	T02	124,947.66	402,443.00	0.00	0.00	0.00	0.00	6. MOTIVO:
19AO0001677836 - MANTENIMIENTO PREVENTIVO CORRECTIVO DE LOS VEHÍCULOS DE LA MUNICIPALIDAD	001 : ACCION	AA	Fs	T02	1.00	4.00	1.00	2.00	100.00	50.00	4. 5.
			Fn	T02	740,383.32	2,231,950.00	0.00	0.00	0.00	0.00	6. MEMORANDUM 358-2019-GAF/MDPP MOTIVO:
19AO0001677852 - MONITOREAR Y SUPERVISAR LAS ACTIVIDADES DE CONTROL DE SEGURIDAD DE LOS LOCALES A TRAVÉS DEL PERSONAL DE SEGURIDAD INTERNA	001 : ACCION	AA	Fs	T02	3.00	12.00	3.00	6.00	100.00	50.00	4. MEMORANDUM 358-2019-GAF/MDPP 5. MEMORANDUM 358-2019-GAF/MDPP
			Fn	T02	205,641.60	685,472.00	0.00	0.00	0.00	0.00	6. MEMORANDUM 358-2019-GAF/MDPP MOTIVO:

MUNICIPALIDAD DISTRITAL DE PUENTE PIEDRA GERENCIA DE ADMINISTRACION Y PRESUPUESTO Vº Bº

MUNICIPALIDAD DISTRITAL DE PUENTE PIEDRA SUBGERENCIA DE PLANIFICACION INSTITUCIONAL E INVERSIONES Vº Bº

19AO001677868 - REPARACIÓN Y MANTENIMIENTO DE LOS SERVICIOS GENERALES Y BIENES DE MUEBLES DE LOS LOCALES MUNICIPALES	001 : ACCION	AA	Fs	T02	3.00	12.00	3.00	6.00	100.00	50.00	4. MEMORANDUM 358-2019-GAF/MDPP 5. MEMORANDUM 358-2019-GAF/MDPP
			Fn	T02	563,846.55	1,819,316.66	0.00	0.00	0.00	0.00	6. MEMORANDUM 358-2019-GAF/MDPP MOTIVO:
	TOTAL POR AEI			FINANCIERO S/	1,835,880.90	5,800,064.00	0.00				
	TOTAL GENERAL			FINANCIERO S/	1,835,880.90	5,800,064.00	0.00				

Tipo de meta

NA	Meta no acumulativa
AM	Meta acumulativa mensual
AA	Meta acumulativa anual

*Por la naturaleza de las Actividades Operativas con metas no acumulativas, el avance anual se mide a fin de año.

MUNICIPALIDAD DISTRITAL DE PUENTE PIEDRA
GERENCIA DE PLANEAMIENTO Y PRESUPUESTO
Vº Bº

MUNICIPALIDAD DISTRITAL DE PUENTE PIEDRA
SUBGERENCIA DE PLANIFICACIÓN INSTITUCIONAL E INVERSIONES
Vº Bº

Anexo B-6

SEGUIMIENTO TRIMESTRAL DEL PLAN OPERATIVO INSTITUCIONAL (POI) DE UNIDAD EJECUTORA

PEI - PERIODO	2017 - 2022
Nivel de Gobierno	M - GOBIERNOS LOCALES
Sector	00 - MUNICIPALIDADES
Pliego	000 - MUNICIPALIDADES
Unidad Ejecutora	301274 - MUNICIPALIDAD DISTRITAL DE PUENTE PIEDRA
Centro de Costo	03.03.01 - SUBGERENCIA DE LOGISTICA

OBJETIVO ESTRATÉGICO INSTITUCIONAL / ACCIÓN ESTRATÉGICA INSTITUCIONAL / ACTIVIDAD OPERATIVA	UNIDAD MEDIDA	TIPO META	META	PERIODO	MODIFICADO 2do TRIM.	MODIFICADO ANUAL	EJECUTADO 2do TRIM.	EJECUTADO 2do TRIM. ACUMULADO	% AVANCE 2do TRIM.	% AVANCE 2do TRIM. ACUMULADO	MOTIVO DEL LOGRO OBTENIDO AL 2do TRIMESTRE
OEI.15 - ACCIONES DE SOPORTE											
AEI.15.02 - MEJORA DE LOS PROCEDIMIENTOS											
19AO001680789 - EMISIÓN DE SOLICITUDES DE CERTIFICACIONES PRESUPUESTARIA	036 : DOCUMENTO	AA	Fs	T02	2,250.00	8,314.00	618.00	2,182.00	27.47	26.24	4. INFORME 2105-2019-SGL-GAF-MDPP 5. INFORME 2105-2019-SGL-GAF-MDPP 6. INFORME 2105-2019-SGL-GAF-MDPP
			Fn	T02	32,814.70	127,058.80	0.00	0.00	0.00	0.00	MOTIVO: EN ESTE TRIMESTRE HUBO MENOR EMISIÓN DE CERTIFICACIONES PRESUPUESTALES
19AO001680804 - ELABORACIÓN DE ÓRDENES DE COMPRA Y SERVICIOS.	036 : DOCUMENTO	AA	Fs	T02	1,050.00	3,827.00	735.00	1,358.00	70.00	35.48	4. INFORME 2105-2019-SGL-GAF-MDPP 5. INFORME 2105-2019-SGL-GAF-MDPP
			Fn	T02	63,320.00	214,793.00	0.00	0.00	0.00	0.00	6. INFORME 2105-2019-SGL-GAF-MDPP MOTIVO:
19AO001680814 - REGISTRO DE COMPROMISOS EN EL SIAF.	001 : ACCION	AA	Fs	T02	1,110.00	4,200.00	732.00	1,602.00	65.95	38.14	4. INFORME 2105-2019-SGL-GAF-MDPP 5. INFORME 2105-2019-SGL-GAF-MDPP
			Fn	T02	9,000.00	33,000.00	0.00	0.00	0.00	0.00	6. INFORME 2105-2019-SGL-GAF-MDPP MOTIVO:
19AO001680821 - ELABORACIÓN, MODIFICACIÓN Y EJECUCIÓN DEL PLAN ANUAL DE CONTRATACIONES	036 : DOCUMENTO	AA	Fs	T02	80.00	385.00	12.00	67.00	15.00	17.40	4. INFORME 2105-2019-SGL-GAF-MDPP 5. INFORME 2105-2019-SGL-GAF-MDPP
			Fn	T02	47,000.00	151,000.00	0.00	0.00	0.00	0.00	6. INFORME 2105-2019-SGL-GAF-MDPP MOTIVO:
19AO001680850 - GESTIONAR EL PAGO DE SERVICIOS BÁSICOS	001 : ACCION	AA	Fs	T02	3.00	12.00	3.00	6.00	100.00	50.00	4. INFORME 2105-2019-SGL-GAF-MDPP 5. INFORME 2105-2019-SGL-GAF-MDPP
			Fn	T02	120,000.00	484,578.20	0.00	0.00	0.00	0.00	6. INFORME 2105-2019-SGL-GAF-MDPP MOTIVO:

MUNICIPALIDAD DISTRITAL DE PUENTE PIEDRA
SUBGERENCIA DE PLANIFICACIÓN INSTITUCIONAL E INVERSIONES
Vº Bº

MUNICIPALIDAD DISTRITAL DE PUENTE PIEDRA
Vº Bº

19A0001680869 - ALMACENAMIENTO Y SALIDA DE BIENES DE ALMACÉN CENTRAL.	001 : ACCION	AA	Fs	T02	800.00	1,950.00	1,248.00	1,598.00	156.00	81.95	4. INFORME 2105-2019-SGL-GAF-MDPP 5. INFORME 2105-2019-SGL-GAF-MDPP 6. INFORME 2105-2019-SGL-GAF-MDPP
			Fn	T02	5,550.00	22,510.50	0.00	0.00	0.00	0.00	MOTIVO: HUBO MAYOR MOVIMIENTO Y CONTROL DE LOS BIENES DEL ALMACÉN CENTRAL
19A0001680876 - REALIZAR EL MONITOREO Y DISTRIBUCIÓN DE OPERATIVIDAD LOGÍSTICA (COMBUSTIBLE E INSUMOS).	001 : ACCION	AA	Fs	T02	3.00	12.00	3.00	6.00	100.00	50.00	4. INFORME 2105-2019-SGL-GAF-MDPP 5. INFORME 2105-2019-SGL-GAF-MDPP
			Fn	T02	5,550.00	22,510.50	0.00	0.00	0.00	0.00	6. INFORME 2105-2019-SGL-GAF-MDPP MOTIVO:
		TOTAL POR AEI		FINANCIERO S/	283,234.70	1,055,451.00	0.00				
		TOTAL GENERAL		FINANCIERO S/	283,234.70	1,055,451.00	0.00				

Tipo de meta

NA	Meta no acumulativa
AM	Meta acumulativa mensual
AA	Meta acumulativa anual

*Por la naturaleza de las Actividades Operativas con metas no acumulativas, el avance anual se mide a fin de año.

MUNICIPALIDAD DISTRITAL DE PUENTE PIEDRA
GERENCIA DE PLANEAMIENTO Y PRESUPUESTO
Vº Bº

MUNICIPALIDAD DISTRITAL DE PUENTE PIEDRA
SUBGERENCIA DE PLANIFICACIÓN
INSTITUCIONAL E INVERSIONES
Vº Bº

Anexo B-6

SEGUIMIENTO TRIMESTRAL DEL PLAN OPERATIVO INSTITUCIONAL (POI) DE UNIDAD EJECUTORA

PEI - PERIODO	2017 - 2022
Nivel de Gobierno	M - GOBIERNOS LOCALES
Sector	00 - MUNICIPALIDADES
Pliego	000 - MUNICIPALIDADES
Unidad Ejecutora	301274 - MUNICIPALIDAD DISTRITAL DE PUENTE PIEDRA
Centro de Costo	03.03.02 - SUBGERENCIA DE CONTABILIDAD

OBJETIVO ESTRATÉGICO INSTITUCIONAL

ACCIÓN ESTRATÉGICA INSTITUCIONAL

ACTIVIDAD OPERATIVA

OEI.15 - ACCIONES DE SOPORTE

AEI.15.02 - MEJORA DE LOS PROCEDIMIENTOS

ACTIVIDAD OPERATIVA	UNIDAD MEDIDA	TIPO META	META	PERIODO	MODIFICADO 2do TRIM.	MODIFICADO ANUAL	EJECUTADO 2do TRIM.	EJECUTADO 2do TRIM. ACUMULADO	% AVANCE 2do TRIM.	% AVANCE 2do TRIM. ACUMULADO	MOTIVO DEL LOGRO OBTENIDO AL 2do TRIMESTRE
19AO001679737 - ELABORACIÓN Y PRESENTACIÓN DE LOS ESTADOS FINANCIEROS Y PRESUPUESTARIOS MENSUALES, TRIMESTRALES Y ANUALES A LA DIRECCIÓN GENERAL DE CONTABILIDAD PÚBLICA	036 : DOCUMENTO	AA	Fs	T02	1.00	4.00	1.00	2.00	100.00	50.00	4. 5. INFORME 2228-2019-SGC-GAF/MDPP
			Fn	T02	35,740.20	131,047.40	0.00	0.00	0.00	0.00	6. MOTIVO:
19AO001679826 - REALIZACIÓN DEL CONTROL Y REGISTRO DEL TOTAL DE LA PROVISIONES, PLANILLAS, ORDENES DE COMPRA Y SERVICIOS, ENCARGATURAS, RENDICIÓN DE GASTOS Y NOTAS DE CONTABILIDAD.	103 : REGISTRO	AA	Fs	T02	3,303.00	13,210.00	3,303.00	6,604.00	100.00	49.99	4. INFORME 2228-2019-SGC-GAF/MDPP 5. INFORME 2228-2019-SGC-GAF/MDPP
			Fn	T02	12,985.00	35,744.00	0.00	0.00	0.00	0.00	6. INFORME 2228-2019-SGC-GAF/MDPP MOTIVO:
19AO001679840 - ELABORACIÓN DE LOS ANÁLISIS DE LAS CUENTAS CONTABLES, COMPRENDIDOS EN EL ESTADO DE SITUACIÓN FINANCIERA Y ESTADO DE GESTIÓN.	036 : DOCUMENTO	AA	Fs	T02	3.00	12.00	3.00	6.00	100.00	50.00	4. INFORME 2228-2019-SGC-GAF/MDPP 5. INFORME 2228-2019-SGC-GAF/MDPP
			Fn	T02	0.00	0.00	0.00	0.00	0.00	0.00	6. INFORME 2228-2019-SGC-GAF/MDPP MOTIVO:
19AO001679851 - REALIZACIÓN DE LOS ARQUEOS DE CAJA, FONDOS DE EFECTIVO Y VALORES, EN CUMPLIMIENTO A LAS NORMAS DE CONTROL INTERNO.	001 : ACCION	AA	Fs	T02	3.00	12.00	3.00	6.00	100.00	50.00	4. INFORME 2228-2019-SGC-GAF/MDPP
			Fn	T02	3,000.00	12,000.00	0.00	0.00	0.00	0.00	5. INFORME 2228-2019-SGC-GAF/MDPP 6. INFORME

MUNICIPALIDAD DISTRITAL DE PUENTE PIEDRA DIRECCIÓN DE PLANEAMIENTO Y PRESUPUESTO V° B°

MUNICIPALIDAD DISTRITAL DE PUENTE PIEDRA SUBGERENCIA DE PLANIFICACIÓN INSTITUCIONAL E INVERSIONES V° B°

											2228-2019-SGC-GAF/MDPP MOTIVO:
19AO001679859 - REALIZACIÓN DE LAS RECONCILIACIONES BANCARIAS MENSUALES DE TODAS LAS CUENTAS DE LA MUNICIPALIDAD.	001 : ACCION	AA	Fs	T02	3.00	12.00	3.00	6.00	100.00	50.00	4. INFORME 2228-2019-SGC-GAF/MDPP 5. INFORME 2228-2019-SGC-GAF/MDPP
			Fn	T02	0.00	3,340.00	0.00	0.00	0.00	0.00	6. INFORME 2228-2019-SGC-GAF/MDPP MOTIVO:
19AO001679860 - ELABORACIÓN Y PRESENTACIÓN MENSUAL DEL COA ESTADO (CONFRONTACIÓN DE OPERACIONES AUTODECLARADAS) REALIZADA ANTE SUNAT.	036 : DOCUMENTO	AA	Fs	T02	3.00	12.00	3.00	6.00	100.00	50.00	4. INFORME 2228-2019-SGC-GAF/MDPP 5. INFORME 2228-2019-SGC-GAF/MDPP
			Fn	T02	0.00	0.00	0.00	0.00	0.00	0.00	6. INFORME 2228-2019-SGC-GAF/MDPP MOTIVO:
19AO001679868 - REALIZACIÓN DEL CONTROL PREVIO	001 : ACCION	AA	Fs	T02	78.00	312.00	78.00	156.00	100.00	50.00	4. INFORME 2228-2019-SGC-GAF/MDPP 5. INFORME 2228-2019-SGC-GAF/MDPP
			Fn	T02	8,000.00	32,000.00	0.00	0.00	0.00	0.00	6. INFORME 2228-2019-SGC-GAF/MDPP MOTIVO:
19AO001679883 - IMPLEMENTACIÓN DE LAS RECOMENDACIONES EMITIDAS POR LAS SOCIEDADES AUDITORAS	001 : ACCION	AA	Fs	T02	3.00	12.00	3.00	6.00	100.00	50.00	4. INFORME 2228-2019-SGC-GAF/MDPP 5. INFORME 2228-2019-SGC-GAF/MDPP
			Fn	T02	10,500.00	37,500.00	0.00	0.00	0.00	0.00	6. INFORME 2228-2019-SGC-GAF/MDPP MOTIVO:
19AO001679912 - CONCILIACIÓN DE SALDOS CON LAS ÁREAS RESPONSABLES, DE LAS OPERACIONES REALIZADAS.	036 : DOCUMENTO	AA	Fs	T02	3.00	12.00	3.00	6.00	100.00	50.00	4. INFORME 2228-2019-SGC-GAF/MDPP 5. INFORME 2228-2019-

MUNICIPALIDAD DISTRITAL DE PUENTE PIEDRA
GERENCIA DE PLANEAMIENTO Y PRESUPUESTO
Vº Bº

MUNICIPALIDAD DISTRITAL DE PUENTE PIEDRA
SUBGERENCIA DE PLANIFICACIÓN INSTITUCIONAL E INVERSIONES
Vº Bº

											SGC-GAF/MDPP
			Fn	T02	0.00	0.00	0.00	0.00	0.00	0.00	6. INFORME 2228-2019-SGC-GAF/MDPP MOTIVO:
			Fs	T02	36.00	144.00	36.00	72.00	100.00	50.00	4. INFORME 2228-2019-SGC-GAF/MDPP 5. INFORME 2228-2019-SGC-GAF/MDPP
19AO001679916 - RECEPCIÓN DE LOS COMPROBANTES DE PAGO PARA SU RESPECTIVA CUSTODIA.	001 : ACCION	AA									
			Fn	T02	4,200.00	16,800.00	0.00	0.00	0.00	0.00	6. INFORME 2228-2019-SGC-GAF/MDPP MOTIVO:
		TOTAL POR AEI		FINANCIERO S/	74,425.20	268,431.40	0.00				
		TOTAL GENERAL		FINANCIERO S/	74,425.20	268,431.40	0.00				

Tipo de meta

NA	Meta no acumulativa
AM	Meta acumulativa mensual
AA	Meta acumulativa anual

*Por la naturaleza de las Actividades Operativas con metas no acumulativas, el avance anual se mide a fin de año.

MUNICIPALIDAD DISTRITAL DE PUENTE PIEDRA
GERENCIA DE PLANEAMIENTO Y PRESUPUESTO
Vº Bº

MUNICIPALIDAD DISTRITAL DE PUENTE PIEDRA
SUBGERENCIA DE PLANIFICACIÓN INSTITUCIONAL E INVERSIONES
Vº Bº

Anexo B-6

SEGUIMIENTO TRIMESTRAL DEL PLAN OPERATIVO INSTITUCIONAL (POI) DE UNIDAD EJECUTORA

PEI - PERIODO	2017 - 2022
Nivel de Gobierno	M - GOBIERNOS LOCALES
Sector	00 - MUNICIPALIDADES
Pliego	000 - MUNICIPALIDADES
Unidad Ejecutora	301274 - MUNICIPALIDAD DISTRITAL DE PUENTE PIEDRA
Centro de Costo	03.03.03 - SUBGERENCIA DE TESORERIA

OBJETIVO ESTRATÉGICO INSTITUCIONAL

ACCIÓN ESTRATÉGICA INSTITUCIONAL / ACTIVIDAD OPERATIVA	UNIDAD MEDIDA	TIPO META	META	PERIODO	MODIFICADO 2do TRIM.	MODIFICADO ANUAL	EJECUTADO 2do TRIM.	EJECUTADO 2do TRIM. ACUMULADO	% AVANCE 2do TRIM.	% AVANCE 2do TRIM. ACUMULADO	MOTIVO DEL LOGRO OBTENIDO AL 2do TRIMESTRE
OEI.15 - ACCIONES DE SOPORTE											
AEI.15.02 - MEJORA DE LOS PROCEDIMIENTOS											
19AO001675774 - ELABORACIÓN DE DOCUMENTOS PROPIOS DE LA SUBGERENCIA	036 : DOCUMENTO	AA	Fs	T02	3.00	12.00	572.00	575.00	19,066.67	4,791.67	4. INFORME 371-2019-SGT/GAF/MDPP 5. INFORME 371-2019-SGT/GAF/MDPP 6. INFORME 371-2019-SGT/GAF/MDPP
			Fn	T02	10,560.97	33,547.80	0.00	0.00	0.00	0.00	MOTIVO: SE REALIZÓ LA CONTABILIZACIÓN CORRECTA DE LA DOCUMENTACIÓN DEL ÁREA, SE SOLICITARA LA REPROGRAMACIÓN DE LA META FÍSICA
19AO001675775 - EFECTUAR LAS CONCILIACIONES BANCARIAS	036 : DOCUMENTO	AA	Fs	T02	3.00	12.00	3.00	6.00	100.00	50.00	4. INFORME 371-2019-SGT/GAF/MDPP 5. INFORME 371-2019-SGT/GAF/MDPP 6. INFORME 371-2019-SGT/GAF/MDPP
			Fn	T02	7,600.00	19,873.00	0.00	0.00	0.00	0.00	MOTIVO:
19AO001675778 - ELABORACIÓN DE REPORTES DE INGRESOS Y GASTOS	036 : DOCUMENTO	AA	Fs	T02	3.00	12.00	85.00	88.00	2,833.33	733.33	4. INFORME 371-2019-SGT/GAF/MDPP 5. INFORME 371-2019-SGT/GAF/MDPP 6. INFORME 371-2019-SGT/GAF/MDPP
			Fn	T02	3,840.00	15,360.00	0.00	0.00	0.00	0.00	MOTIVO: SE REALIZO UNA MALA PROGRAMACIÓN DE LA META FÍSICA, SE SOLICITARA REPROGRAMACIÓN
19AO001675785 - PAGO DE RECOJO Y TRANSPORTE DE VALORES	001 : ACCION	AA	Fs	T02	90.00	360.00	60.00	150.00	66.67	41.67	4. INFORME 371-2019-SGT/GAF/MDPP 5. INFORME 371-2019-SGT/GAF/MDPP 6. INFORME 371-2019-SGT/GAF/MDPP
			Fn	T02	11,430.00	68,163.00	0.00	0.00	0.00	0.00	MOTIVO:
19AO001675796 - REALIZAR EL PAGO OPORTUNO DE HABERES, TERCEROS Y PROVEEDORES	001 : ACCION	AA	Fs	T02	3.00	12.00	3.00	6.00	100.00	50.00	4. INFORME 371-2019-SGT/GAF/MDPP 5. INFORME 371-2019-SGT/GAF/MDPP 6. INFORME 371-2019-SGT/GAF/MDPP
			Fn	T02	73,986.50	200,527.10	0.00	0.00	0.00	0.00	MOTIVO:
19AO001675801 - REGISTRO Y CONTROL DE RECAUDACIONES DE INGRESOS	036 : DOCUMENTO	AA	Fs	T02	90.00	360.00	109.00	199.00	121.11	55.28	4. INFORME 371-2019-SGT/GAF/MDPP 5. INFORME 371-2019-SGT/GAF/MDPP 6. INFORME 371-2019-SGT/GAF/MDPP
			Fn	T02	9,000.00	35,515.10	0.00	0.00	0.00	0.00	MOTIVO:
	TOTAL POR AEI			FINANCIERO S/	116,417.47	372,986.00	0.00				
	TOTAL GENERAL			FINANCIERO S/	116,417.47	372,986.00	0.00				

Tipo de meta

NA	Meta no acumulativa
AM	Meta acumulativa mensual
AA	Meta acumulativa anual

*Por la naturaleza de las Actividades Operativas con metas no acumulativas, el avance anual se mide a fin de año.

MUNICIPALIDAD DISTRITAL DE PUENTE PIEDRA
COMITÉ DE PLANEAMIENTO Y PRESUPUESTO
Vº Bº

MUNICIPALIDAD DISTRITAL DE PUENTE PIEDRA
SUBGERENCIA DE PLANIFICACIÓN INSTITUCIONAL E INVERSIONES
Vº Bº

Anexo B-6

SEGUIMIENTO TRIMESTRAL DEL PLAN OPERATIVO INSTITUCIONAL (POI) DE UNIDAD EJECUTORA

PEI - PERIODO	2017 - 2022
Nivel de Gobierno	M - GOBIERNOS LOCALES
Sector	00 - MUNICIPALIDADES
Pliego	000 - MUNICIPALIDADES
Unidad Ejecutora	301274 - MUNICIPALIDAD DISTRITAL DE PUENTE PIEDRA
Centro de Costo	03.04 - GERENCIA DE GESTIÓN DE TALENTO HUMANO

OBJETIVO ESTRATÉGICO INSTITUCIONAL

ACCIÓN ESTRATÉGICA INSTITUCIONAL

ACTIVIDAD OPERATIVA

OEI.15 - ACCIONES DE SOPORTE

AEI.15.02 - MEJORA DE LOS PROCEDIMIENTOS

	UNIDAD MEDIDA	TIPO META	META	PERIODO	MODIFICADO 2do TRIM.	MODIFICADO ANUAL	EJECUTADO 2do TRIM.	EJECUTADO 2do TRIM. ACUMULADO	% AVANCE 2do TRIM.	% AVANCE 2do TRIM. ACUMULADO	MOTIVO DEL LOGRO OBTENIDO AL 2do TRIMESTRE
19AO001677935 - ELABORACIÓN DE DOCUMENTOS DE GESTIÓN	036 : DOCUMENTO	AA	Fs	T02	1,251.00	3,652.00	1,251.00	1,253.00	100.00	34.31	4. MEMORANDUM 1601-2019-GGTH /MDPP 5. MEMORANDUM 1601-2019-GGTH /MDPP
			Fn	T02	30,000.00	120,000.00	0.00	0.00	0.00	0.00	6. MEMORANDUM 1601-2019-GGTH /MDPP MOTIVO:
19AO001677964 - ORGANIZAR, CONVOCAR, SUPERVISAR LOS CONCURSOS PÚBLICOS DE SELECCIÓN DE PERSONAL Y ACTIVIDADES RELACIONADAS A LA PSICOLOGIA ORGANIZACIONAL	036 : DOCUMENTO	AA	Fs	T02	60.00	220.00	104.00	154.00	173.33	70.00	4. MEMORANDUM 1601-2019-GGTH /MDPP 5. MEMORANDUM 1601-2019-GGTH /MDPP
			Fn	T02	28,500.00	114,000.00	0.00	0.00	0.00	0.00	6. MEMORANDUM 1601-2019-GGTH /MDPP MOTIVO:
19AO001677966 - ADMINISTRACIÓN DE LEGAJOS Y CONTROL DE ASISTENCIA	001 : ACCION	AA	Fs	T02	12.00	48.00	12.00	24.00	100.00	50.00	4. MEMORANDUM 1601-2019-GGTH /MDPP 5. MEMORANDUM 1601-2019-GGTH /MDPP
			Fn	T02	24,000.00	96,000.00	0.00	0.00	0.00	0.00	6. MEMORANDUM 1601-2019-GGTH /MDPP MOTIVO:
19AO001677967 - GESTIÓN DEL DESARROLLO, CAPACITACIÓN Y RENDIMIENTO DEL PERSONAL DE LA MUNICIPALIDAD	036 : DOCUMENTO	AA	Fs	T02	27.00	108.00	27.00	54.00	100.00	50.00	4. MEMORANDUM 1601-2019-GGTH /MDPP 5. MEMORANDUM 1601-2019-GGTH /MDPP
			Fn	T02	36,000.00	144,000.00	0.00	0.00	0.00	0.00	6. MEMORANDUM 1601-2019-GGTH /MDPP MOTIVO:
19AO001677985 - ATENCIÓN A LOS BENEFICIOS INDIVIDUALES, COLECTIVOS Y PROCEDIMIENTO ADMINISTRATIVO DISCIPLINARIO	036 : DOCUMENTO			T02	15.00	60.00	20.00	35.00	133.33	58.33	4. MEMORANDUM 1601-2019-GGTH /MDPP 5. MEMORANDUM

MUNICIPALIDAD DISTRITAL DE PUENTE PIEDRA GERENCIA DE PLANEAMIENTO Y PRESUPUESTO Vº Bº

MUNICIPALIDAD DISTRITAL DE PUENTE PIEDRA SUBGERENCIA DE PLANIFICACIÓN INSTITUCIONAL E INVERSIONES Vº Bº

			Fn	T02	109,083.00	445,751.00	0.00	0.00	0.00	0.00		1601-2019-GGTH /MDPP 6. MEMORANDUM 1601-2019-GGTH /MDPP MOTIVO:
19A0001677989 - PREVENCIÓN DE SEGURIDAD Y SALUD EN EL TRABAJO	036 : DOCUMENTO	AA	Fs	T02	60.00	220.00	60.00	110.00	100.00	50.00		4. MEMORANDUM 1601-2019-GGTH /MDPP 5. MEMORANDUM 1601-2019-GGTH /MDPP
			Fn	T02	24,000.00	96,000.00	0.00	0.00	0.00	0.00		6. MEMORANDUM 1601-2019-GGTH /MDPP MOTIVO:
19A0001677990 - ATENCIÓN RELACIONADA AL BIENESTAR SOCIAL DEL PERSONAL	001 : ACCION	AA	Fs	T02	1,470.00	5,880.00	1,510.00	2,980.00	102.72	50.68		4. MEMORANDUM 1601-2019-GGTH /MDPP 5. MEMORANDUM 1601-2019-GGTH /MDPP
			Fn	T02	105,000.00	420,000.00	0.00	0.00	0.00	0.00		6. MEMORANDUM 1601-2019-GGTH /MDPP MOTIVO:
19A0001685256 - ADMINISTRACIÓN DE LA COMPENSACIÓN DEL PERSONAL DE LA MUNICIPALIDAD (DL. 276, 728 Y 1057)	137 : PLANILLA	AA	Fs	T02	12.00	48.00	12.00	24.00	100.00	50.00		4. MEMORANDUM 1601-2019-GGTH /MDPP 5. MEMORANDUM 1601-2019-GGTH /MDPP
			Fn	T02	300,000.00	1,202,369.00	0.00	0.00	0.00	0.00		6. MEMORANDUM 1601-2019-GGTH /MDPP MOTIVO:
		TOTAL POR AEI		FINANCIERO S/	656,583.00	2,638,120.00	0.00					
		TOTAL GENERAL		FINANCIERO S/	656,583.00	2,638,120.00	0.00					

Tipo de meta

NA	Meta no acumulativa
AM	Meta acumulativa mensual
AA	Meta acumulativa anual

*Por la naturaleza de las Actividades Operativas con metas no acumulativas, el avance anual se mide a fin de año.

MUNICIPALIDAD DISTRITAL DE PUENTE PIEDRA SUBGERENCIA DE PRESUPUESTO Y INVERSIONES Vº Bº

MUNICIPALIDAD DISTRITAL DE PUENTE PIEDRA SUBGERENCIA DE PLANIFICACIÓN INSTITUCIONAL E INVERSIONES Vº Bº

Anexo B-6

SEGUIMIENTO TRIMESTRAL DEL PLAN OPERATIVO INSTITUCIONAL (POI) DE UNIDAD EJECUTORA

PEI - PERIODO	2017 - 2022
Nivel de Gobierno	M - GOBIERNOS LOCALES
Sector	00 - MUNICIPALIDADES
Pliego	000 - MUNICIPALIDADES
Unidad Ejecutora	301274 - MUNICIPALIDAD DISTRITAL DE PUENTE PIEDRA
Centro de Costo	03.05 - GERENCIA DE INNOVACIÓN TECNOLÓGICA

OBJETIVO ESTRATÉGICO INSTITUCIONAL

ACCIÓN ESTRATÉGICA INSTITUCIONAL

ACTIVIDAD OPERATIVA

OEI.15 - ACCIONES DE SOPORTE

AEI.15.05 - APLICACIÓN DE LAS TIC

ACTIVIDAD OPERATIVA	UNIDAD MEDIDA	TIPO META	META	PERIODO	MODIFICADO 2do TRIM.	MODIFICADO ANUAL	EJECUTADO 2do TRIM.	EJECUTADO 2do TRIM. ACUMULADO	% AVANCE 2do TRIM.	% AVANCE 2do TRIM. ACUMULADO	MOTIVO DEL LOGRO OBTENIDO AL 2do TRIMESTRE
19AO001676901 - ELABORACIÓN DE DOCUMENTOS DE COMPETENCIA DE LA GERENCIA	001 : ACCION	AA	Fs	T02	240.00	960.00	205.00	330.00	85.42	34.38	4. MEMORANDUM 177-2019-GIT/MDPP 5. MEMORANDUM 177-2019-GIT/MDPP
			Fn	T02	27,000.00	108,000.00	0.00	0.00	0.00	0.00	6. MEMORANDUM 177-2019-GIT/MDPP MOTIVO:
19AO001676922 - MONITOREO, CONSERVACIÓN, PROTECCIÓN Y VIGILANCIA DEL EQUIPAMIENTO DE TELECOMUNICACIONES UBICADOS EN LAS DIFERENTES SEDES DE LA MDPP	001 : ACCION	AA	Fs	T02	6.00	24.00	6.00	12.00	100.00	50.00	4. MEMORANDUM 177-2019-GIT/MDPP 5. MEMORANDUM 177-2019-GIT/MDPP
			Fn	T02	59,400.00	237,600.00	0.00	0.00	0.00	0.00	6. MEMORANDUM 177-2019-GIT/MDPP MOTIVO:
19AO001676927 - SOPORTE TÉCNICO Y MANTENIMIENTO DEL EQUIPAMIENTO INFORMÁTICO EN LAS DIFERENTES SEDES DE LA MDPP	001 : ACCION	AA	Fs	T02	80.00	280.00	80.00	145.00	100.00	51.79	4. MEMORANDUM 177-2019-GIT/MDPP 5. MEMORANDUM 177-2019-GIT/MDPP
			Fn	T02	149,172.99	562,591.00	0.00	0.00	0.00	0.00	6. MEMORANDUM 177-2019-GIT/MDPP MOTIVO:
19AO001676931 - MODERNIZACIÓN E IMPLEMENTACIÓN DE SERVICIOS PARA EL FUNCIONAMIENTO DE LOS SISTEMAS INFORMÁTICOS	132 : TECNOLOGIA	AA	Fs	T02	2.00	8.00	2.00	6.00	100.00	75.00	4. MEMORANDUM 177-2019-GIT/MDPP 5. MEMORANDUM 177-2019-GIT/MDPP
			Fn	T02	114,645.00	270,645.00	0.00	0.00	0.00	0.00	6. MEMORANDUM 177-2019-GIT/MDPP MOTIVO:
		TOTAL POR AEI			350,217.99	1,178,836.00	0.00				
		TOTAL GENERAL			350,217.99	1,178,836.00	0.00				

Tipo de meta

NA	Meta no acumulativa
AM	Meta acumulativa mensual
AA	Meta acumulativa anual

*Por la naturaleza de las Actividades Operativas con metas no acumulativas, el avance anual se mide a fin de año.

Anexo B-6

SEGUIMIENTO TRIMESTRAL DEL PLAN OPERATIVO INSTITUCIONAL (POI) DE UNIDAD EJECUTORA

PEI - PERIODO	2017 - 2022
Nivel de Gobierno	M - GOBIERNOS LOCALES
Sector	00 - MUNICIPALIDADES
Pliego	000 - MUNICIPALIDADES
Unidad Ejecutora	301274 - MUNICIPALIDAD DISTRITAL DE PUENTE PIEDRA
Centro de Costo	03.06 - GERENCIA DE PLANEAMIENTO Y PRESUPUESTO

OBJETIVO ESTRATÉGICO INSTITUCIONAL

ACCIÓN ESTRATÉGICA INSTITUCIONAL

ACTIVIDAD OPERATIVA

OEI.15 - ACCIONES DE SOPORTE

AEI.15.07 - PLANEAMIENTO ESTRATEGICO Y GESTION POR RESULTADOS

ACTIVIDAD OPERATIVA	UNIDAD MEDIDA	TIPO META	META	PERIODO	MODIFICADO 2do TRIM.	MODIFICADO ANUAL	EJECUTADO 2do TRIM.	EJECUTADO 2do TRIM. ACUMULADO	% AVANCE 2do TRIM.	% AVANCE 2do TRIM. ACUMULADO	MOTIVO DEL LOGRO OBTENIDO AL 2do TRIMESTRE
19A0001678031 - ELABORACIÓN DE DOCUMENTOS PROPIOS DE LA GERENCIA.	036 : DOCUMENTO	AA	Fs	T02	390.00	1,560.00	403.00	886.00	103.33	56.79	4. 5.
			Fn	T02	63,000.00	252,000.00	0.00	0.00	0.00	0.00	6. MOTIVO:
19A0001678046 - MONITOREAR EL DESARROLLO DE ELABORACIÓN, MODIFICACION, SEGUIMIENTO Y EVALUACION DE LOS PLANES INSTITUCIONALES.	001 : ACCION	AA	Fs	T02	3.00	12.00	3.00	6.00	100.00	50.00	4. 5.
			Fn	T02	27,000.00	109,405.00	0.00	0.00	0.00	0.00	6. MOTIVO:
19A0001678055 - SUPERVISAR EL DESARROLLO DEL PRESUPUESTO PARTICIPATIVO 2020	001 : ACCION	AA	Fs	T02	3.00	4.00	3.00	4.00	100.00	100.00	4. 5.
			Fn	T02	90,000.00	136,162.00	0.00	0.00	0.00	0.00	6. MOTIVO:
19A0001678059 - MONITOREO DEL CUMPLIMIENTO DE LAS FUNCIONES DE LAS SUBGERENCIAS A CARGO.	001 : ACCION	AA	Fs	T02	3.00	12.00	6.00	12.00	200.00	100.00	4. 5.
			Fn	T02	64,500.00	258,510.00	0.00	0.00	0.00	0.00	6. MOTIVO:
		TOTAL POR AEI		FINANCIERO S/	244,500.00	756,077.00	0.00				
		TOTAL GENERAL		FINANCIERO S/	244,500.00	756,077.00	0.00				

Tipo de meta

NA	Meta no acumulativa
AM	Meta acumulativa mensual
AA	Meta acumulativa anual

*Por la naturaleza de las Actividades Operativas con metas no acumulativas, el avance anual se mide a fin de año.

MUNICIPALIDAD DISTRITAL DE PUENTE PIEDRA
OFICINA DE PLANEAMIENTO Y PRESUPUESTO
Vº Bº

MUNICIPALIDAD DISTRITAL DE PUENTE PIEDRA
SUBGERENCIA DE PLANIFICACIÓN INSTITUCIONAL E INVERSIONES
Vº Bº

Anexo B-6

SEGUIMIENTO TRIMESTRAL DEL PLAN OPERATIVO INSTITUCIONAL (POI) DE UNIDAD EJECUTORA

PEI - PERIODO	2017 - 2022
Nivel de Gobierno	M - GOBIERNOS LOCALES
Sector	00 - MUNICIPALIDADES
Pliego	000 - MUNICIPALIDADES
Unidad Ejecutora	301274 - MUNICIPALIDAD DISTRITAL DE PUENTE PIEDRA
Centro de Costo	03.06.01 - SUBGERENCIA DE PLANIFICACIÓN INSTITUCIONAL E INVERSIONES

OBJETIVO ESTRATÉGICO INSTITUCIONAL

ACCIÓN ESTRATÉGICA INSTITUCIONAL

ACTIVIDAD OPERATIVA

OEI.15 - ACCIONES DE SOPORTE

AEI.15.07 - PLANEAMIENTO ESTRATEGICO Y GESTION POR RESULTADOS

	UNIDAD MEDIDA	TIPO META	META	PERIODO	MODIFICADO 2do TRIM.	MODIFICADO ANUAL	EJECUTADO 2do TRIM.	EJECUTADO 2do TRIM. ACUMULADO	% AVANCE 2do TRIM.	% AVANCE 2do TRIM. ACUMULADO	MOTIVO DEL LOGRO OBTENIDO AL 2do TRIMESTRE
19AO0001677756 - ELABORACIÓN DEL PROGRAMA MULTIANUAL DE INVERSIONES	036 : DOCUMENTO	AA	Fs	T02	1.00	1.00	1.00	1.00	100.00	100.00	4. 5. 6. MOTIVO:
			Fn	T02	21,000.00	84,000.00	0.00	0.00	0.00	0.00	
19AO0001677758 - ACTUALIZACION Y/O MODIFICACION, SEGUIMIENTO Y EVALUACION DEL PROGRAMA MULTIANUAL DE INVERSIONES, CORRESPONDIENTE AL AÑO FISCAL EN CURSO.	001 : ACCION	AA	Fs	T02	1.00	4.00	1.00	2.00	100.00	50.00	4. 5. 6. MOTIVO:
			Fn	T02	6,000.00	24,000.00	0.00	0.00	0.00	0.00	
19AO0001677764 - ELABORACIÓN, ACTUALIZACIÓN Y/O MODIFICACION, SEGUIMIENTO Y EVALUACION DE LOS PLANES INSTITUCIONALES.	036 : DOCUMENTO	AA	Fs	T02	1.00	4.00	1.00	2.00	100.00	50.00	4. 5. 6. MOTIVO:
			Fn	T02	13,500.00	54,000.00	0.00	0.00	0.00	0.00	
19AO0001677772 - ELABORACIÓN DE LA MEMORIA INSTITUCIONAL 2018	036 : DOCUMENTO	AA	Fs	T02	0.00	1.00	0.00	1.00	0.00	100.00	4. 5. 6. MOTIVO: NO HUBO PROGRAMACIÓN
			Fn	T02	4,500.00	22,500.00	0.00	0.00	0.00	0.00	
19AO0001677776 - EMITIR OPINIÓN TÉCNICA RESPECTO A LA MODIFICACIÓN Y/O ACTUALIZACIÓN DE LOS INSTRUMENTOS DE GESTION	036 : DOCUMENTO	AA	Fs	T02	45.00	180.00	25.00	26.00	55.56	14.44	4. 5. 6. MOTIVO: NO HUBO DEMANDA DE LAS UNIDADES ORGANICAS PARA LA ACTUALIZACIÓN DE LOS INSTRUMENTOS DE GESTIÓN
			Fn	T02	9,313.00	27,313.00	0.00	0.00	0.00	0.00	
19AO0001677780 - BRINDAR SOPORTE TECNICO EN EL DESARROLLO DEL PROCESO DEL PRESUPUESTO PARTICIPATIVO	001 : ACCION	AA	Fs	T02	0.00	2.00	0.00	2.00	0.00	100.00	4. 5. 6. MOTIVO: NO HUBO PROGRAMACIÓN
			Fn	T02	6,000.00	18,319.00	0.00	0.00	0.00	0.00	
	TOTAL POR AEI			FINANCIERO S/	60,313.00	230,132.00	0.00				
	TOTAL GENERAL			FINANCIERO S/	60,313.00	230,132.00	0.00				

Tipo de meta

NA	Meta no acumulativa
AM	Meta acumulativa mensual
AA	Meta acumulativa anual

*Por la naturaleza de las Actividades Operativas con metas no acumulativas, el avance anual se mide a fin de año.

MUNICIPALIDAD DISTRITAL DE PUENTE PIEDRA
GERENCIA DE PLANEAMIENTO Y PRESUPUESTO
V° B°

MUNICIPALIDAD DISTRITAL DE PUENTE PIEDRA
SUBGERENCIA DE PLANIFICACIÓN INSTITUCIONAL E INVERSIONES
V° B°

Anexo B-6

SEGUIMIENTO TRIMESTRAL DEL PLAN OPERATIVO INSTITUCIONAL (POI) DE UNIDAD EJECUTORA

PEI - PERIODO	2017 - 2022
Nivel de Gobierno	M - GOBIERNOS LOCALES
Sector	00 - MUNICIPALIDADES
Pliego	000 - MUNICIPALIDADES
Unidad Ejecutora	301274 - MUNICIPALIDAD DISTRITAL DE PUENTE PIEDRA
Centro de Costo	03.06.02 - SUBGERENCIA DE PRESUPUESTO INSTITUCIONAL

OBJETIVO ESTRATÉGICO INSTITUCIONAL

OEI.15 - ACCIONES DE SOPORTE

AEI.15.07 - PLANEAMIENTO ESTRATEGICO Y GESTION POR RESULTADOS

ACCIÓN ESTRATÉGICA INSTITUCIONAL / ACTIVIDAD OPERATIVA	UNIDAD MEDIDA	TIPO META	META	PERIODO	MODIFICADO 2do TRIM.	MODIFICADO ANUAL	EJECUTADO 2do TRIM.	EJECUTADO 2do TRIM. ACUMULADO	% AVANCE 2do TRIM.	% AVANCE 2do TRIM. ACUMULADO	MOTIVO DEL LOGRO OBTENIDO AL 2do TRIMESTRE
19AO0001677716 - ELABORACIÓN DE LA FORMULACIÓN Y PROGRAMACIÓN MULTIANUAL DEL PRESUPUESTO INSTITUCIONAL.	001 : ACCION	AA	Fs	T02	2.00	4.00	2.00	3.00	100.00	75.00	4. 5.
			Fn	T02	9,000.00	36,000.00	0.00	0.00	0.00	0.00	6. MOTIVO:
19AO0001677723 - EJECUCION DEL PRESUPUESTO INSTITUCIONAL (MODIFICACIONES, CERTIFICACIONES E INFORMES)	036 : DOCUMENTO	AA	Fs	T02	450.00	1,800.00	907.00	1,960.00	201.56	108.89	4. 5.
			Fn	T02	15,000.00	60,500.00	0.00	0.00	0.00	0.00	6. MOTIVO:
19AO0001677725 - EVALUACION SEMESTRAL Y ANUAL DEL PRESUPUESTO INSTITUCIONAL	001 : ACCION	AA	Fs	T02	1.00	2.00	1.00	1.00	100.00	50.00	4. 5.
			Fn	T02	7,500.00	30,000.00	0.00	0.00	0.00	0.00	6. MOTIVO:
19AO0001677734 - CONCILIACIÓN DEL MARCO LEGAL Y EJECUCIÓN PRESUPUESTAL	001 : ACCION	AA	Fs	T02	0.00	2.00	0.00	1.00	0.00	50.00	4. 5.
			Fn	T02	24,000.00	96,000.00	0.00	0.00	0.00	0.00	6. MOTIVO:
19AO0001677742 - ELABORACIÓN DE DOCUMENTOS PROPIOS DE LA SUBGERENCIA	036 : DOCUMENTO	AA	Fs	T02	465.00	1,861.00	898.00	1,420.00	193.12	76.30	4. 5.
			Fn	T02	4,408.00	17,632.00	0.00	0.00	0.00	0.00	6. MOTIVO:
		TOTAL POR AEI		FINANCIERO S/	59,908.00	240,132.00	0.00				
		TOTAL GENERAL		FINANCIERO S/	59,908.00	240,132.00	0.00				

Tipo de meta

NA	Meta no acumulativa
AM	Meta acumulativa mensual
AA	Meta acumulativa anual

*Por la naturaleza de las Actividades Operativas con metas no acumulativas, el avance anual se mide a fin de año.

MUNICIPALIDAD DISTRITAL DE PUENTE PIEDRA GERENCIA DE PLANEAMIENTO Y PRESUPUESTO Vº Bº

MUNICIPALIDAD DISTRITAL DE PUENTE PIEDRA SUBGERENCIA DE PLANIFICACION INSTITUCIONAL E INVERSIONES Vº Bº

Anexo B-6

SEGUIMIENTO TRIMESTRAL DEL PLAN OPERATIVO INSTITUCIONAL (POI) DE UNIDAD EJECUTORA

PEI - PERIODO	2017 - 2022
Nivel de Gobierno	M - GOBIERNOS LOCALES
Sector	00 - MUNICIPALIDADES
Pliego	000 - MUNICIPALIDADES
Unidad Ejecutora	301274 - MUNICIPALIDAD DISTRITAL DE PUENTE PIEDRA
Centro de Costo	03.07 - GERENCIA DE COMUNICACIONES

OBJETIVO ESTRATÉGICO INSTITUCIONAL / ACCIÓN ESTRATÉGICA INSTITUCIONAL / ACTIVIDAD OPERATIVA	UNIDAD MEDIDA	TIPO META	META	PERIODO	MODIFICADO 2do TRIM.	MODIFICADO ANUAL	EJECUTADO 2do TRIM.	EJECUTADO 2do TRIM. ACUMULADO	% AVANCE 2do TRIM.	% AVANCE 2do TRIM. ACUMULADO	MOTIVO DEL LOGRO OBTENIDO AL 2do TRIMESTRE
OEI.15 - ACCIONES DE SOPORTE											
AEI.15.06 - MEJORA DE LAS COMUNICACIONES											
19AO0001683444 - ELABORACIÓN DE DOCUMENTOS PROPIOS DE LA GERENCIA	036 : DOCUMENTO	AA	Fs	T02	60.00	240.00	118.00	223.00	196.67	92.92	4. MEMORANDO 219-2019-GC/MDPP 5. MEMORANDO 219-2019-GC/MDPP 6. MEMORANDO 219-2019-GC/MDPP
			Fn	T02	15,000.00	60,000.00	0.00	0.00	0.00	0.00	MOTIVO: HUBO MAYOR EMISIÓN DE DOCUMENTOS
19AO0001683449 - REALIZAR LA PROGRAMACIÓN, ORGANIZACIÓN, DIRECCIÓN Y CONTROL DE LAS CEREMONIAS, ACTOS OFICIALES Y PROTOCOLO	001 : ACCION	AA	Fs	T02	3.00	14.00	3.00	18.00	100.00	128.57	4. MEMORANDO 219-2019-GC/MDPP 5. MEMORANDO 219-2019-GC/MDPP
			Fn	T02	10,350.24	41,401.00	0.00	0.00	0.00	0.00	6. MEMORANDO 219-2019-GC/MDPP MOTIVO:
19AO0001683473 - SUPERVISIÓN Y EJECUCIÓN DE LAS NOTAS DE PRENSA Y COMUNICADOS RELACIONADOS CON LA GESTIÓN MUNICIPAL	001 : ACCION	AA	Fs	T02	120.00	480.00	120.00	240.00	100.00	50.00	4. MEMORANDO 219-2019-GC/MDPP 5. MEMORANDO 219-2019-GC/MDPP
			Fn	T02	0.00	9,704.00	0.00	0.00	0.00	0.00	6. MEMORANDO 219-2019-GC/MDPP MOTIVO:
19AO0001683477 - COORDINAR PRESENCIA DEL ALCALDE Y/O FUNCIONARIOS EN MEDIOS DE COMUNICACIÓN MASIVOS.	001 : ACCION	AA	Fs	T02	6.00	24.00	6.00	12.00	100.00	50.00	4. MEMORANDO 219-2019-GC/MDPP 5. MEMORANDO 219-2019-GC/MDPP
				T02	11,786.49	47,146.00	0.00	0.00	0.00	0.00	6. MEMORANDO 219-2019-GC/MDPP MOTIVO:
19AO0001683482 - REALIZAR LA SUPERVISIÓN, EL DISEÑO, EDICIÓN, PRODUCCIÓN Y DISTRIBUCIÓN DE LAS PUBLICACIONES REQUERIDAS POR LOS DIFERENTES ÓRGANOS DE LA MUNICIPAL	001 : ACCION	AA	Fs	T02	60.00	240.00	60.00	120.00	100.00	50.00	4. MEMORANDO 219-2019-GC/MDPP 5. MEMORANDO 219-2019-

												3. MEMORANDO 219-2019-GC/MDPP MOTIVO:
19AO001683487 - REALIZAR LA PROGRAMACIÓN, ORGANIZACIÓN, DIRIGIR Y CONTROLAR LAS ACTIVIDADES RELACIONADAS CON LA EDICIÓN Y ADMINISTRACIÓN DE CONTENIDOS DEL PORTAL WEB Y REDES SOCIALES DE LA MUNICPALIDAD	001 : ACCION	AA	Fs	T02	90.00	360.00	90.00	180.00	100.00	50.00	4. MEMORANDO 219-2019-GC/MDPP 5. MEMORANDO 219-2019-GC/MDPP 6. MEMORANDO 219-2019-GC/MDPP MOTIVO:
			Fn	T02	9,000.00	36,000.00	0.00	0.00	0.00	0.00	
19AO001683493 - PRODUCCIÓN PERIODÍSTICA MUNICIPAL	001 : ACCION	AA	Fs	T02	6.00	48.00	6.00	36.00	100.00	75.00	4. MEMORANDO 219-2019-GC/MDPP 5. MEMORANDO 219-2019-GC/MDPP 6. MEMORANDO 219-2019-GC/MDPP MOTIVO:
			Fn	T02	6,000.00	48,000.00	0.00	0.00	0.00	0.00	
19AO001683499 - REALIZAR LA PROGRAMACIÓN, ORGANIZACIÓN, DIRECCIÓN Y CONTROL DE LOS EVENTOS INSTITUCIONALES.	001 : ACCION	AA	Fs	T02	3.00	15.00	3.00	9.00	100.00	60.00	4. MEMORANDO 219-2019-GC/MDPP 5. MEMORANDO 219-2019-GC/MDPP 6. MEMORANDO 219-2019-GC/MDPP MOTIVO:
			Fn	T02	12,975.00	38,925.00	0.00	0.00	0.00	0.00	
19AO001683500 - REALIZAR PROGRAMACIÓN, ORGANIZACIÓN Y EJECUCIÓN DE CAMPAÑAS PUBLICITARIAS EXTERNOS.	001 : ACCION	AA	Fs	T02	3.00	24.00	3.00	18.00	100.00	75.00	4. MEMORANDO 219-2019-GC/MDPP 5. MEMORANDO 219-2019-GC/MDPP 6. MEMORANDO 219-2019-GC/MDPP MOTIVO:
			Fn	T02	12,975.00	38,925.00	0.00	0.00	0.00	0.00	
19AO001683503 - REALIZAR PROGRAMACIÓN, ORGANIZACIÓN Y EJECUCIÓN DE ACTIVIDADES TIPO BTL.	001 : ACCION	AA	Fs	T02	12.00	48.00	12.00	24.00	100.00	50.00	4. MEMORANDO 219-2019-GC/MDPP 5. MEMORANDO 219-2019-GC/MDPP 6. MEMORANDO 219-2019-GC/MDPP MOTIVO:
			Fn	T02	30,000.00	120,000.00	0.00	0.00	0.00	0.00	
		TOTAL POR AEI		FINANCIERO S/	120,086.73	488,101.00	0.00				
		TOTAL GENERAL		FINANCIERO S/	120,086.73	488,101.00	0.00				

Tipo de meta

NA	Meta no acumulativa
AM	Meta acumulativa mensual
AA	Meta acumulativa anual

*Por la naturaleza de las Actividades Operativas con metas no acumulativas, el avance anual se mide a fin de año.

MUNICIPALIDAD DISTRITAL DE PUENTE PIEDRA
GERENCIA DE PLANIFICACIÓN, PRESUPUESTO Y ACONDICIONAMIENTO TERRITORIAL
V° B°

MUNICIPALIDAD DISTRITAL DE PUENTE PIEDRA
SUBGERENCIA DE PLANIFICACIÓN INSTITUCIONAL E INVERSIONES
V° B°

Anexo B-6

SEGUIMIENTO TRIMESTRAL DEL PLAN OPERATIVO INSTITUCIONAL (POI) DE UNIDAD EJECUTORA

PEI - PERIODO	2017 - 2022
Nivel de Gobierno	M - GOBIERNOS LOCALES
Sector	00 - MUNICIPALIDADES
Pliego	000 - MUNICIPALIDADES
Unidad Ejecutora	301274 - MUNICIPALIDAD DISTRITAL DE PUENTE PIEDRA
Centro de Costo	03.08 - GERENCIA DEL EMPRENDIMIENTO

OBJETIVO ESTRATÉGICO INSTITUCIONAL

ACCIÓN ESTRATÉGICA INSTITUCIONAL / ACTIVIDAD OPERATIVA	UNIDAD MEDIDA	TIPO META	META	PERIODO	MODIFICADO 2do TRIM.	MODIFICADO ANUAL	EJECUTADO 2do TRIM.	EJECUTADO 2do TRIM. ACUMULADO	% AVANCE 2do TRIM.	% AVANCE 2do TRIM. ACUMULADO	MOTIVO DEL LOGRO OBTENIDO AL 2do TRIMESTRE
OEI.14 - PROMOVER EL DESARROLLO DE EMPRENDIMIENTOS DIRIGIDOS O GRUPOS VULNERABLES											
AEI.14.01 - PROMOVER LA ASOCIATIVIDAD											
19AO0001680553 - GESTIONAR PERMISOS PARA EL COMERCIO AMBULATORIO	060 : INFORME	AA	Fs	T02	3.00	10.00	3.00	4.00	100.00	40.00	4. MEMORANDUM 00136-2019-GE/MDPP 5. MEMORANDUM 00136-2019-GE/MDPP 6. MEMORANDUM 00136-2019-GE/MDPP MOTIVO:
			Fn	T02	330.00	990.00	0.00	0.00	0.00	0.00	
19AO0001680562 - REALIZACIÓN DE CAMPAÑAS PARA LA FORMALIZACIÓN DE MYPES Y COMERCIO AMBULATORIO	014 : CAMPAÑA	AA	Fs	T02	9.00	30.00	0.00	0.00	0.00	0.00	4. MEMORANDUM 00136-2019-GE/MDPP 5. MEMORANDUM 00136-2019-GE/MDPP 6. MEMORANDUM 00136-2019-GE/MDPP MOTIVO: DEBIDO A QUE AUN NO SE APRUEBA LA ORDENANZA QUE REGULA EL COMERCIO AMBULATORIO EN EL DISTRITO Y EL FUNCIONAMIENTO DE FERIAS EN LOS ESPACIOS PÚBLICOS EN EL DISTRITO ES QUE AUN NO SE PUEDE EJECUTAR ESTA ACTIVIDAD
			Fn	T02	4,800.00	16,000.00	0.00	0.00	0.00	0.00	
19AO0001680610 - PROMOVER HERRAMIENTAS PARA MEJORAR LA COMPETITIVIDAD DE MYPES	001 : ACCION	AA	Fs	T02	9.00	30.00	7.00	9.00	77.78	30.00	4. MEMORANDUM 00136-2019-GE/MDPP 5. MEMORANDUM 00136-2019-GE/MDPP 6. MEMORANDUM 00136-2019-GE/MDPP MOTIVO:
			Fn	T02	9,600.00	42,470.00	0.00	0.00	0.00	0.00	
19AO0001680617 - PROMOCIÓN DE LA OFERTA LABORAL	010 : BENEFICIARIO	AA	Fs	T02	75.00	275.00	75.00	125.00	100.00	45.45	4. MEMORANDUM 00136-2019-GE/MDPP 5. MEMORANDUM 00136-2019-GE/MDPP 6. MEMORANDUM 00136-2019-GE/MDPP MOTIVO:
			Fn	T02	36,000.00	120,000.00	0.00	0.00	0.00	0.00	
19AO0001680622 - DESARROLLO DE MECANISMOS PARA LA PROMOCIÓN DE ACTIVIDADES ECONONOMICAS EN EL DISTRITO	001 : ACCION	AA	Fs	T02	6.00	20.00	3.00	5.00	50.00	25.00	4. MEMORANDUM 00136-2019-GE/MDPP 5. MEMORANDUM 00136-2019-GE/MDPP 6. MEMORANDUM 00136-2019-GE/MDPP MOTIVO:
			Fn	T02	1,000.00	5,100.00	0.00	0.00	0.00	0.00	
19AO0001680628 - ELABORACIÓN DE DOCUMENTOS PROPIOS DE LA GERENCIA	036 : DOCUMENTO	AA	Fs	T02	150.00	568.00	122.00	195.00	81.33	34.33	4. MEMORANDUM 00136-2019-GE/MDPP 5. MEMORANDUM 00136-2019-GE/MDPP 6. MEMORANDUM 00136-2019-GE/MDPP MOTIVO:
			Fn	T02	6,817.23	27,269.00	0.00	0.00	0.00	0.00	
	TOTAL POR AEI			FINANCIERO S/	58,547.23	211,829.00	0.00				
	TOTAL GENERAL			FINANCIERO S/	58,547.23	211,829.00	0.00				

Tipo de meta

NA	Meta no acumulativa
AM	Meta acumulativa mensual
AA	Meta acumulativa anual

*Por la naturaleza de las Actividades Operativas con metas no acumulativas, el avance anual se mide a fin de año.

MUNICIPALIDAD DISTRITAL DE PUENTE PIEDRA
SUBGERENCIA DE PLANIFICACIÓN INSTITUCIONAL E INVERSIONES
V° B°

Anexo B-6

SEGUIMIENTO TRIMESTRAL DEL PLAN OPERATIVO INSTITUCIONAL (POI) DE UNIDAD EJECUTORA

PEI - PERIODO	2017 - 2022
Nivel de Gobierno	M - GOBIERNOS LOCALES
Sector	00 - MUNICIPALIDADES
Pliego	000 - MUNICIPALIDADES
Unidad Ejecutora	301274 - MUNICIPALIDAD DISTRITAL DE PUENTE PIEDRA
Centro de Costo	03.09 - GERENCIA DE DESARROLLO URBANO

OBJETIVO ESTRATÉGICO INSTITUCIONAL

ACCIÓN ESTRATÉGICA INSTITUCIONAL

ACTIVIDAD OPERATIVA

OEI.07 - MEJORA DE LA INTERCONEXIÓN VIAL

AEI.07.01 - ASFALTADO DE PISTAS

	UNIDAD MEDIDA	TIPO META	META	PERIODO	MODIFICADO 2do TRIM.	MODIFICADO ANUAL	EJECUTADO 2do TRIM.	EJECUTADO 2do TRIM. ACUMULADO	% AVANCE 2do TRIM.	% AVANCE 2do TRIM. ACUMULADO	MOTIVO DEL LOGRO OBTENIDO AL 2do TRIMESTRE
19AO001680034 - GESTIÓN ADMINISTRATIVA PROPIA DE LA GERENCIA.	036 : DOCUMENTO	AA	Fs	T02	255.00	1,025.00	190.00	442.00	74.51	43.12	4. MEMORANDO N°213-2019/GDU-MDPP 5. MEMORANDO N°213-2019/GDU-MDPP 6. MEMORANDO N°213-2019/GDU-MDPP
			Fn	T02	5,263.00	21,531.00	0.00	0.00	0.00	0.00	MOTIVO: NO HUBO MAYOR DEMANDA DE EMISIÓN DE DOCUMENTOS
19AO001680035 - PROPONER NORMAS URBANISTICAS.	036 : DOCUMENTO	AA	Fs	T02	0.00	4.00	0.00	4.00	0.00	100.00	4. MEMORANDO 213-2019/GDU/MDPP 5. MEMORANDO 213-2019/GDU/MDPP 6. MEMORANDO 213-2019/GDU/MDPP
			Fn	T02	13,500.00	53,500.00	0.00	0.00	0.00	0.00	MOTIVO: NO HUBO PROGRAMACIÓN EN ESTE TRIMESTRE
19AO001680038 - SUPERVISAR EL CUMPLIMIENTO DE LOS REGLAMENTOS Y NORMAS SOBRE CONSTRUCCIONES Y EDIFICACIONES DE ACUEDO A SU COMPETENCIA.	001 : ACCION	AA	Fs	T02	3.00	12.00	3.00	6.00	100.00	50.00	4. MEMORANDO 213-2019/GDU/MDPP 5. MEMORANDO 213-2019/GDU/MDPP
			Fn	T02	16,128.00	57,490.00	0.00	0.00	0.00	0.00	6. MEMORANDO 213-2019/GDU/MDPP MOTIVO:
19AO001680045 - MONITOREAR LAS GESTIONES PROPIAS DE LAS SUBGERENCIAS A CARGO.	001 : ACCION	AA	Fs	T02	16.00	64.00	16.00	32.00	100.00	50.00	4. MEMORANDO 213-2019/GDU/MDPP 5. MEMORANDO 213-2019/GDU/MDPP
			Fn	T02	5,480.00	24,460.00	0.00	0.00	0.00	0.00	6. MEMORANDO 213-2019/GDU/MDPP MOTIVO:
19AO001680048 - PROPONER LA ELABORACION DEL PLAN DE DESARROLLO URBANO DEL DISTRITO.	036 : DOCUMENTO	AA	Fs	T02	0.00	1.00	0.00	0.00	0.00	0.00	4. MEMORANDO 213-2019/GDU/MDPP 5. MEMORANDO 213-2019/GDU/MDPP
			Fn	T02	13,500.00	54,000.00	0.00	0.00	0.00	0.00	6. MEMORANDO 213-2019/GDU/MDPP MOTIVO: NO HUBO PROGRAMACIÓN
		TOTAL POR AEI		FINANCIERO S/	53,871.00	210,981.00	0.00				
		TOTAL GENERAL		FINANCIERO S/	53,871.00	210,981.00	0.00				

Tipo de meta

NA	Meta no acumulativa
AM	Meta acumulativa mensual
AA	Meta acumulativa anual

*Por la naturaleza de las Actividades Operativas con metas no acumulativas, el avance anual se mide a fin de año.

MUNICIPALIDAD DISTRITAL DE PUENTE PIEDRA GERENCIA DE ASESORÍA JURÍDICA V°B°

MUNICIPALIDAD DISTRITAL DE PUENTE PIEDRA SUBGERENCIA DE PLANIFICACIÓN INSTITUCIONAL E INVERSIONES V°B°

Anexo B-6

SEGUIMIENTO TRIMESTRAL DEL PLAN OPERATIVO INSTITUCIONAL (POI) DE UNIDAD EJECUTORA

PEI - PERIODO	2017 - 2022
Nivel de Gobierno	M - GOBIERNOS LOCALES
Sector	00 - MUNICIPALIDADES
Pliego	000 - MUNICIPALIDADES
Unidad Ejecutora	301274 - MUNICIPALIDAD DISTRITAL DE PUENTE PIEDRA
Centro de Costo	03.09.01 - SUBGERENCIA DE CATASTRO Y PLANEAMIENTO URBANO

OBJETIVO ESTRATÉGICO INSTITUCIONAL / ACCIÓN ESTRATÉGICA INSTITUCIONAL / ACTIVIDAD OPERATIVA	UNIDAD MEDIDA	TIPO META	META	PERIODO	MODIFICADO 2do TRIM.	MODIFICADO ANUAL	EJECUTADO 2do TRIM.	EJECUTADO 2do TRIM. ACUMULADO	% AVANCE 2do TRIM.	% AVANCE 2do TRIM. ACUMULADO	MOTIVO DEL LOGRO OBTENIDO AL 2do TRIMESTRE
OEI.15 - ACCIONES DE SOPORTE											
AEI.15.03 - MEJORA DE LA GESTION DE INVERSIONES											
19AO001678356 - ELABORACIÓN DE DOCUMENTOS PROPIOS DE LA SUBGERENCIA.	036 : DOCUMENTO	AA	Fs	T02	143.00	545.00	183.00	620.00	127.97	113.76	4. INFORME 282-2019/SGCPU-GDU-MDPP 5. INFORME 282-2019/SGCPU-GDU-MDPP 6. INFORME 282-2019/SGCPU-GDU-MDPP
			Fn	T02	27,000.00	108,000.00	0.00	0.00	0.00	0.00	MOTIVO: MAYOR EMISIÓN DE DOCUMENTOS
19AO001678384 - ELABORACIÓN DE CERTIFICADO DE JURISDICCIÓN, DE NOMENCLATURA, DE NUMERACIÓN Y NEGATIVA CATASTRALES	018 : CERTIFICADO	AA	Fs	T02	90.00	342.00	84.00	194.00	93.33	56.73	4. INFORME 282-2019/SGCPU-GDU-MDPP 5. INFORME 282-2019/SGCPU-GDU-MDPP 6. INFORME 282-2019/SGCPU-GDU-MDPP
			Fn	T02	15,000.00	60,000.00	0.00	0.00	0.00	0.00	MOTIVO:
19AO001678388 - VISACIÓN DE PLANOS, CONSTANCIA DE LINDEROS Y MEDIDAS PERIMÉTRICAS	051 : EXPEDIENTE	AA	Fs	T02	146.00	543.00	68.00	186.00	46.58	34.25	4. INFORME 282-2019/SGCPU-GDU-MDPP 5. INFORME 282-2019/SGCPU-GDU-MDPP 6. INFORME 282-2019/SGCPU-GDU-MDPP
			Fn	T02	3,000.00	12,000.00	0.00	0.00	0.00	0.00	MOTIVO:
19AO001678390 - ELABORAR Y/O ACTUALIZAR LA ZONIFICACION DEL DISTRITO Y CAMBIO DE USOS.	001 : ACCION	AA	Fs	T02	3.00	10.00	0.00	1.00	0.00	10.00	4. INFORME 282-2019/SGCPU-GDU-MDPP 5. INFORME 282-2019/SGCPU-GDU-MDPP 6. INFORME 282-2019/SGCPU-GDU-MDPP
			Fn	T02	13,500.00	54,000.00	0.00	0.00	0.00	0.00	MOTIVO:
19AO001678394 - IMPLEMENTACIÓN DEL PROCESO DE DEMARCACIÓN TERRITORIAL PARA LA DELIMITACIÓN JURISDICCIONAL DE DISTRITO Y LA ACTUALIZACIÓN CARTOGRAFICA DIGITAL	001 : ACCION	AA	Fs	T02	3.00	11.00	3.00	5.00	100.00	45.45	4. INFORME 282-2019/SGCPU-GDU-MDPP 5. INFORME 282-2019/SGCPU-GDU-MDPP 6. INFORME 282-2019/SGCPU-GDU-MDPP
			Fn	T02	12,000.00	48,000.00	0.00	0.00	0.00	0.00	MOTIVO:
19AO001678401 - REALIZACIÓN DE CAMPAÑAS DE LEVANTAMIENTO CATASTRAL.	014 : CAMPAÑA	AA	Fs	T02	3.00	9.00	0.00	0.00	0.00	0.00	4. INFORME 282-2019/SGCPU-GDU-MDPP 5. INFORME 282-2019/SGCPU-GDU-MDPP 6. INFORME 282-2019/SGCPU-GDU-MDPP
			Fn	T02	2,070.00	8,281.00	0.00	0.00	0.00	0.00	MOTIVO: NO SE LOGRO EJECUTAR LAS ACTIVIDADES PROGRAMADAS, PERO SE REALIZARON LOS ESTUDIOS PRELIMINARES PARA LA EJECUCIÓN DEL PROYECTO CATASTRAL
	TOTAL POR AEI			FINANCIERO S/	72,570.00	290,281.00	0.00				
	TOTAL GENERAL			FINANCIERO S/	72,570.00	290,281.00	0.00				

Tipo de meta

NA	Meta no acumulativa
AM	Meta acumulativa mensual
AA	Meta acumulativa anual

*Por la naturaleza de las Actividades Operativas con metas no acumulativas el avance anual se mide a fin de año.

MUNICIPALIDAD DISTRITAL DE PUENTE PIEDRA — Vº Bº

MUNICIPALIDAD DISTRITAL DE PUENTE PIEDRA — SUBGERENCIA DE PLANIFICACIÓN INSTITUCIONAL E INVERSIONES — Vº Bº

Anexo B-6

SEGUIMIENTO TRIMESTRAL DEL PLAN OPERATIVO INSTITUCIONAL (POI) DE UNIDAD EJECUTORA

PEI - PERIODO	2017 - 2022
Nivel de Gobierno	M - GOBIERNOS LOCALES
Sector	00 - MUNICIPALIDADES
Pliego	000 - MUNICIPALIDADES
Unidad Ejecutora	301274 - MUNICIPALIDAD DISTRITAL DE PUENTE PIEDRA
Centro de Costo	03.09.02 - SUBGERENCIA DE AUTORIZACIONES MUNICIPALES

OBJETIVO ESTRATÉGICO INSTITUCIONAL / ACCIÓN ESTRATÉGICA INSTITUCIONAL / ACTIVIDAD OPERATIVA	UNIDAD MEDIDA	TIPO META	META	PERIODO	MODIFICADO 2do TRIM.	MODIFICADO ANUAL	EJECUTADO 2do TRIM.	EJECUTADO 2do TRIM. ACUMULADO	% AVANCE 2do TRIM.	% AVANCE 2do TRIM. ACUMULADO	MOTIVO DEL LOGRO OBTENIDO AL 2do TRIMESTRE
OEI.15 - ACCIONES DE SOPORTE											
AEI.15.02 - MEJORA DE LOS PROCEDIMIENTOS											
19AO001683412 - LICENCIAS DE EDIFICACIONES.	068 : LICENCIA	AA	Fs	T02	75.00	255.00	95.00	158.00	126.67	61.96	4. INFORME 273-2019/MDPP-GDU-SGAM 5. INFORME 273-2019/MDPP-GDU-SGAM 6. INFORME 273-2019/MDPP-GDU-SGAM
			Fn	T02	9,000.00	36,000.00	0.00	0.00	0.00	0.00	MOTIVO: MAYOR DEMANDA EN LICENCIAS DE EDIFICACIÓN POR INCREMENTO DE CONSTRUCCIONES EN EL DISTRITO
19AO001683421 - CONFORMIDAD DE OBRA Y DECLARATORIA DE EDIFICACIÓN	001 : ACCION	AA	Fs	T02	40.00	115.00	59.00	69.00	147.50	60.00	4. INFORME 273-2019/MDPP-GDU-SGAM 5. INFORME 273-2019/MDPP-GDU-SGAM 6. INFORME 273-2019/MDPP-GDU-SGAM
			Fn	T02	17,900.00	72,800.00	0.00	0.00	0.00	0.00	MOTIVO: HUBO MAYOR INGRESO DE SOLICITUDES POR PARTE DE LA POBLACIÓN
19AO001683430 - CERTIFICADO DE PARÁMETROS.	018 : CERTIFICADO	AA	Fs	T02	120.00	480.00	130.00	289.00	108.33	60.21	4. INFORME 273-2019/MDPP-GDU-SGAM 5. INFORME 273-2019/MDPP-GDU-SGAM 6. INFORME 273-2019/MDPP-GDU-SGAM
			Fn	T02	4,500.00	18,000.00	0.00	0.00	0.00	0.00	MOTIVO:
19AO001683435 - AUTORIZACIONES DE OBRA.	008 : AUTORIZACION	AA	Fs	T02	150.00	570.00	147.00	313.00	98.00	54.91	4. INFORME 273-2019/MDPP-GDU-SGAM 5. INFORME 273-2019/MDPP-GDU-SGAM 6. INFORME 273-2019/MDPP-GDU-SGAM
			Fn	T02	6,200.00	24,000.00	0.00	0.00	0.00	0.00	MOTIVO:
19AO001683445 - LICENCIA DE FUNCIONAMIENTO A ESTABLECIMIENTOS COMERCIALES.	068 : LICENCIA	AA	Fs	T02	390.00	1,410.00	406.00	775.00	104.10	54.96	4. INFORME 273-2019/MDPP-GDU-SGAM 5. INFORME 273-2019/MDPP-GDU-SGAM 6. INFORME 273-2019/MDPP-GDU-SGAM
			Fn	T02	4,000.00	16,900.00	0.00	0.00	0.00	0.00	MOTIVO:
19AO001683461 - AUTORIZACIONES PARA ESPECTACULOS PUBLICOS NO DEPORTIVOS.	008 : AUTORIZACION	AA	Fs	T02	10.00	58.00	12.00	33.00	120.00	56.90	4. INFORME 273-2019/MDPP-GDU-SGAM 5. INFORME 273-2019/MDPP-GDU-SGAM 6. INFORME 273-2019/MDPP-GDU-SGAM
			Fn	T02	3,300.00	12,400.00	0.00	0.00	0.00	0.00	MOTIVO:
19AO001683462 - AUTORIZACIÓN DE COLOCACIÓN DE ANUNCIOS PUBLICITARIOS	008 : AUTORIZACION	AA	Fs	T02	295.00	895.00	329.00	619.00	111.53	69.16	4. INFORME 273-2019/MDPP-GDU-SGAM 5. INFORME 273-2019/MDPP-GDU-SGAM 6. INFORME 273-2019/MDPP-GDU-SGAM
			Fn	T02	6,848.00	27,448.00	0.00	0.00	0.00	0.00	MOTIVO:

MUNICIPALIDAD DISTRITAL DE PUENTE PIEDRA — V° B°

MUNICIPALIDAD DISTRITAL DE PUENTE PIEDRA — SUBGERENCIA DE PLANIFICACIÓN INSTITUCIONAL E INVERSIONES — V° B°

19AO0001683478 - AUTORIZACIÓN TEMPORAL PARA COMERCIO AMBULATORIO.	008 : AUTORIZACION	AA	Fs	T02	0.00	180.00	0.00	0.00	0.00	0.00	4. INFORME 273-2019/MDPP-GDU-SGAM 5. INFORME 273-2019/MDPP-GDU-SGAM 6. INFORME 273-2019/MDPP-GDU-SGAM
			Fn	T02	8,460.00	32,760.00	0.00	0.00	0.00	0.00	MOTIVO: NO HUBO PROGRAMACIÓN EN ESTE TRIMESTRE
19AO0001693989 - ELABORACION DE DOCUMENTOS PROPIOS DE LA SUBGERENCIA	036 : DOCUMENTO	AA	Fs	T02	1,390.00	4,240.00	1,452.00	2,598.00	104.46	61.27	4. INFORME 273-2019/MDPP-GDU-SGAM 5. INFORME 273-2019/MDPP-GDU-SGAM
			Fn	T02	0.00	0.00	0.00	0.00	0.00	0.00	6. INFORME 273-2019/MDPP-GDU-SGAM MOTIVO:
		TOTAL POR AEI		FINANCIERO S/	60,208.00	240,308.00	0.00				
		TOTAL GENERAL		FINANCIERO S/	60,208.00	240,308.00	0.00				

Tipo de meta

NA	Meta no acumulativa
AM	Meta acumulativa mensual
AA	Meta acumulativa anual

*Por la naturaleza de las Actividades Operativas con metas no acumulativas, el avance anual se mide a fin de año.

MUNICIPALIDAD DISTRITAL DE PUENTE PIEDRA
SUBGERENCIA DE PLANIFICACIÓN INSTITUCIONAL E INVERSIONES
Vº Bº

MUNICIPALIDAD DISTRITAL DE PUENTE PIEDRA
SUBGERENCIA DE PRESUPUESTO
Vº Bº

Anexo B-6

SEGUIMIENTO TRIMESTRAL DEL PLAN OPERATIVO INSTITUCIONAL (POI) DE UNIDAD EJECUTORA

PEI - PERIODO	2017 - 2022
Nivel de Gobierno	M - GOBIERNOS LOCALES
Sector	00 - MUNICIPALIDADES
Pliego	000 - MUNICIPALIDADES
Unidad Ejecutora	301274 - MUNICIPALIDAD DISTRITAL DE PUENTE PIEDRA
Centro de Costo	03.09.03 - SUBGERENCIA DE TRANSPORTE

OBJETIVO ESTRATÉGICO INSTITUCIONAL

ACCIÓN ESTRATÉGICA INSTITUCIONAL / ACTIVIDAD OPERATIVA	UNIDAD MEDIDA	TIPO META	META	PERIODO	MODIFICADO 2do TRIM.	MODIFICADO ANUAL	EJECUTADO 2do TRIM.	EJECUTADO 2do TRIM. ACUMULADO	% AVANCE 2do TRIM.	% AVANCE 2do TRIM. ACUMULADO	MOTIVO DEL LOGRO OBTENIDO AL 2do TRIMESTRE
OEI.11 - REDUCCIÓN DE LOS RUIDOS MOLESTOS											
AEI.11.01 - CAMPAÑAS DE SENSIBILIZACIÓN CONTRA RUIDOS MOLESTOS											
19AO001682762 - ELABORACIÓN DE DOCUMENTOS PROPIOS DE LA SUBGERENCIA	036 : DOCUMENTO	AA	Fs	T02	375.00	1,500.00	318.00	558.00	84.80	37.20	4. INFORME 212-2019-SGT-GDU/MDPP 5. INFORME 212-2019-SGT-GDU/MDPP 6. INFORME 212-2019-SGT-GDU/MDPP
			Fn	T02	93,051.00	356,981.00	0.00	0.00	0.00	0.00	MOTIVO:
19AO001682769 - REALIZAR OPERATIVOS DE FISCALIZACIÓN Y CONTROL DE VEHÍCULOS	001 : ACCION	AA	Fs	T02	75.00	300.00	75.00	585.00	100.00	195.00	4. INFORME 212-2019-SGT-GDU/MDPP 5. INFORME 212-2019-SGT-GDU/MDPP
			Fn	T02	325,788.40	1,161,319.00	0.00	0.00	0.00	0.00	6. INFORME 212-2019-SGT-GDU/MDPP MOTIVO:
19AO001682773 - CAMPAÑAS DE SENSIBILIZACIÓN SOBRE SEGURIDAD VIAL	014 : CAMPAÑA	AA	Fs	T02	1.00	4.00	0.00	0.00	0.00	0.00	4. INFORME 212-2019-SGT-GDU/MDPP 5. INFORME 212-2019-SGT-GDU/MDPP 6. INFORME 212-2019-SGT-GDU/MDPP
			Fn	T02	47,375.00	189,500.00	0.00	0.00	0.00	0.00	MOTIVO: SE SOLICITA REPROGRAMACIÓN PARA LA REALIZACIÓN DE LAS CAMPAÑAS DE SENSIBILIZACIÓN PARA EL PROXIMO TRIMESTRE
19AO001682777 - CAPACITACIÓN EN EDUCACIÓN VIAL A MOTOTAXISTAS Y GREMIOS DE TRANSPORTE	086 : PERSONA	AA	Fs	T02	0.00	1.00	0.00	0.00	0.00	0.00	4. INFORME 212-2019-SGT-GDU/MDPP 5. INFORME 212-2019-SGT-GDU/MDPP 6. INFORME 212-2019-SGT-GDU/MDPP
			Fn	T02	50,564.24	209,057.00	0.00	0.00	0.00	0.00	MOTIVO: NO HUBO PROGRAMACIÓN EN ESTE TRIMESTRE
19AO001682783 - CONSTATACIÓN DE CARACTERÍSTICAS DE VEHÍCULOS AUTORIZADOS	063 : INSPECCION	AA	Fs	T02	0.00	3.00	1.00	4.00	0.00	133.33	4. 5. 6. INFORME 212-2019-SGT-GDU/MDPP
			Fn	T02	73,500.00	319,500.00	0.00	0.00	0.00	0.00	MOTIVO: SE REALIZÓ LA CONSTATACIÓN DE CARACTERÍSTICAS DE VEHÍCULOS AUTORIZADOS SIN TENER PROGRAMACIÓN EN ESTE TRIMESTRE, POR DEMANDA DE LA POBLACIÓN PARA FORMALIZAR LOS VEHÍCULOS MENORES
	TOTAL POR AEI			FINANCIERO S/	590,278.64	2,236,357.00	0.00				
	TOTAL GENERAL			FINANCIERO S/	590,278.64	2,236,357.00	0.00				

Tipo de meta

NA	Meta no acumulativa
AM	Meta acumulativa mensual
AA	Meta acumulativa anual

*Por la naturaleza de las Actividades Operativas con metas no acumulativas, el avance anual se mide a fin de año.

MUNICIPALIDAD DISTRITAL DE PUENTE PIEDRA GERENCIA DE PLANEAMIENTO Y PRESUPUESTO V° B°

MUNICIPALIDAD DISTRITAL DE PUENTE PIEDRA SUBGERENCIA DE PLANIFICACIÓN INSTITUCIONAL E INVERSIONES V° B°

Anexo B-6

SEGUIMIENTO TRIMESTRAL DEL PLAN OPERATIVO INSTITUCIONAL (POI) DE UNIDAD EJECUTORA

PEI - PERIODO	2017 - 2022
Nivel de Gobierno	M - GOBIERNOS LOCALES
Sector	00 - MUNICIPALIDADES
Pliego	000 - MUNICIPALIDADES
Unidad Ejecutora	301274 - MUNICIPALIDAD DISTRITAL DE PUENTE PIEDRA
Centro de Costo	03.09.04 - SUBGERENCIA DE GESTIÓN DE RIESGO DE DESASTRES

OBJETIVO ESTRATÉGICO INSTITUCIONAL / ACCIÓN ESTRATÉGICA INSTITUCIONAL / ACTIVIDAD OPERATIVA	UNIDAD MEDIDA	TIPO META	META	PERIODO	MODIFICADO 2do TRIM.	MODIFICADO ANUAL	EJECUTADO 2do TRIM.	EJECUTADO 2do TRIM. ACUMULADO	% AVANCE 2do TRIM.	% AVANCE 2do TRIM. ACUMULADO	MOTIVO DEL LOGRO OBTENIDO AL 2do TRIMESTRE
OEI.12 - PROMOVER PROGRAMAS PARA LA IDENTIFICACIÓN; REFORZAMIENTO Y SEÑALIZACIÓN DE LAS ZONAS DE SEGURIDAD											
AEI.12.01 - SIMULACROS DE EVACUACIÓN ANTE DESASTRES											
19AO0001700660 - IMPLEMENTACIÓN Y ADMINISTRACIÓN DE LOS KITS DE BIENES DE AYUDA HUMANITARIA	615 : KIT	AA	Fs	T02	0.00	10.00	0.00	0.00	0.00	0.00	4. INFORME 229-2019-SGGRD-GDU/MDPP 5. INFORME 229-2019-SGGRD-GDU/MDPP 6. INFORME 229-2019-SGGRD-GDU/MDPP MOTIVO:
			Fn	T02	52,815.00	89,815.00	0.00	0.00	0.00	0.00	
19AO0001700667 - REALIZAR INSPECCIONES TECNICAS DE SEGURIDADEN EDIFICACIONES VISE - ECSE	063 : INSPECCION	AA	Fs	T02	1,305.00	3,966.00	549.00	762.00	42.07	19.21	4. INFORME 229-2019-SGGRD-GDU/MDPP 5. INFORME 229-2019-SGGRD-GDU/MDPP 6. INFORME 229-2019-SGGRD-GDU/MDPP MOTIVO: NO HUBO MAYOR DEMANDA DE LA POBLACIÓN
			Fn	T02	82,427.54	251,359.48	0.00	0.00	0.00	0.00	
19AO0001700674 - ELABORACIÓN DE DOCUMENTOS PROPIOS DE LA SUBGERENCIA	036 : DOCUMENTO	AA	Fs	T02	300.00	1,200.00	300.00	498.00	100.00	41.50	4. INFORME 229-2019-SGGRD-GDU/MDPP 5. INFORME 229-2019-SGGRD-GDU/MDPP 6. INFORME 229-2019-SGGRD-GDU/MDPP MOTIVO:
			Fn	T02	24,344.25	97,977.00	0.00	0.00	0.00	0.00	
19AO0001700677 - CAPACITACIÓN Y SENSIBILIZACIÓN SOBRE RIESGOS DE DESASTRES	227 : CAPACITACION	AA	Fs	T02	10.00	54.00	23.00	31.00	230.00	57.41	4. INFORME 229-2019-SGGRD-GDU/MDPP 5. INFORME 229-2019-SGGRD-GDU/MDPP 6. INFORME 229-2019-SGGRD-GDU/MDPP MOTIVO: SE LOGRO SUPERAR LA META PROGRAMADA YA QUE HUBO DEMANDA POR PARTE DE LA POBLACIÓN
			Fn	T02	11,900.00	39,201.00	0.00	0.00	0.00	0.00	
19AO0001700681 - IMPLEMENTACIÓN Y MONITOREO DEL CENTRO DE OPERACIONES DE EMERGENCIA	248 : REPORTE	AA	Fs	T02	1.00	7.00	0.00	0.00	0.00	0.00	4. INFORME 229-2019-SGGRD-GDU/MDPP 5. INFORME 229-2019-SGGRD-GDU/MDPP 6. INFORME 229-2019-SGGRD-GDU/MDPP MOTIVO:
			Fn	T02	8,752.00	19,275.52	0.00	0.00	0.00	0.00	
19AO0001700682 - ELABORACION Y/O ACTUALIZACIÓN DE PLANES DE GESTIÓN DE RIESGOS	036 : DOCUMENTO	AA	Fs	T02	3.00	10.00	0.00	0.00	0.00	0.00	4. INFORME 229-2019-SGGRD-GDU/MDPP

V° B°

V° B°

												5. INFORME 229-2019-SGGRD-GDU/MDPP 6. INFORME 229-2019-SGGRD-GDU/MDPP
			Fn	T02	76,900.00	193,900.00	0.00	0.00	0.00	0.00		MOTIVO: SE VIENE ELABORANDO EL PLAN DE PREVENCIÓN Y REDUCCIÓN DE RIESGOS DE DESASTRES
19A0001700687 - REUNIONES DE GRUPO DE TRABAJO EN GRD Y DE LA PLATAFORMA DE DEFENSA CIVIL	599 : ACTA	AA	Fs	T02	1.00	6.00	0.00	1.00	0.00	16.67		4. INFORME 229-2019-SGGRD-GDU/MDPP 5. INFORME 229-2019-SGGRD-GDU/MDPP
			Fn	T02	6,000.00	22,000.00	0.00	0.00	0.00	0.00		6. INFORME 229-2019-SGGRD-GDU/MDPP MOTIVO:
		TOTAL POR AEI		FINANCIERO S/	263,138.79	713,528.00	0.00					
		TOTAL GENERAL		FINANCIERO S/	263,138.79	713,528.00	0.00					

Tipo de meta

NA	Meta no acumulativa
AM	Meta acumulativa mensual
AA	Meta acumulativa anual

*Por la naturaleza de las Actividades Operativas con metas no acumulativas, el avance anual se mide a fin de año.

MUNICIPALIDAD DISTRITAL DE PUENTE PIEDRA
SUBGERENCIA DE PLANIFICACIÓN INSTITUCIONAL E INVERSIONES
Vº Bº

MUNICIPALIDAD DISTRITAL DE PUENTE PIEDRA
SUBGERENCIA DE PRESUPUESTO
Vº Bº

Anexo B-6

SEGUIMIENTO TRIMESTRAL DEL PLAN OPERATIVO INSTITUCIONAL (POI) DE UNIDAD EJECUTORA

PEI - PERIODO	2017 - 2022
Nivel de Gobierno	M - GOBIERNOS LOCALES
Sector	00 - MUNICIPALIDADES
Pliego	000 - MUNICIPALIDADES
Unidad Ejecutora	301274 - MUNICIPALIDAD DISTRITAL DE PUENTE PIEDRA
Centro de Costo	03.10 - GERENCIA DE INVERSIONES PUBLICAS

OBJETIVO ESTRATÉGICO INSTITUCIONAL

ACCIÓN ESTRATÉGICA INSTITUCIONAL

ACTIVIDAD OPERATIVA

OEI.15 - ACCIONES DE SOPORTE

AEI.15.03 - MEJORA DE LA GESTION DE INVERSIONES

ACTIVIDAD OPERATIVA	UNIDAD MEDIDA	TIPO META	META	PERIODO	MODIFICADO 2do TRIM.	MODIFICADO ANUAL	EJECUTADO 2do TRIM.	EJECUTADO 2do TRIM. ACUMULADO	% AVANCE 2do TRIM.	% AVANCE 2do TRIM. ACUMULADO	MOTIVO DEL LOGRO OBTENIDO AL 2do TRIMESTRE
19AO001680478 - ELABORACIÓN DE DOCUMENTOS DE GESTIÓN ADMINISTRATIVAS (MEMORÁNDUM, OFICIOS, CARTAS, INFORMES)	036 : DOCUMENTO	AA	Fs	T02	760.00	2,220.00	410.00	746.00	53.95	33.60	4. MEMORANDUM 789-2019-GIP/MDPP 5. MEMORANDUM 789-2019-GIP/MDPP 6. MEMORANDUM 789-2019-GIP/MDPP
			Fn	T02	95,232.00	382,640.00	0.00	0.00	0.00	0.00	MOTIVO: NO HUBO MAYOR DEMANDA DE EMISIÓN DE DOCUMENTOS
19AO001680496 - APROBACIÓN DE LOS EXPEDIENTES TÉCNICOS DE OBRA	036 : DOCUMENTO	AA	Fs	T02	31.00	75.00	4.00	9.00	12.90	12.00	4. MEMORANDUM 789-2019-GIP/MDPP 5. MEMORANDUM 789-2019-GIP/MDPP 6. MEMORANDUM 789-2019-GIP/MDPP
			Fn	T02	794,850.00	2,787,906.00	0.00	0.00	0.00	0.00	MOTIVO:
19AO001680499 - APROBACIÓN DE AMPLIACIONES DE PLAZOS DE OBRAS	036 : DOCUMENTO	AA	Fs	T02	6.00	24.00	4.00	10.00	66.67	41.67	4. MEMORANDUM 789-2019-GIP/MDPP 5. MEMORANDUM 789-2019-GIP/MDPP 6. MEMORANDUM 789-2019-GIP/MDPP
			Fn	T02	92,234.00	340,967.00	0.00	0.00	0.00	0.00	MOTIVO:
19AO001680515 - APROBAR LA LIQUIDACIÓN DE LOS CONTRATOS DE OBRA	036 : DOCUMENTO	AA	Fs	T02	30.00	100.00	9.00	17.00	30.00	17.00	4. MEMORANDUM 789-2019-GIP/MDPP 5. MEMORANDUM 789-2019-GIP/MDPP 6. MEMORANDUM 789-2019-GIP/MDPP
			Fn	T02	220,000.00	880,000.00	0.00	0.00	0.00	0.00	MOTIVO:
19AO001680531 - REALIZAR MANTENIMIENTO DE INFRAESTRUCTURA PUBLICA	036 : DOCUMENTO	AA	Fs	T02	30.00	110.00	13.00	31.00	43.33	28.18	4. MEMORANDUM 789-2019-

V° B° V° B°

											GIP/MDPP 5. MEMORANDUM 789-2019-GIP/MDPP
			Fn	T02	696,043.60	2,035,664.80	0.00	0.00	0.00	0.00	6. MEMORANDUM 789-2019-GIP/MDPP MOTIVO:
			Fs	T02	57.00	114.00	0.00	0.00	0.00	0.00	4. MEMORANDUM 789-2019-GIP/MDPP 5. MEMORANDUM 789-2019-GIP/MDPP
19AO001680584 - CONSTRUCCION DE 02 AULAS EN LA INSTITUCION EDUCATIVA INICIAL N° 586 EL DORADO EN EL AA.HH EL DORADO	069 : M2	AA									6. MEMORANDUM 789-2019-GIP/MDPP
			Fn	T02	240,000.00	460,000.00	0.00	0.00	0.00	0.00	MOTIVO: NO HUBO EJECUCIÓN EN ESTE TRIMESTRE, SE SOLICITA REPROGRAMACIÓN
			Fs	T02	0.00	4,900.00	0.00	0.00	0.00	0.00	4. MEMORANDUM 789-2019-GIP/MDPP
19AO001680612 - CREACION DE LOS SERVICIOS DE TRANSITABILIDAD VEHICULAR Y PEATONAL EN LA CALLE SANTA MARCELA EN EL CENTRO POBLADO ZAPALLAL ALAMEDA DEL NORTE	069 : M2	AA									5. 6.
			Fn	T02	0.00	1,180,000.00	0.00	0.00	0.00	0.00	MOTIVO: NO REGISTRA PROGRAMACIÓN EN ESTE TRIMESTRE
			Fs	T02	0.00	600.00	0.00	0.00	0.00	0.00	4. MEMORANDUM 789-2019-GIP/MDPP
19AO001680713 - MEJORAMIENTO DE LOS SERVICION RECREATIVOS EN EL ASENTAMIENTO HUMANO HIJOS DE LUYA III ETAPA	069 : M2	AA									5. 6.
			Fn	T02	0.00	228,000.00	0.00	0.00	0.00	0.00	MOTIVO: NO REGISTRA PROGRAMACIÓN PARA ESTE TRIMESTRE
			Fs	T02	0.00	2,660.00	0.00	0.00	0.00	0.00	4. MEMORANDUM 789-2019-GIP/MDPP
19AO001680716 - CREACION DE LOS SERVICIOS DE TRANSITABILIDAD VEHICULAR Y PEATONAL EN LAS CALLES 23 DE SETIEMBRE Y CALLE MAGNOLIAS DEL AA.HH 23 DE SETIEMBRE	069 : M2	AA									5. 6.
			Fn	T02	0.00	830,000.00	0.00	0.00	0.00	0.00	MOTIVO: NO REGISTRA PROGRAMACIÓN PARA ESTE TRIMESTRE
			Fs	T02	0.00	2,570.00	0.00	0.00	0.00	0.00	4. MEMORANDUM 789-2019-GIP/MDPP
19AO001680725 - CREACION DE LOS SERVICIOS DE TRANSITABILIDAD VEHICULAR Y PEATONAL EN LA CALLE 33 DEL AA.HH LOS GIRASOLES SECTOR LOMAS DE ZAPALLAL - II ETAPA	069 : M2	AA									5. 6.
			Fn	T02	0.00	420,000.00	0.00	0.00	0.00	0.00	MOTIVO: NO REGISTRA PROGRAMACIÓN EN ESTE TRIMESTRE
19AO001680726 - MEJORAMIENTO DE LOS SERVICIOS RECREATIVOS EN EL LOTE 1 MZ C DEL AA.HH HIJOS DE LUYA	069 : M2	AA		T02	0.00	540.00	0.00	0.00	0.00	0.00	4. MEMORANDUM 789-2019-GIP/MDPP 5.

			Fn	T02	0.00	511,520.00	0.00	0.00	0.00	0.00	6. MOTIVO: NO REGISTRA PROGRAMACIÓN PARA ESTE TRIMESTRE
19AO001680728 - CREACION DE LOS SERVICIOS RECREATIVOS EN EL AA.HH 28 DE NOVIEMBRE - SECTOR JERUSALEN	069 : M2	AA	Fs	T02	0.00	720.00	0.00	0.00	0.00	0.00	4. MEMORANDUM 789-2019-GIP/MDPP 5. 6.
			Fn	T02	0.00	600,000.00	0.00	0.00	0.00	0.00	MOTIVO: NO REGISTRA PROGRAMACIÓN PARA ESTE TRIMESTRE
19AO001680732 - INSTALACION DEL SERVICIO DE PROTECCION CON MURO DE CONTENCION EN LA AV. LAS PALMERAS ENTRE LA MZ C4 Y MZ. F DE LA ASOCIACION DE PROPIETARIOS PECUARIOS INDUSTRIALES VALLE HERMOSO	073 : METRO	AA	Fs	T02	0.00	55.00	0.00	0.00	0.00	0.00	4. MEMORANDUM 789-2019-GIP/MDPP 5. 6.
			Fn	T02	0.00	278,000.00	0.00	0.00	0.00	0.00	MOTIVO: NO REGISTRA PROGRAMACIÓN PARA ESTE TRIMESTRE
19AO001680735 - CREACION DE LOS SERVICIOS DE TRANSITABILIDAD VEHICULAR Y PEATONAL EN EL PASAJE 1 DEL AA.HH NUEVO JERUSALEN	069 : M2	AA	Fs	T02	0.00	576.00	0.00	0.00	0.00	0.00	4. MEMORANDUM 789-2019-GIP/MDPP 5. 6.
			Fn	T02	0.00	184,320.00	0.00	0.00	0.00	0.00	MOTIVO: NO REGISTRA PROGRAMACIÓN PARA ESTE TRIMESTRE
19AO001680737 - CREACIÓN DEL SERVICIO DE TRANSITABILIDAD VEHICULAR Y PEATONAL EN LAS VIAS INTERNAS EN LA ASOCIACION DE VIVIENDA LAS BRISAS DE COPACABANA - PRIMERA ETAPA	069 : M2	AA	Fs	T02	0.00	2,078.00	0.00	0.00	0.00	0.00	4. MEMORANDUM 789-2019-GIP/MDPP 5. 6.
			Fn	T02	0.00	550,000.00	0.00	0.00	0.00	0.00	MOTIVO: NO REGISTRA PROGRAMACIÓN PARA ESTE TRIMESTRE
19AO001680738 - CREACIÓN DEL SERVICIO DE TRANSITABILIDAD VEHICULAR Y PEATONAL EN LA CALLE 2, CALLE 3 Y CALLE LAS FLORES EN LA ASOCIACION DEL PROGRAMA DE VIVIENDA ALAMENDA DE COPACABAN II ETAPA - PUENTE PIEDRA - PRIME	069 : M2	AA	Fs	T02	0.00	2,300.00	0.00	0.00	0.00	0.00	4. MEMORANDUM 789-2019-GIP/MDPP 5. 6.
			Fn	T02	0.00	600,000.00	0.00	0.00	0.00	0.00	MOTIVO: NO REGISTRA PROGRAMACIÓN PARA ESTE TRIMESTRE
19AO001680740 - CREACION DE LOS SERVICIOS DE TRANSITABILIDAD PEATONAL EN LAS CALLES SAN PABLO Y CALLE GALILEA DEL AA.HH JERUSALEN	069 : M2	AA	Fs	T02	0.00	1,240.00	0.00	0.00	0.00	0.00	4. MEMORANDUM 789-2019-GIP/MDPP 5. 6.
			Fn	T02	0.00	338,160.00	0.00	0.00	0.00	0.00	MOTIVO: NO REGISTRA PROGRAMACIÓN

MUNICIPALIDAD DISTRITAL DE PUENTE PIEDRA
GERENCIA DE ASESORÍA Y PRESUPUESTO
V° B°

MUNICIPALIDAD DISTRITAL DE PUENTE PIEDRA
SUBGERENCIA DE PLANIFICACIÓN
INSTITUCIONAL E INVERSIONES
V° B°

											PARA ESTE TRIMESTRE
19AO001680741 - CREACIÓN DEL SERVICIO DE TRANSITABILIDAD PEATONAL Y VEHICULAR EN LAS VIAS INTERNAS DE LA ASOCIACIÓN LOS ÁLAMOS DE COPABANA PUENTE PIEDRA - PRIMER ETAPA	069 : M2	AA	Fs	T02	0.00	1,325.00	0.00	0.00	0.00	0.00	4. MEMORANDUM 789-2019-GIP/MDPP 5. 6.
			Fn	T02	0.00	340,000.00	0.00	0.00	0.00	0.00	MOTIVO: NO REGISTRA PROGRAMACIÓN PARA ESTE TRIMESTRE
19AO001680744 - CREACIÓN DEL SERVICIO DE TRANSITABILIDAD VEHICULAR Y PEATONAL EN LAS CALLES INTERNAS DE LA URBANIZACIÓN JARDINES DE COPACABANA - PRIMER ETAPA	069 : M2	AA	Fs	T02	0.00	960.00	0.00	0.00	0.00	0.00	4. MEMORANDUM 789-2019-GIP/MDPP 5. 6.
			Fn	T02	0.00	250,000.00	0.00	0.00	0.00	0.00	MOTIVO: NO REGISTRA PROGRAMACIÓN PARA ESTE TRIMESTRE
19AO001680745 - CREACION DEL SERVICIO RECREATIVO Y DEPORTIVO EN EL PARQUE DE LA MZ. G DEL A.H. TIWINZA, DISTRITO PUENTE PIEDRA - LIMA- PRIMERA ETAPA LOSA DEPORTIVA	069 : M2	AA	Fs	T02	0.00	540.00	0.00	0.00	0.00	0.00	4. MEMORANDUM 789-2019-GIP/MDPP 5. 6.
			Fn	T02	0.00	440,000.00	0.00	0.00	0.00	0.00	MOTIVO: NO REGISTRA PROGRAMACIÓN PARA ESTE TRIMESTRE
19AO001680747 - CREACION DEL SERVICIO DE PROTECCION EN LA CALLE GINEBRA DEL A.H. BELLAVISTA, DISTRITO PUENTE PIEDRA - LIMA - LIMA	154 : METRO LINEAL	AA	Fs	T02	0.00	146.00	0.00	0.00	0.00	0.00	4. MEMORANDUM 789-2019-GIP/MDPP 5. 6.
			Fn	T02	0.00	452,876.00	0.00	0.00	0.00	0.00	MOTIVO: NO REGISTRA PROGRAMACIÓN PARA ESTE TRIMESTRE
19AO001680752 - ADQUISICION DE TRAJES DE PROTECCION DE LA SEGURIDAD DE LOS BOMBEROS DE PUENTE PIEDRA	112 : UNIDAD	AA	Fs	T02	30.00	30.00	0.00	0.00	0.00	0.00	4. MEMORANDUM 789-2019-GIP/MDPP 5. 6.
			Fn	T02	200,000.00	200,000.00	0.00	0.00	0.00	0.00	MOTIVO: NO SE EJECUTO LA ACTIVIDAD, SE REPROGRAMO PARA EL SIGUIENTE TRIMESTRE
19AO001680753 - CREACION DEL SERVICIO DE PROTECCION EN EL PASAJE N°2 DE LA RESIDENCIAL SAN LORENZO-SECTOR CERCADO, DISTRITO DE PUENTE PIEDRA-LIMA-LIMA	154 : METRO LINEAL	AA	Fs	T02	0.00	45.00	0.00	0.00	0.00	0.00	4. MEMORANDUM 789-2019-GIP/MDPP 5. 6.
			Fn	T02	0.00	180,000.00	0.00	0.00	0.00	0.00	MOTIVO: NO SE REGISTRO PROGRAMACIÓN EN ESTE TRIMESTRE
19AO001680759 - CREACIÓN DEL SERVICIO DE PROTECCIÓN EN LOS PASAJES	154 : METRO	AA	Fs	T02	0.00	104.00	0.00	0.00	0.00	0.00	4. MEMORANDUM

MUNICIPALIDAD DISTRITAL DE PUENTE PIEDRA
GERENCIA DE PLANEAMIENTO Y PRESUPUESTO
V° B°

MUNICIPALIDAD DISTRITAL DE PUENTE PIEDRA
SUBGERENCIA DE PLANIFICACIÓN INSTITUCIONAL E INVERSIONES
V° B°

CHAVINILLO DE LA ASOCIACION DE POBLADORES AMPLIACIÓN LA VICTORIA CERRO LAS MINAS, DISTRITO DE PUENTE PIEDRA	LINEAL										789-2019-GIP/MDPP 5. 6.
			Fn	T02	0.00	294,000.00	0.00	0.00	0.00	0.00	MOTIVO: NO SE REGISTRO PROGRAMACIÓN PARA ESTE TRIMESTRE
19AO001680763 - CONSTRUCCIÓN DE TECHO DE 3 AULAS EN EL COLEGIO N° 2069 SANTA ROSA	069 : M2	AA	Fs	T02	0.00	300.00	0.00	0.00	0.00	0.00	4. MEMORANDUM 789-2019-GIP/MDPP 5. 6.
			Fn	T02	0.00	294,000.00	0.00	0.00	0.00	0.00	MOTIVO: NO SE REGISTRA PROGRAMACIÓN PARA ESTE TRIMESTRE
19AO001680765 - MEJORAMIENTO DE LOS SERVICIOS DE EDUCACION PRIMARIA EN LA INSTITUCION EDUCATIVA N° 3071 MANUEL GARCIA CERRON - SECTOR CERCADO, DISTRITO DE PUENTE PIEDRA - LIMA - LIMA.	069 : M2	AA	Fs	T02	0.00	224.00	0.00	0.00	0.00	0.00	4. MEMORANDUM 789-2019-GIP/MDPP 5. 6.
			Fn	T02	0.00	752,000.00	0.00	0.00	0.00	0.00	MOTIVO: NO SE REGISTRA PROGRAMACIÓN PARA ESTE TRIMESTRE
19AO001680769 - MEJORAMIENTO DE LOS SERVICIOS RECREATIVOS EN EL PARQUE DE LA ASOCIACIÓN DE VIVIENDA VISTA ALEGRE - SECTOR TAMBO INGA OESTE, DISTRITO DE PUENTE PIEDRA - LIMA - LIMA PRIMERA ETAPA	069 : M2	AA	Fs	T02	0.00	1,241.00	0.00	0.00	0.00	0.00	4. MEMORANDUM 789-2019-GIP/MDPP 5. 6.
			Fn	T02	0.00	300,000.00	0.00	0.00	0.00	0.00	MOTIVO: NO SE REGISTRA PROGRAMACIÓN PARA ESTE TRIMESTRE
19AO001680796 - CREACION DE LOS SERVICIOS RECREATIVOS EN EL PARQUE N°2 DE LA ASOCIACION DE VIVIENDA SANTA ISABEL DE HUARAZ-SECTOR TAMBO INGA OESTE PUENTE PIEDRA - DISTRITO DE PUENTE PIEDRA - PROVINCIA DE LIMA - DEPAR	069 : M2	AA	Fs	T02	0.00	620.00	0.00	0.00	0.00	0.00	4. MEMORANDUM 789-2019-GIP/MDPP 5. 6.
			Fn	T02	0.00	128,062.00	0.00	0.00	0.00	0.00	MOTIVO: NO SE REGISTRA PROGRAMACIÓN PARA ESTE TRIMESTRE
19AO001680799 - CREACION DE LOS SERVICIOS DE TRANSITABILIDAD VEHICULAR Y PEATONAL EN LAS VIAS INTERNAS DE LAS ASOCIACIONES DE VIVIENDA ESMERALDA DEL NORTE I, II Y III ETAPA - SECTOR GALLINAZOS, DISTRITO DE PUENTE PIE	069 : M2	AA	Fs	T02	0.00	3,622.00	0.00	0.00	0.00	0.00	4. MEMORANDUM 789-2019-GIP/MDPP 5. 6.
			Fn	T02	0.00	660,000.00	0.00	0.00	0.00	0.00	MOTIVO: NO SE REGISTRO PROGRAMACIÓN PARA ESTE TRIMESTRE
19AO001680800 - CREACION DE LOS SERVICIOS DE TRANSITABILIDAD VEHICULAR Y PEATONAL EN LAS VIAS INTERNAS DE LA ASOCIACIÓN DE PROPIETARIOS DE VIVIENDA LOS ROSALES DEL NORTE - SECTOR TAMBO INGA ESTE, DISTRITO DE PUENTE PIEDRA	069 : M2	AA	Fs	T02	0.00	2,481.00	0.00	0.00	0.00	0.00	4. MEMORANDUM 789-2019-GIP/MDPP 5. 6.
			Fn	T02	0.00	660,000.00	0.00	0.00	0.00	0.00	

MUNICIPALIDAD DISTRITAL DE PUENTE PIEDRA GERENCIA DE PLANEAMIENTO Y PRESUPUESTO V° B°

MUNICIPALIDAD DISTRITAL DE PUENTE PIEDRA SUBGERENCIA DE PLANIFICACIÓN INSTITUCIONAL E INVERSIONES V° B°

			Fn	T02	0.00	660,000.00	0.00	0.00	0.00	0.00	MOTIVO: NO SE REGISTRA PROGRAMACIÓN PARA ESTE TRIMESTRE
19A0001680803 - CREACIÓN DEL SERVICIO DE PROTECCIÓN EN LA INSTITUCIÓN EDUCATIVA INICIAL SAN JOSÉ DE LADERITAS, PUEBLO JOVEN LADERAS DE CHILLÓN, SECTOR LADERAS	154 : METRO LINEAL	AA	Fs	T02	0.00	70.00	0.00	0.00	0.00	0.00	4. MEMORANDUM 789-2019-GIP/MDPP 5. 6.
			Fn	T02	0.00	384,000.00	0.00	0.00	0.00	0.00	MOTIVO: NO SE REGISTRA PROGRAMACIÓN PARA ESTE TRIMESTRE
19A0001680808 - CREACIÓN DEL SERVICIO DE ACCESIBILIDAD PEATONAL EN LAS VÍAS INTERNAS EN EL A.H. CENTRO POBLADO LOS EUCALIPTOS III ETAPA	069 : M2	AA	Fs	T02	0.00	420.00	0.00	0.00	0.00	0.00	4. MEMORANDUM 789-2019-GIP/MDPP 5. 6.
			Fn	T02	0.00	300,822.00	0.00	0.00	0.00	0.00	MOTIVO: NO REGISTRA PROGRAMACIÓN PARA ESTE TRIMESTRE
19A0001680809 - CREACIÓN DEL SERVICIO DE PROTECCIÓN EN EL PASAJE UNIÓN DEL COMITÉ VECINAL DE LA MZ.S, I EXPLANADA PUEBLO JOVEN LADERAS DE CHIILLON (MZ.I,K,Q,S,M-1,M-4 Y M-5), SECTOR LADERAS	154 : METRO LINEAL	AA	Fs	T02	0.00	30.00	0.00	0.00	0.00	0.00	4. MEMORANDUM 789-2019-GIP/MDPP 5. 6.
			Fn	T02	0.00	200,000.00	0.00	0.00	0.00	0.00	MOTIVO: NO SE REGISTRA PROGRAMACIÓN PARA ESTE TRIMESTRE
19A0001680811 - CREACIÓN DEL SERVICIO DE PROTECCIÓN EN EL PASAJE F, EN EL COMITÉ VECINAL DE LA MZ. M LADERA DE CHILLÓN, SECTOR LADERAS DE CHILLÓN.	154 : METRO LINEAL	AA	Fs	T02	0.00	85.00	0.00	0.00	0.00	0.00	4. MEMORANDUM 789-2019-GIP/MDPP 5. 6.
			Fn	T02	0.00	660,000.00	0.00	0.00	0.00	0.00	MOTIVO: NO SE REGISTRA PROGRAMACIÓN EN ESTE TRIMESTRE
19A0001680812 - CREACIÓN DEL SERVICIO DE TRANSPIRABILIDAD PEATONAL EN LA CALLE 03 Y CALLE 18 EN EL AA.HH. PILOTO MUNICIPAL LADERAS DE CHILLÓN I EXPLANADA	069 : M2	AA	Fs	T02	0.00	801.00	0.00	0.00	0.00	0.00	4. MEMORANDUM 789-2019-GIP/MDPP 5. 6.
			Fn	T02	0.00	192,000.00	0.00	0.00	0.00	0.00	MOTIVO: NO REGISTRA PROGRAMACIÓN PARA ESTE TRIMESTRE
19A0001680815 - MEJORAMIENTO DEL SERVICIO DEPORTIVO EN EL A.H. ENSENADA DE CHILLÓN PARCELA A+B, SECTOR ENSENADA	069 : M2	AA	Fs	T02	0.00	600.00	0.00	0.00	0.00	0.00	4. MEMORANDUM 789-2019-GIP/MDPP 5. 6.
			Fn	T02	0.00	432,378.00	0.00	0.00	0.00	0.00	MOTIVO: NO REGISTRA PROGRAMACIÓN PARA ESTE TRIMESTRE

MUNICIPALIDAD DISTRITAL DE PUENTE PIEDRA
GERENCIA DE PLANEAMIENTO Y PRESUPUESTO
V°B°

MUNICIPALIDAD DISTRITAL DE PUENTE PIEDRA
SUBGERENCIA DE PLANIFICACIÓN INSTITUCIONAL E INVERSIONES
V°B°

19A0001680818 - CREACIÓN DEL SERVICIO DE TRANSITABILIDAD PEATONAL EN LAS MZ. A1, B1, I1, M1 Y G1 DE BELLIDO EN EL A.H. SIMÓN BOLÍVAR , SECTOR ENSENADA - PRIMER ETAPA	154 : METRO LINEAL	AA	Fs	T02	0.00	1,218.00	0.00	0.00	0.00	0.00	4. MEMORANDUM 789-2019-GIP/MDPP 5. 6.
			Fn	T02	0.00	280,000.00	0.00	0.00	0.00	0.00	MOTIVO: NO REGISTRA PROGRAMACIÓN PARA ESTE TRIMESTRE
19A0001680831 - CREACIÓN DEL SERVICIO DE TRANSITABILIDAD PEATONAL Y VEHICULAR EN EL PJE. EUCALIPTO, PJE. GIRASOLES, PJE. LOS ROSALES, PJE. LOS SAUCES, PJE. LAS AZUCENAS EN EL ASOCIACIÓN DE PROPIETARIOS Y RESIDENTES L	069 : M2	AA	Fs	T02	0.00	2,087.00	0.00	0.00	0.00	0.00	4. MEMORANDUM 789-2019-GIP/MDPP 5. 6.
			Fn	T02	0.00	480,000.00	0.00	0.00	0.00	0.00	MOTIVO: NO REGISTRA PROGRAMACIÓN PARA ESTE TRIMESTRE
19A0001680833 - CREACIÓN DEL SERVICIO DE PROTECCIÓN EN EL PASAJE 9 DEL A.H. VIRGEN DEL CARMEN	154 : METRO LINEAL	AA	Fs	T02	0.00	64.00	0.00	0.00	0.00	0.00	4. MEMORANDUM 789-2019-GIP/MDPP 5. 6.
			Fn	T02	0.00	400,000.00	0.00	0.00	0.00	0.00	MOTIVO: NO REGISTRA PROGRAMACIÓN PARA ESTE TRIMESTRE
19A0001680836 - CREACIÓN DEL SERVICIO DE PROTECCIÓN DE LA AV. LOS CEDROS DEL AA.HH. RAMIRO PRIALE N°1	154 : METRO LINEAL	AA	Fs	T02	0.00	31.00	0.00	0.00	0.00	0.00	4. MEMORANDUM 789-2019-GIP/MDPP 5. 6.
			Fn	T02	0.00	200,000.00	0.00	0.00	0.00	0.00	MOTIVO: NO REGISTRA PROGRAMACIÓN PARA ESTE TRIMESTRE
19A0001680839 - CREACIÓN DE MURO DE CONTENCIÓN EN LA CALLE HÉROES DEL CENEPA DEL A.H. CRUZ DE CHILLÓN, SECTOR LA ENSENADA, DISTRITO DE PUENTE PIEDRA - LIMA - LIMA.	154 : METRO LINEAL	AA	Fs	T02	0.00	55.00	0.00	0.00	0.00	0.00	4. MEMORANDUM 789-2019-GIP/MDPP 5. 6.
			Fn	T02	0.00	290,101.20	0.00	0.00	0.00	0.00	MOTIVO: NO REGISTRA PROGRAMACIÓN PARA ESTE TRIMESTRE
19A0001680843 - CREACIÓN DEL SERVICIO DE TRANSITABILIDAD PEATONAL Y VEHICULAR EN LA AVENIDA 2 Y CALLE 2 DEL AA.HH. MARGINAL LUIS FELIPE DE LA CASAS - PRIMERA ETAPA	069 : M2	AA	Fs	T02	0.00	2,155.00	0.00	0.00	0.00	0.00	4. MEMORANDUM 789-2019-GIP/MDPP 5. 6.
			Fn	T02	0.00	480,000.00	0.00	0.00	0.00	0.00	MOTIVO: NO REGISTRA PROGRAMACIÓN PARA ESTE TRIMESTRE
19A0001680852 - AMPLIACIÓN, MEJORAMIENTO DEL PUENTE VEHICULAR Y PEATONAL SOBRE EL RIÓ CHILLÓN, SECTOR VALLE CHILLÓN - ENSENADA, DISTRITO DE PUENTE PIEDRA - LIMA -LIMA	001 : OBRA	AA	Fs	T02	0.00	1.00	0.00	0.00	0.00	0.00	4. MEMORANDUM 789-2019-GIP/MDPP 5.

MUNICIPALIDAD DISTRITAL DE PUENTE PIEDRA
GERENCIA DE PLANEAMIENTO Y PRESUPUESTO
V° B°

MUNICIPALIDAD DISTRITAL DE PUENTE PIEDRA
SUBGERENCIA DE PLANIFICACIÓN
V° B°

			Fn	T02	0.00	630,000.00	0.00	0.00	0.00	0.00	6. MOTIVO: NO REGISTRA PROGRAMACIÓN PARA ESTE TRIMESTRE
19AO001680860 - AMPLIACIÓN, MEJORAMIENTO DEL SERVICIO DE SEGURIDAD CIUDADANA EN EL, DISTRITO DE PUENTE PIEDRA - LIMA -LIMA	081 : OBRA	AA	Fs	T02	0.00	1.00	1.00	1.00	0.00	100.00	4. 5. MEMORANDUM 789-2019-GIP/MDPP
			Fn	T02	0.00	3,000,000.00	0.00	0.00	0.00	0.00	6. MEMORANDUM 789-2019-GIP/MDPP MOTIVO: SE EJECUTO ANTES DE LO PROGRAMADO
19AO001680866 - CONSTRUCCIÓN DE BARANDAS EN EL(LA) ESCALERAS DE LA ASOCIACION SAN PEDRO DE CHOQUE EN LA LOCALIDAD PUENTE PIEDRA, DISTRITO DE PUENTE PIEDRA, PROVINCIA LIMA - DEPARTAMENTO LIMA	081 : OBRA	AA	Fs	T02	1.00	1.00	0.00	0.00	0.00	0.00	4. MEMORANDUM 789-2019-GIP/MDPP
			Fn	T02	300,000.00	300,000.00	0.00	0.00	0.00	0.00	5. 6. MOTIVO: NO REGISTRA PROGRAMACIÓN PARA ESTE TRIMESTRE
19AO001680880 - CONSTRUCCIÓN DE GRADERÍAS PARA PATIOS DE RECREO; EN EL(LA) PARQUE DE LA MZ. D LOTE 01 DEL A.H. VIRGEN DE CHAPI, SECTOR CERCADO, EN LA LOCALIDAD DE PUENTE PIEDRA, DISTRITO DE PUENTE PIEDRA, PROVINCIA LIMA - DEPARTAMENTO LIMA	081 : OBRA	AA	Fs	T02	1.00	1.00	0.00	0.00	0.00	0.00	4. MEMORANDUM 789-2019-GIP/MDPP
			Fn	T02	11,000.00	11,000.00	0.00	0.00	0.00	0.00	5. 6. MOTIVO: NO SE EJECUTO EN ESTE TRIMESTRE, SE SOLICITA REPROGRAMACIÓN
19AO001680889 - CONSTRUCCIÓN DE PISTA Y VEREDA EN EL(LA) PASAJE C Y PROLONGACIÓN CALLE 22 DE LA MZ. P2 DEL PUEBLO JOVEN LADERAS DE CHILLÓN PRIMERA EXPLANADA-SECTOR LADERAS EN LA LOCALIDAD DE PUENTE PIEDRA, DISTRITO DE PUENTE PIEDRA, PROVINCIA LIMA - DEPARTAMENTO LIMA	081 : OBRA	AA	Fs	T02	1.00	1.00	0.00	0.00	0.00	0.00	4. MEMORANDUM 789-2019-GIP/MDPP
			Fn	T02	24,000.00	24,000.00	0.00	0.00	0.00	0.00	5. 6. MOTIVO: NO REGISTRA PROGRAMACIÓN PARA ESTE TRIMESTRE
19AO001680893 - CONSTRUCCIÓN DE PISTA Y VEREDA; EN EL(LA) PASAJE GARAY DESDE LA AV. BUENOS AIRES HASTA LA CALLE ALFONSO UGARTE-SECTOR LEONCIO PRADO-EN LA LOCALIDAD DE PUENTE PIEDRA, DISTRITO DE PUENTE PIEDRA, PROVINCIA LIMA - DEPARTAMENTO LIMA	081 : OBRA	AA	Fs	T02	0.00	1.00	0.00	1.00	0.00	100.00	4. MEMORANDUM 789-2019-GIP/MDPP
			Fn	T02	0.00	400,000.00	0.00	0.00	0.00	0.00	5. 6. MOTIVO: YA FUE EJECUTADA EN EL 1ER TRIMESTRE
19AO001680903 - CONSTRUCCIÓN DE PISTA Y VEREDA; EN EL(LA) TRAMO CALLE HASTA LA AVENIDA SAN CARLOS DE LA URBANIZACIÓN MILAGROSA CRUZ DE MOTUPE, SECTOR TAMBO INGA ESTE, EN LA LOCALIDAD DE PUENTE PIEDRA, DISTRITO DE PUENTE PIEDRA, PROVINCIA LIMA - DEPARTAMENTO LIMA	081 : OBRA	AA	Fs	T02	1.00	1.00	0.00	0.00	0.00	0.00	4. MEMORANDUM 789-2019-GIP/MDPP
			Fn	T02	710,000.00	710,000.00	0.00	0.00	0.00	0.00	5. 6. MOTIVO: SE SOLICITA LA REPROGRAMACIÓN PARA LA EJECUCIÓN DEL PROYECTO

19AO0001680916 - CONSTRUCCIÓN DE PISTA, VEREDA Y ESCALERAS DE CONCRETO; EN EL(LA) PASAJE S/N DE LA MZ O1 Y O2 EN LA URBANIZACIÓN ROSA LUZ I ETAPA-SECTOR TAMBO INGA OESTE EN LA LOCALIDAD DE PUENTE PIEDRA, DISTRITO DE PUENTE PIEDRA, PROVINCIA LIMA - DEPARTAMENTO LIMA	081 : OBRA	AA	Fs	T02	1.00	1.00	1.00	1.00	100.00	100.00	4. MEMORANDUM 789-2019-GIP/MDPP 5. 6. MOTIVO:
			Fn	T02	162,000.00	162,000.00	0.00	0.00	0.00	0.00	
19AO0001680919 - CONSTRUCCIÓN DE PISTA, VEREDA Y MURO DE PIEDRAS Y PIEDRAS ARTIFICIALES; EN EL(LA) CA. CAMINO REAL TRAMO AV. BUENOS AIRES HASTA AV. LOS ROSALES EN LA ADV LOS GRAMADALES I ETAPA, A.H. CAMINO REAL, ADV C	081 : OBRA	AA	Fs	T02	0.00	1.00	0.00	1.00	0.00	100.00	4. MEMORANDUM 789-2019-GIP/MDPP 5. 6. MOTIVO: PROYECTO EJECUTADO EN EL 1ER TRIMESTRE
			Fn	T02	0.00	90,000.00	0.00	0.00	0.00	0.00	
19AO0001680925 - CONSTRUCCIÓN DE PISTA, VEREDA Y MURO DE PIEDRAS Y PIEDRAS ARTIFICIALES; EN EL(LA) PASAJE A, TRAMO DESDE LA AVENIDA ANTIGUA PANAMERICANA NORTE HASTA LA CALLE SOLEDAD DEL SECTOR NUEVO CANADÁ, EN LA LOCALIDAD DE PUENTE PIEDRA, DISTRITO DE PUENTE PIEDRA, PROVINCIA LIMA - DEPARTAMENTO LIMA	081 : OBRA	AA	Fs	T02	0.00	1.00	0.00	1.00	0.00	100.00	4. MEMORANDUM 789-2019-GIP/MDPP 5. 6. MOTIVO: PROYECTO EJECUTADO EN EL 1ER TRIMESTRE
			Fn	T02	0.00	520,000.00	0.00	0.00	0.00	0.00	
19AO0001680933 - CONSTRUCCIÓN DE PISTA; EN EL(LA) CALLE LOS PALMOS-SECTOR COPACABANA, EN LA LOCALIDAD PUENTE PIEDRA, DISTRITO DE PUENTE PIEDRA - PROVINCIA DE LIMA - DEPARTAMENTO DE LIMA	081 : OBRA	AA	Fs	T02	0.00	1.00	0.00	1.00	0.00	100.00	4. MEMORANDUM 789-2019-GIP/MDPP 5. 6. MOTIVO: PROYECTO EJECUTADO EN EL 1ER TRIMESTRE
			Fn	T02	0.00	465,000.00	0.00	0.00	0.00	0.00	
19AO0001680942 - CREACIÓN DE LOS SERVICIOS DE TRANSITABILIDAD VEHICULAR Y PEATONAL EN EL PASAJE VIRU Y PASAJE SANTA ROSA DE LA ASOCIACIÓN DE PROPIETARIOS SANTA ROSA LAS VIÑAS-SECTOR COPACABANA - DISTRITO DE PUENTE PIEDRA - PROVINCIA DE LIMA - DEPARTAMENTO DE LIMA	081 : OBRA	AA	Fs	T02	0.00	1.00	0.00	1.00	0.00	100.00	4. MEMORANDUM 789-2019-GIP/MDPP 5. 6. MOTIVO: PROYECTO EJECUTADO EN EL 1ER TRIMESTRE
			Fn	T02	0.00	110,000.00	0.00	0.00	0.00	0.00	
19AO0001680951 - CREACIÓN DE LOS SERVICIOS DE TRANSITABILIDAD VEHICULAR Y PEATONAL EN LA CALLE SANTA ROSA NORTE, CALLE SANTA ROSA SUR Y PASAJE S/N (MZ D) DE LA ASOCIACIÓN DE PROPIETARIOS DE LOTES FUNDO FLORES, SECTOR C	081 : OBRA	AA	Fs	T02	1.00	1.00	0.00	0.00	0.00	0.00	4. MEMORANDUM 789-2019-GIP/MDPP 5. 6. MOTIVO: NO SE EJECUTO EL PROYECTO, SE SOLICITA REPROGRAMACIÓN PARA SU EJECUCIÓN
			Fn	T02	32,000.00	32,000.00	0.00	0.00	0.00	0.00	
19AO0001680959 - CREACIÓN DE LOS SERVICIOS DE TRANSITABILIDAD VEHICULAR Y PEATONAL EN LAS VIAS INTERNAS DE LA ASOCIACIÓN DE PROPIETARIOS SANTA CLARA - SECTOR LEONCIO PRADO, DISTRITO DE PUENTE PIEDRA - LIMA - LIMA	081 : OBRA	AA	Fs	T02	1.00	1.00	0.00	0.00	0.00	0.00	4. MEMORANDUM 789-2019-GIP/MDPP 5. 6. MOTIVO: NO SE EJECUTO EL PROYECTO, SE SOLICITA REPROGRAMACIÓN PARA SU EJECUCIÓN
			Fn	T02	24,000.00	24,000.00	0.00	0.00	0.00	0.00	
19AO0001680968 - CREACIÓN DE LOS SERVICIOS DE TRANSITABILIDAD VEHICULAR Y	081 : OBRA	AA			0.00	1.00	0.00	0.00	0.00	0.00	4. MEMORANDUM

MUNICIPALIDAD DISTRITAL DE PUENTE PIEDRA
SUBGERENCIA DE PLANIFICACIÓN INSTITUCIONAL E INVERSIONES
V° B°

PEATONAL EN LAS VIAS INTERNAS DE LA ASOCIACIÓN DE VIVIENDA LUCES DEL SOL, SECTOR LA GRAMA, DISTRITO DE PUENTE PIEDRA-LIMA-LIMA											789-2019-GIP/MDPP 5. 6.
			Fn	T02	0.00	8,000.00	0.00	0.00	0.00	0.00	MOTIVO: RETRASO EN EL PROCESO DE VALORACIÓN
19AO001680973 - CREACIÓN DE LOS SERVICIOS DEPORTIVOS EN LA ZONA LA ENSENADA DEL AA.HH. LA ENSENADA DE CHILLÓN - SECTOR LA ENSENADA - DISTRITO PUENTE PIEDRA - LIMA - LIMA	081 : OBRA	AA	Fs	T02	1.00	1.00	1.00	1.00	100.00	100.00	4. MEMORANDUM 789-2019-GIP/MDPP 5. 6.
			Fn	T02	900,000.00	900,000.00	0.00	0.00	0.00	0.00	MOTIVO:
19AO001680980 - CREACIÓN DE LOS SERVICIOS RECREATIVOS EN EL PARQUE LOS VIÑEDOS DEL PROGRAMA RESIDENCIAL LOS VIÑEDOS DE PUENTE PIEDRA, SECTOR TAMBO INGA OESTE, DISTRITO DE PUENTE PIEDRA - LIMA -LIMA	081 : OBRA	AA	Fs	T02	1.00	1.00	0.00	0.00	0.00	0.00	4. MEMORANDUM 789-2019-GIP/MDPP 5. 6.
			Fn	T02	40,000.00	40,000.00	0.00	0.00	0.00	0.00	MOTIVO: NO SE EJECUTO EL PROYECTO, SE SOLICITA REPROGRAMACIÓN PARA SU EJECUCIÓN
19AO001680991 - CREACIÓN DEL PUENTE VEHICULAR Y PEATONAL SOBRE EL RÍO CHILLÓN EN LA URBANIZACIÓN RIBERA DE CHILLÓN, SECTOR RIVERA DEL RÍO CHILLÓN, DISTRITO DE PUENTE PIEDRA - LIMA - LIMA	081 : OBRA	AA	Fs	T02	0.00	1.00	0.00	1.00	0.00	100.00	4. MEMORANDUM 789-2019-GIP/MDPP 5. 6.
			Fn	T02	0.00	1,500,000.00	0.00	0.00	0.00	0.00	MOTIVO: SE EJECUTO EL PROYECTO EN EL 1ER TRIMESTRE
19AO001681005 - CREACIÓN DEL SERVICIO DE PROTECCIÓN CON MURO DE CONTENCIÓN EN LOS PASAJES ANCASH, MIRAFLORES Y A DEL COMITÉ 1 - AMPLIACIÓN DEL SECTOR 2 - ASENTAMIENTO HUMANO SANTA ROSA DE PUENTE PIEDRA - SECTOR SANTA	081 : OBRA	AA	Fs	T02	0.00	1.00	0.00	0.00	0.00	0.00	4. MEMORANDUM 789-2019-GIP/MDPP 5. 6.
			Fn	T02	0.00	122,000.00	0.00	0.00	0.00	0.00	MOTIVO: RETRASO EN EL PROCESO DE SELECCIÓN
19AO001681012 - CREACIÓN DEL SERVICIO DE PROTECCIÓN EN EL PASAJE 5 DE AGOSTO DEL A.H. ESTRELLA SIMON BOLIVAR SECTOR IV - SECTOR LA ENSENADA, PUENTE PIEDRA DEL DISTRITO DE PUENTE PIEDRA - PROVINCIA DE LIMA - DEPARTAMENTO DE LIMA	081 : OBRA	AA	Fs	T02	0.00	1.00	0.00	0.00	0.00	0.00	4. MEMORANDUM 789-2019-GIP/MDPP 5. 6.
			Fn	T02	0.00	70,000.00	0.00	0.00	0.00	0.00	MOTIVO: NO SE REGISTRA PROGRAMACIÓN PARA ESTE TRIMESTRE
19AO001681021 - CREACIÓN DEL SERVICIO DE PROTECCIÓN EN LA CALLE 5 DE OCTUBRE DEL ASENTAMIENTO HUMANO LAS LOMAS DE LA ENSENADA, SECTOR LA ENSENADA, PUENTE PIEDRA DEL DISTRITO DE PUENTE PIEDRA - PROVINCIA DE LIMA - DEPARTAMENTO DE LIMA	060 : INFORME	AA	Fs	T02	0.00	1.00	0.00	1.00	0.00	100.00	4. MEMORANDUM 789-2019-GIP/MDPP 5. 6.
			Fn	T02	0.00	20,000.00	0.00	0.00	0.00	0.00	MOTIVO: PROYECTO EJECUTADO EN EL 1ER TRIMESTRE
19AO001681028 - CREACIÓN DEL SERVICIO DE RECREACIÓN DEPORTIVA EN LA MZ. 98 LOTE 40A DEL A.H. SANTA ROSA, SECTOR SANTA ROSA, PUENTE PIEDRA - DISTRITO DE PUENTE PIEDRA - PROVINCIA DE LIMA - DEPARTAMENTO DE LIMA	081 : OBRA	AA	Fs	T02	0.00	1.00	0.00	1.00	0.00	100.00	4. MEMORANDUM 789-2019-GIP/MDPP

MUNICIPALIDAD DISTRITAL DE PUENTE PIEDRA — V°B°

MUNICIPALIDAD DISTRITAL DE PUENTE PIEDRA — SUBGERENCIA DE PLANIFICACIÓN INSTITUCIONAL E INVERSIONES — V°B°

			Fn	T02	0.00	460,000.00	0.00	0.00	0.00	0.00	5. 6. MOTIVO: PROYECTO EJECUTADO EN EL 1ER TRIMESTRE
19AO001681039 - CREACIÓN DEL SERVICIO DE TRANSITABILIDAD PEATONAL EN LA CALLE LAS VIÑAS TRAMO DESDE LA PANAMERICANA NORTE HASTA LA CALLE HUÁNUCO, SECTOR COPACABANA, DISTRITO PUENTE PIEDRA - LIMA - LIMA	081 : OBRA	AA	Fs	T02	0.00	1.00	0.00	0.00	0.00	0.00	4. MEMORANDUM 789-2019-GIP/MDPP 5. 6.
			Fn	T02	0.00	20,400.00	0.00	0.00	0.00	0.00	MOTIVO: NO SE REGISTRA PROGRAMACIÓN PARA ESTE TRIMESTRE
19AO001681040 - CREACIÓN DEL SERVICIO DE TRANSITABILIDAD PEATONAL Y VEHICULAR EN LAS VÍAS INTERNAS DEL A.H. SEÑOR DE LOS MILAGROS DE ZAPALLAL- SECTOR LOMAS DE ZAPALLAL, DISTRITO PUENTE PIEDRA - LIMA - LIMA	081 : OBRA	AA	Fs	T02	1.00	1.00	0.00	0.00	0.00	0.00	4. MEMORANDUM 789-2019-GIP/MDPP 5. 6.
			Fn	T02	46,000.00	46,000.00	0.00	0.00	0.00	0.00	MOTIVO: NO SE LOGRO LA EJECUCIÓN DEL PROYECTO, SE SOLICITA REPROGRAMACION
19AO001681059 - CREACIÓN DEL SERVICIO DE TRANSITABILIDAD VEHICULAR Y PEATONAL EN EL PASAJE SAN JOSÉ, PASAJE ARICA, PASAJE S/N-1, PASAJE S/N-2 Y PASAJE MIGUEL DE CERVANTES DE LA ADP LOS GRAMADALES, SECTOR LA GRAMA, DISTRITO PUENTE PIEDRA - LIMA - LIMA	081 : OBRA	AA	Fs	T02	1.00	1.00	0.00	0.00	0.00	0.00	4. MEMORANDUM 789-2019-GIP/MDPP 5. 6.
			Fn	T02	24,000.00	24,000.00	0.00	0.00	0.00	0.00	MOTIVO: SE SOLICITA REPROGRAMACIÓN PARA LA EJECUCIÓN DEL PROYECTO
19AO001681079 - CREACIÓN DEL SERVICIO DE TRANSITABILIDAD VEHICULAR Y PEATONAL EN LA AV. GUARDIA REPUBLICANA DE LA ASOCIACIÓN DE PROPIETARIOS Y RESIDENTES DE LA URB. JARDINES DE SHANGRILA - SECTOR SHANGRILA, DISTRITO DE PUENTE PIEDRA - LIMA -LIMA	060 : INFORME	AA	Fs	T02	1.00	1.00	1.00	1.00	100.00	100.00	4. 5. MEMORANDUM 789-2019-GIP/MDPP 6.
			Fn	T02	6,700.00	6,700.00	0.00	0.00	0.00	0.00	MOTIVO: SE EJECUTO EL PROYECTO EN EL MES DE MAYO
19AO001681083 - CREACIÓN DEL SERVICIO DE TRANSITABILIDAD PEATONAL Y VEHICULAR EN LAS VÍAS INTERNAS DEL AA.HH. LA LIBERTAD- SECTOR LOMAS DE ZAPALLAL, DISTRITO PUENTE PIEDRA - LIMA - LIMA	081 : OBRA	AA	Fs	T02	1.00	1.00	1.00	1.00	100.00	100.00	4. 5. MEMORANDUM 789-2019-GIP/MDPP 6.
			Fn	T02	486,000.00	486,000.00	0.00	0.00	0.00	0.00	MOTIVO: SE EJECUTO EL PROYECTO EN EL MES DE MAYO
19AO001681088 - CREACIÓN DEL SERVICIO DE TRANSITABILIDAD VEHICULAR Y PEATONAL EN LAS VÍAS INTERNAS EN EL A.H. CESAR VALLEJO II, SECTOR LEONCIO PRADO, PUENTE PIEDRA - DISTRITO DE PUENTE PIEDRA - PROVINCIA DE LIMA - DEPARTAMENTO DE LIMA	081 : OBRA	AA	Fs	T02	1.00	1.00	0.00	0.00	0.00	0.00	4. MEMORANDUM 789-2019-GIP/MDPP 5. 6.
			Fn	T02	50,000.00	50,000.00	0.00	0.00	0.00	0.00	MOTIVO: SE SOLICITA REPROGRAMACIÓN PARA LE EJECUCIÓN DEL PROYECTO PARA EL 3ER TRIMESTRE
19AO001681111 - CREACIÓN DEL SERVICIO DE TRANSITABILIDAD VIAL CAMINO	081 : OBRA	AA	Fs	T02	0.00	1.00	0.00	1.00	0.00	100.00	4. MEMORANDUM

MUNICIPALIDAD DISTRITAL DE PUENTE PIEDRA
GERENCIA DE PLANEAMIENTO Y PRESUPUESTO
Vº Bº

MUNICIPALIDAD DISTRITAL DE PUENTE PIEDRA
SUBGERENCIA DE PLANIFICACIÓN INSTITUCIONAL E INVERSIONES
Vº Bº

EUCALIPTOS Y ACCESOS EN EL A.H. CERRO DE LAS ANIMAS Y EL A.H. CENTRO POBLADO LOS EUCALIPTOS, PUENTE PIEDRA DEL DISTRITO DE PUENTE PIEDRA - PROVINCIA DE LIMA - DEPARTAMENTO DE LIMA												789-2019-GIP/MDPP 5. 6.
			Fn	T02	0.00	770,000.00	0.00	0.00	0.00	0.00	MOTIVO: PROYECTO EJECUTADO EN EL 1ER TRIMESTRE	
19AO0001681117 - CREACIÓN E IMPLEMENTACIÓN DEL PALACIO DE LA JUVENTUD EN EL ÁMBITO DE INFLUENCIA DE PUENTE PIEDRA, DISTRITO PUENTE PIEDRA - LIMA - LIMA	069 : M2	AA	Fs	T02	1,464.00	4,880.00	0.00	0.00	0.00	0.00	4. MEMORANDUM 789-2019-GIP/MDPP	
			Fn	T02	1,800,000.00	6,600,000.00	0.00	0.00	0.00	0.00	5. 6. MOTIVO:	
19AO0001681126 - CREACIÓN MEJORAMIENTO DEL SERVICIO DE TRANSITABILIDAD PEATONAL EN LAS VÍAS INTERNAS DEL A.H. CÉSAR VALLEJO- SECTOR LA ENSENADA, PUENTE PIEDRA DEL DISTRITO DE PUENTE PIEDRA - PROVINCIA DE LIMA - DEPARTAMENTO DE LIMA	081 : OBRA	AA	Fs	T02	1.00	1.00	1.00	1.00	100.00	100.00	4. 5. MEMORANDUM 789-2019-GIP/MDPP	
			Fn	T02	44,000.00	44,000.00	0.00	0.00	0.00	0.00	6. MOTIVO: EL PROYECTO SE EJECUTO EN EL MES DE MAYO	
19AO0001681130 - MEJORAMIENTO DE LA PRESTACIÓN DE SERVICIOS EDUCATIVOS EN LA I.E. N 3070, MARIA DE LOS ANGELES - SECTOR LA GRAMA, DISTRITO DE PUENTE PIEDRA - LIMA - LIMA	081 : OBRA	AA	Fs	T02	0.00	1.00	0.00	0.00	0.00	0.00	4. MEMORANDUM 789-2019-GIP/MDPP	
			Fn	T02	0.00	90,000.00	0.00	0.00	0.00	0.00	5. 6. MOTIVO: NO REGISTRA PROGRAMACIÓN PARA ESTE TRIMESTRE	
19AO0001681133 - MEJORAMIENTO DE LAS VÍAS INTERNAS DE LA ASOCIACIÓN DE PROPIETARIOS Y RESIDENTES LOS JARDINES DE SHANGRI-LA, DISTRITO PUENTE PIEDRA - LIMA - LIMA	081 : OBRA	AA	Fs	T02	0.00	1.00	0.00	1.00	0.00	100.00	4. MEMORANDUM 789-2019-GIP/MDPP	
			Fn	T02	0.00	9,952,103.00	0.00	0.00	0.00	0.00	5. 6. MOTIVO:	
19AO0001681144 - MEJORAMIENTO DE LAS VÍAS LOCALES CON PAVIMENTO EN EL JR. VENEZUELA A.H. CERRO LAS ANIMAS COMITÉ 10 Y 11, SECTOR SHANGRILA, DISTRITO PUENTE PIEDRA - LIMA - LIMA	081 : OBRA	AA	Fs	T02	0.00	1.00	0.00	0.00	0.00	0.00	4. MEMORANDUM 789-2019-GIP/MDPP	
			Fn	T02	0.00	122,000.00	0.00	0.00	0.00	0.00	5. 6. MOTIVO: VALORIZACIÓN PENDIENTE	
19AO0001681147 - MEJORAMIENTO DE LOS SERVICIOS DE EDUCACIÓN INICIAL EN LA I.E.I. 344, SAGRADO CORAZÓN DE JESÚS, DEL CENTRO POBLADO ZAPALLAL-SECTOR ALAMEDA DEL NORTE, DISTRITO PUENTE PIEDRA - LIMA - LIMA	081 : OBRA	AA	Fs	T02	0.00	1.00	0.00	1.00	0.00	100.00	4. MEMORANDUM 789-2019-GIP/MDPP	
			Fn	T02	0.00	570,000.00	0.00	0.00	0.00	0.00	5. 6. MOTIVO: PROYECTO EJECUTADO EN EL 1ER TRIMESTRE	
19AO0001681155 - MEJORAMIENTO DE LOS SERVICIOS DE RECREACIÓN DEPORTIVA EN LA MZ. 56E DEL A.H. SANTA ROSA-SECTOR SANTA ROSA, PUENTE PIEDRA - DISTRITO DE PUENTE PIEDRA - PROVINCIA DE LIMA - DEPARTAMENTO DE LIMA	081 : OBRA	AA	Fs	T02	0.00	1.00	0.00	1.00	0.00	100.00	4. MEMORANDUM 789-2019-GIP/MDPP	
			Fn	T02	0.00	320,000.00	0.00	0.00	0.00	0.00	5. 6. MOTIVO: PROYECTO EJECUTADO EN EL	

												1ER TRIMESTRE
19AO0001681160 - MEJORAMIENTO DE LOS SERVICIOS DE TRANSITABILIDAD VEHICULAR Y PEATONAL EN LAS VÍAS INTERNAS EN LAS ASOCIACIONES DE LEONCIO PRADO OESTE, SECTOR LEONCIO PRADO, DISTRITO PUENTE PIEDRA - LIMA - LIMA	060 : INFORME	AA	Fs	T02	0.00	1.00	0.00	0.00	0.00	0.00	4. MEMORANDUM 789-2019-GIP/MDPP 5. 6.	
			Fn	T02	0.00	50,000.00	0.00	0.00	0.00	0.00	MOTIVO: PENDIENTE DE DISPONIBILIDAD PPTAL, SE SOLICITA REPROGRAMACIÓN PARA SU EJECUCIÓN	
19AO0001681162 - MEJORAMIENTO DE VÍAS DE ACCESO VEHICULAR Y PEATONAL UBICADAS EN LAS CALLES 26, 27, 29, 30, 31, CALLE EL ORIGEN Y CALLE S/N, PASAJES G, D Y PASAJE S/N. DEL MARGEN IZQUIERDO DEL P.J. LADERAS DE CHILLÓN	081 : OBRA	AA	Fs	T02	1.00	1.00	0.00	0.00	0.00	0.00	4. MEMORANDUM 789-2019-GIP/MDPP 5. 6.	
			Fn	T02	60,000.00	60,000.00	0.00	0.00	0.00	0.00	MOTIVO: NO SE LOGRO EJECUTAR EL PROYECTO SE SOLICITA REPROGRAMACIÓN PARA EL 4TO TRIMESTRE	
19AO0001681179 - MEJORAMIENTO DE VÍAS EN LA CALLE 33, DEL A.H. LOS GIRASOLES Y EL A.H. LOMAS DE ZAPALLAL, DISTRITO PUENTE PIEDRA - LIMA - LIMA	081 : OBRA	AA	Fs	T02	0.00	1.00	0.00	0.00	0.00	0.00	4. MEMORANDUM 789-2019-GIP/MDPP 5. 6.	
			Fn	T02	0.00	420,000.00	0.00	0.00	0.00	0.00	MOTIVO: VALORIZACIÓN PENDIENTE , SE SOLICITA REPROGRAMACIÓN PARA EL 4TO TRIMESTRE	
19AO0001681186 - MEJORAMIENTO DEL SERVICIO RECREATIVO EN EL PARQUE DE LA MZ G LOTE N° 13, EN EL A.H. LA ALBORADA I ETAPA, SECTOR LEONCIO PRADO, PUENTE PIEDRA - DISTRITO DE PUENTE PIEDRA - PROVINCIA DE LIMA - DEPARTAMENTO DE LIMA	081 : OBRA	AA	Fs	T02	0.00	1.00	0.00	1.00	0.00	100.00	4. MEMORANDUM 789-2019-GIP/MDPP 5. 6.	
			Fn	T02	0.00	120,000.00	0.00	0.00	0.00	0.00	MOTIVO: SE EJECUTO EN EL 1ER TRIMESTRE	
19AO0001681189 - MEJORAMIENTO DEL SERVICIO RECREATIVO EN EL PARQUE N° 1 EN LA URBANIZACIÓN EL BOSQUE - SECTOR TAMBO INGA ESTE, PUENTE PIEDRA - DISTRITO DE PUENTE PIEDRA - PROVINCIA DE LIMA - DEPARTAMENTO DE LIMA	081 : OBRA	AA	Fs	T02	0.00	1.00	0.00	1.00	0.00	100.00	4. MEMORANDUM 789-2019-GIP/MDPP 5. 6.	
			Fn	T02	0.00	184,000.00	0.00	0.00	0.00	0.00	MOTIVO: PROYECTO EJECUTADO EL 1ER TRIMESTRE	
19AO0001681191 - RENOVACIÓN DE LOSA DE CONCRETO, POSTES DE MALLAS Y ZONAS DE JUEGOS O PATIOS DE RECREO PARA NIÑOS; CONSTRUCCIÓN DE GRADERÍAS PARA PATIOS DE RECREO; EN EL(LA) PARQUE N° 1 DE LA ASOCIACIÓN DE PROPIETARIOS	081 : OBRA	AA	Fs	T02	0.00	1.00	0.00	1.00	0.00	100.00	4. MEMORANDUM 789-2019-GIP/MDPP 5. 6.	
			Fn	T02	0.00	400,000.00	0.00	0.00	0.00	0.00	MOTIVO: PROYECTO EJECUTADO EN EL 1ER TRIMESTRE	
19AO0001681193 - RENOVACIÓN DE PISTAS; EN EL (LA) VÍAS SAN LORENZO Y LOS LUCHADORES DEL OVALO, TRAMO PANAMERICANA NORTE-AV. SAN JUAN, SECTOR CERCADO, EN LA LOCALIDAD PUENTE PIEDRA, DISTRITO DE PUENTE PIEDRA, PROVINCIA DE LIMA - DEPARTAMENTO DE LIMA	081 : OBRA	AA	Fs	T02	0.00	1.00	0.00	0.00	0.00	0.00	4. MEMORANDUM 789-2019-GIP/MDPP 5.	

MUNICIPALIDAD DISTRITAL DE PUENTE PIEDRA GERENCIA DE PLANEAMIENTO Y PRESUPUESTO V° B°

MUNICIPALIDAD DISTRITAL DE PUENTE PIEDRA SUBGERENCIA DE PLANIFICACIÓN INSTITUCIONAL E INVERSIONES V° B°

			Fn	T02	0.00	10,600.00	0.00	0.00	0.00	0.00	6. MOTIVO: VALORIZACIÓN PENDIENTE , SE SOLICITA REPROGRAMACIÓN
19A0001681203 - RENOVACIÓN DE PRADO ARTIFICIAL; CONSTRUCCIÓN DE POSTES DE MALLAS; EN EL(LA) MZ. M LOTE 2 DEL A.H. SAN JUDAS TADEO - SECTOR JERUSALEN EN LA LOCALIDAD PUENTE PIEDRA, DISTRITO DE PUENTE PIEDRA, PROVINCIA DE LIMA - DEPARTAMENTO DE LIMA	081 : OBRA	AA	Fs	T02	0.00	1.00	0.00	1.00	0.00	100.00	4. MEMORANDUM 789-2019-GIP/MDPP 5.
			Fn	T02	0.00	176,000.00	0.00	0.00	0.00	0.00	6. MOTIVO: PROYECTO EJECUTADO EN EL 1ER TRIMESTRE
19A0001681206 - RENOVACIÓN DE PRADO ARTIFICIAL; CONSTRUCCIÓN DE POSTES DE MALLAS; EN EL(LA) PARQUE N° 1 DE LA ASOCIACIÓN DE VIVIENDA SAN PEDRO DE PUENTE PIEDRA, SECTOR TAMBO INGA OESTE EN LA LOCALIDAD DE PUENTE PIEDRA, DISTRITO DE PUENTE PIEDRA - PROVINCIA DE LIMA - DEPARTAMENTO DE LIMA	081 : OBRA	AA	Fs	T02	0.00	1.00	0.00	1.00	0.00	100.00	4. MEMORANDUM 789-2019-GIP/MDPP 5.
			Fn	T02	0.00	51,200.00	0.00	0.00	0.00	0.00	6. MOTIVO: PROYECTO EJECUTADO EN EL 1ER TRIMESTRE
19A0001681209 - CREACIÓN DEL SERVICIO DE TRANSITABILIDAD Y ACCESIBILIDAD PEATONAL EN LA ASOC. DE POBLADORES AMPLIACIÓN LA VICTORIA CERRO LA MINA, EN EL AH NUEVO AMANECER Y EN EL AH AMPLIACIÓN 9 DE JUNIO, SECTOR CERCADO	081 : OBRA	AA	Fs	T02	1.00	1.00	0.00	0.00	0.00	0.00	4. MEMORANDUM 789-2019-GIP/MDPP 5.
			Fn	T02	66,400.00	66,400.00	0.00	0.00	0.00	0.00	6. MOTIVO: SE SOLICITA REPROGRAMACIÓN PARA LA EJECUCION DEL PROYECTO
19A0001681215 - REPARACIÓN DE VÍAS VECINALES; EN EL(LA) CAMINO VECINAL TRAO AV. EL DORADO HASTA LA CALLE LOS MOLLES-SECTOR ALAMEDA DEL NORTE, EN LA LOCALIDAD PUENTE PIEDRA, DISTRITO DE PUENTE PIEDRA-LIMA-LIMA	081 : OBRA	AA	Fs	T02	0.00	1.00	0.00	1.00	0.00	100.00	4. MEMORANDUM 789-2019-GIP/MDPP 5.
			Fn	T02	0.00	200,000.00	0.00	0.00	0.00	0.00	6. MOTIVO: PROYECTO EJECUTADO EN EL 1ER TRIMESTRE
19A0001681217 - REPARACIÓN DE VÍAS VECINALES; EN EL (LA) EL CAMINO VECINAL, TRAMO AV. LOS GALLINAZOS HASTA LA CALLE GRANADO - SECTOR GALLINAZOS, EN LA LOCALIDAD PUENTE PIEDRA, DISTRITO DE PUENTE PIEDRA, PROVINCIA DE LIMA - DEPARTAMENTO DE LIMA	081 : OBRA	AA	Fs	T02	0.00	1.00	0.00	1.00	0.00	100.00	4. MEMORANDUM 789-2019-GIP/MDPP 5.
			Fn	T02	0.00	450,000.00	0.00	0.00	0.00	0.00	6. MOTIVO: PROYECTO EJECUTADO EN EL 1ER TRIMESTRE
19A0001681229 - CREACIÓN DEL SERVICIO DE TRANSITABILIDAD Y ACCESIBILIDAD PEATONAL EN LAS VÍAS INTERNAS EN LA ASOCIACIÓN DE POBLADORES LAS LOMAS DE CHALHUANI-SECTOR LA GRAMA, CENTRO POBLADO DE PUENTE PIEDRA	081 : OBRA	AA	Fs	T02	1.00	1.00	0.00	0.00	0.00	0.00	4. MEMORANDUM 789-2019-GIP/MDPP 5.
			Fn		50,000.00	50,000.00	0.00	0.00	0.00	0.00	6. MOTIVO: NO SE EJECUTA EL PROYECTO , SE SOLICITA REPROGRAMACIÓN PARA SU EJECUCIÓN
19A0001683023 - CREACIÓN DEL SERVICIO RECREATIVO EN EL PARQUE DE LA MZ. Z LOTE 170 DEL PUEBLO JOVEN LADERAS DE CHILLÓN, I EXPLANADA, PUENTE PIEDRA DEL DISTRITO DE PUENTE PIEDRA - PROVINCIA DE LIMA - DEPARTAMENTO DE LIMA	081 : OBRA	AA	Fs	T02	0.00	1.00	0.00	0.00	0.00	0.00	4. MEMORANDUM 789-2019-GIP/MDPP 5.

MUNICIPALIDAD DISTRITAL DE PUENTE PIEDRA
GERENCIA DE PLANEAMIENTO Y PRESUPUESTO
V° B°

MUNICIPALIDAD DISTRITAL DE PUENTE PIEDRA
SUBGERENCIA DE PLANIFICACIÓN INSTITUCIONAL E INVERSIONES
V° B°

			Fn	T02	0.00	20,000.00	0.00	0.00	0.00	0.00	6. MOTIVO: NO REGISTRA PROGRAMACIÓN PARA ESTE TRIMESTRE
19AO001683072 - INSTALACIÓN DE UN MURO DE CONTENCIÓN EN LA CALLA UNIÓN DEL A.H. AMPLIACIÓN HIJOS DE LAS BEGONIAS, DISTRITO DE PUENTE PIEDRA-LIMA-LIMA	081 : OBRA	AA	Fs	T02	0.00	1.00	0.00	0.00	0.00	0.00	4. MEMORANDUM 789-2019-GIP/MDPP 5. 6.
			Fn	T02	0.00	44,000.00	0.00	0.00	0.00	0.00	MOTIVO: NO REGISTRA PROGRAMACIÓN PARA ESTE TRIMESTRE
19AO001683078 - MEJORAMIENTO DE LAS CALLES INTERNAS CON PAVIMENTO EN LA ASOCIACIÓN DE PROPIETARIOS LOS LIRIOS DE GRAMADAL, DISTRITO PUENTE PIEDRA - LIMA - LIMA	081 : OBRA	AA	Fs	T02	0.00	1.00	1.00	1.00	0.00	100.00	4. 5. 6. MEMORANDUM 789-2019-GIP/MDPP
			Fn	T02	0.00	6,500.00	0.00	0.00	0.00	0.00	MOTIVO: SE EJECUTO LA OBRA EN EL MES DE JUNIO
19AO001683082 - MEJORAMIENTO DE LOS SERVICIOS DE EDUCACIÓN PRIMARIA EN LA INSTITUCIÓN EDUCATIVA N° 3071 MANUEL GARCIA CERRON - SECTOR CERCADO, DISTRITO PUENTE PIEDRA - LIMA - LIMA	081 : OBRA	AA	Fs	T02	0.00	1.00	0.00	1.00	0.00	100.00	4. MEMORANDUM 789-2019-GIP/MDPP 5. 6.
			Fn	T02	0.00	340,000.00	0.00	0.00	0.00	0.00	MOTIVO: PROYECTO EJECUTADO EN EL 1ER TRIMESTRE
19AO001683093 - MEJORAMIENTO DEL SERVICIO DE TRANSITABILIDAD VEHICULAR Y PEATONAL EN LAS VIAS INTERNAS DEL A.H. LAMPA DE ORO,SECTOR LEONCIO PRADO, PUENTE PIEDRA DEL DISTRITO DE PUENTE PIEDRA - PROVINCIA DE LIMA - DEP	060 : INFORME	AA	Fs	T02	1.00	1.00	1.00	1.00	100.00	100.00	4. MEMORANDUM 789-2019-GIP/MDPP NO REGISTRA PROGRAMACIÓN PARA ESTE TRIMESTRE
			Fn	T02	200,000.00	200,000.00	0.00	0.00	0.00	0.00	5. 6. MOTIVO:
		TOTAL POR AEI		FINANCIERO S/	7,374,459.60	53,405,320.00	0.00				
		TOTAL GENERAL		FINANCIERO S/	7,374,459.60	53,405,320.00	0.00				

Tipo de meta

NA	Meta no acumulativa
AM	Meta acumulativa mensual
AA	Meta acumulativa anual

*Por la naturaleza de las Actividades Operativas con metas no acumulativas, el avance anual se mide a fin de año.

MUNICIPALIDAD DISTRITAL DE PUENTE PIEDRA
GERENCIA DE PLANEAMIENTO Y PRESUPUESTO
V° B°

MUNICIPALIDAD DISTRITAL DE PUENTE PIEDRA
SUBGERENCIA DE PLANIFICACIÓN
V° B°

Anexo B-6

SEGUIMIENTO TRIMESTRAL DEL PLAN OPERATIVO INSTITUCIONAL (POI) DE UNIDAD EJECUTORA

PEI - PERIODO	2017 - 2022
Nivel de Gobierno	M - GOBIERNOS LOCALES
Sector	00 - MUNICIPALIDADES
Pliego	000 - MUNICIPALIDADES
Unidad Ejecutora	301274 - MUNICIPALIDAD DISTRITAL DE PUENTE PIEDRA
Centro de Costo	03.10.01 - SUBGERENCIA DE ESTUDIOS Y PROYECTOS

OBJETIVO ESTRATÉGICO INSTITUCIONAL / ACCIÓN ESTRATÉGICA INSTITUCIONAL / ACTIVIDAD OPERATIVA	UNIDAD MEDIDA	TIPO META	META	PERIODO	MODIFICADO 2do TRIM.	MODIFICADO ANUAL	EJECUTADO 2do TRIM.	EJECUTADO 2do TRIM. ACUMULADO	% AVANCE 2do TRIM.	% AVANCE 2do TRIM. ACUMULADO	MOTIVO DEL LOGRO OBTENIDO AL 2do TRIMESTRE
OEI.15 - ACCIONES DE SOPORTE											
AEI.15.03 - MEJORA DE LA GESTION DE INVERSIONES											
19AO001683206 - ELABORACIÓN DE DOCUMENTOS DE GESTIÓN ADMINISTRATIVOS	036 : DOCUMENTO	AA	Fs	T02	800.00	2,900.00	292.00	596.00	36.50	20.55	4. INFORME 0512-2019/SGEP/GIP/MDPP 5. INFORME 0512-2019/SGEP/GIP/MDPP 6. INFORME 0512-2019/SGEP/GIP/MDPP MOTIVO:
			Fn	T02	10,948.50	40,178.50	0.00	0.00	0.00	0.00	
19AO001683216 - ELABORACIÓN DE FICHAS TÉCNICAS Y DE ESTUDIOS DE PRE INVERSIÓN, EN EL MARCO DE INVIERTE.PE	036 : DOCUMENTO	AA	Fs	T02	46.00	62.00	19.00	23.00	41.30	37.10	4. INFORME 0512-2019/SGEP/GIP/MDPP 5. INFORME 0512-2019/SGEP/GIP/MDPP 6. INFORME 0512-2019/SGEP/GIP/MDPP MOTIVO:
			Fn	T02	255,099.00	1,020,400.00	0.00	0.00	0.00	0.00	
19AO001683237 - ELABORACION DE EXPEDIENTES TÉCNICOS DE PROYECTOS DE INVERSIÓN.	036 : DOCUMENTO	AA	Fs	T02	34.00	90.00	3.00	5.00	8.82	5.56	4. INFORME 0512-2019/SGEP/GIP/MDPP 5. INFORME 0512-2019/SGEP/GIP/MDPP 6. INFORME 0512-2019/SGEP/GIP/MDPP MOTIVO:
			Fn	T02	526,143.00	2,104,573.00	0.00	0.00	0.00	0.00	
19AO001683240 - REVISIÓN DE EXPEDIENTES TÉCNICOS DE PROYECTOS DE INVERSIÓN	036 : DOCUMENTO	AA	Fs	T02	30.00	90.00	3.00	3.00	10.00	3.33	4. INFORME 0512-2019/SGEP/GIP/MDPP 5. INFORME 0512-2019/SGEP/GIP/MDPP 6. INFORME 0512-2019/SGEP/GIP/MDPP MOTIVO:
			Fn	T02	15,000.00	45,000.00	0.00	0.00	0.00	0.00	
19AO001683248 - MANTENER ACTUALIZADO EL REGISTRO EN EL APLICATIVO DEL BANCO DE INVERSIONES, SEGÚN CORRESPONDA.	036 : DOCUMENTO	AA	Fs	T02	33.00	94.00	14.00	32.00	42.42	34.04	4. INFORME 0512-2019/SGEP/GIP/MDPP 5. INFORME 0512-2019/SGEP/GIP/MDPP 6. INFORME 0512-2019/SGEP/GIP/MDPP MOTIVO:
			Fn	T02	15,000.00	50,000.00	0.00	0.00	0.00	0.00	
19AO001683258 - SUPERVISIONES O INSPECCIONES DE OBRAS DE INVERSIONES PÚBLICAS	036 : DOCUMENTO	AA	Fs	T02	30.00	74.00	35.00	35.00	116.67	47.30	4. INFORME 0512-2019/SGEP/GIP/MDPP 5. INFORME 0512-2019/SGEP/GIP/MDPP 6. INFORME 0512-2019/SGEP/GIP/MDPP
			Fn	T02	30,000.00	90,384.50	0.00	0.00	0.00	0.00	

Vº Bº

Vº Bº

											MOTIVO:
19A0001683266 - ELABORACIÓN Y/O REVISIÓN DE LIQUIDACIÓN DE LAS OBRAS EJECUTADAS	036 : DOCUMENTO	AA	Fs	T02	12.00	44.00	8.00	16.00	66.67	36.36	4. INFORME 0512-2019/SGEP/GIP/MDPP 5. INFORME 0512-2019/SGEP/GIP/MDPP
			Fn	T02	19,800.00	72,600.00	0.00	0.00	0.00	0.00	6. INFORME 0512-2019/SGEP/GIP/MDPP MOTIVO:
		TOTAL POR AEI		FINANCIERO S/	871,990.50	3,423,136.00	0.00				
		TOTAL GENERAL		FINANCIERO S/	871,990.50	3,423,136.00	0.00				

Tipo de meta

NA	Meta no acumulativa
AM	Meta acumulativa mensual
AA	Meta acumulativa anual

*Por la naturaleza de las Actividades Operativas con metas no acumulativas, el avance anual se mide a fin de año.

MUNICIPALIDAD DISTRITAL DE PUENTE PIEDRA
GERENCIA DE PLANEAMIENTO Y PRESUPUESTO
VºBº

MUNICIPALIDAD DISTRITAL DE PUENTE PIEDRA
SUBGERENCIA DE PLANIFICACIÓN INSTITUCIONAL E INVERSIONES
VºBº

Anexo B-6

SEGUIMIENTO TRIMESTRAL DEL PLAN OPERATIVO INSTITUCIONAL (POI) DE UNIDAD EJECUTORA

PEI - PERIODO	2017 - 2022
Nivel de Gobierno	M - GOBIERNOS LOCALES
Sector	00 - MUNICIPALIDADES
Pliego	000 - MUNICIPALIDADES
Unidad Ejecutora	301274 - MUNICIPALIDAD DISTRITAL DE PUENTE PIEDRA
Centro de Costo	03.11 - GERENCIA DE DESARROLLO SOCIAL

OBJETIVO ESTRATÉGICO INSTITUCIONAL

ACCIÓN ESTRATÉGICA INSTITUCIONAL

ACTIVIDAD OPERATIVA	UNIDAD MEDIDA	TIPO META	META	PERIODO	MODIFICADO 2do TRIM.	MODIFICADO ANUAL	EJECUTADO 2do TRIM.	EJECUTADO 2do TRIM. ACUMULADO	% AVANCE 2do TRIM.	% AVANCE 2do TRIM. ACUMULADO	MOTIVO DEL LOGRO OBTENIDO AL 2do TRIMESTRE
OEI.04 - INCREMENTAR EL RENDIMIENTO DE COMPRENSIÓN LECTORA DE ESTUDIANTES DE 2do PRIMARIA											
AEI.04.01 - INCENTIVAR LA CAPACITACIÓN DEL PERSONAL DOCENTE DEL NIVEL											
19AO001676490 - ELABORACION DE DOCUMENTOS PROPIOS DE LA GERENCIA	036 : DOCUMENTO	AA	Fs	T02	405.00	1,500.00	496.00	1,078.00	122.47	71.87	4. INFORME 302-2019-GDS-MDPP 5. INFORME 302-2019-GDS-MDPP 6. INFORME 302-2019-GDS-MDPP
			Fn	T02	15,402.00	46,002.00	0.00	0.00	0.00	0.00	MOTIVO: MAYOR EMISIÓN DE DOCUMENTOS
19AO001676535 - SUPERVISION Y MONITOREO DEL DESARROLLO DE LAS ACTIVIDADES DE LA SUBGERENCIA A MI CARGO	001 : ACCION	AA	Fs	T02	13.00	43.00	15.00	26.00	115.38	60.47	4. INFORME 302-2019-GDS-MDPP 5. INFORME 302-2019-GDS-MDPP 6. INFORME 302-2019-GDS-MDPP
			Fn	T02	17,340.00	84,875.00	0.00	0.00	0.00	0.00	MOTIVO: SE REALIZARON MAYOR CANTIDAD DE ACTIVIDADES DE LO QUE ESTABA PROGRAMADO
19AO001676538 - GESTIÓN Y EJECUCIÓN DE CONVENIOS DE APOYO SOCIAL EN BENEFICIO DE LA POBLACIÓN	001 : ACCION	AA	Fs	T02	12.00	42.00	12.00	27.00	100.00	64.29	4. INFORME 302-2019-GDS-MDPP 5. INFORME 302-2019-GDS-MDPP 6. INFORME 302-2019-GDS-MDPP
			Fn	T02	29,512.00	92,742.00	0.00	0.00	0.00	0.00	MOTIVO:
	TOTAL POR AEI			FINANCIERO S/	62,254.00	223,619.00	0.00				
	TOTAL GENERAL			FINANCIERO S/	62,254.00	223,619.00	0.00				

Tipo de meta

NA	Meta no acumulativa
AM	Meta acumulativa mensual
AA	Meta acumulativa anual

*Por la naturaleza de las Actividades Operativas con metas no acumulativas, el avance anual se mide a fin de año.

MUNICIPALIDAD DISTRITAL DE PUENTE PIEDRA GERENCIA DE PLANEAMIENTO Y PRESUPUESTO V° B°

MUNICIPALIDAD DISTRITAL DE PUENTE PIEDRA SUBGERENCIA DE PLANIFICACIÓN INSTITUCIONAL E INVERSIONES V° B°

Anexo B-6

SEGUIMIENTO TRIMESTRAL DEL PLAN OPERATIVO INSTITUCIONAL (POI) DE UNIDAD EJECUTORA

PEI - PERIODO	2017 - 2022
Nivel de Gobierno	M - GOBIERNOS LOCALES
Sector	00 - MUNICIPALIDADES
Pliego	000 - MUNICIPALIDADES
Unidad Ejecutora	301274 - MUNICIPALIDAD DISTRITAL DE PUENTE PIEDRA
Centro de Costo	03.11.01 - SUBGERENCIA DE EDUCACIÓN, CULTURA, JUVENTUD Y DEPORTES

OBJETIVO ESTRATÉGICO INSTITUCIONAL

ACCIÓN ESTRATÉGICA INSTITUCIONAL

ACTIVIDAD OPERATIVA

OEI.04 - INCREMENTAR EL RENDIMIENTO DE COMPRENSIÓN LECTORA DE ESTUDIANTES DE 2do PRIMARIA

AEI.04.01 - INCENTIVAR LA CAPACITACIÓN DEL PERSONAL DOCENTE DEL NIVEL

ACTIVIDAD OPERATIVA	UNIDAD MEDIDA	TIPO META	META	PERIODO	MODIFICADO 2do TRIM.	MODIFICADO ANUAL	EJECUTADO 2do TRIM.	EJECUTADO 2do TRIM. ACUMULADO	% AVANCE 2do TRIM.	% AVANCE 2do TRIM. ACUMULADO	MOTIVO DEL LOGRO OBTENIDO AL 2do TRIMESTRE
19AO001681166 - DESARROLLO DE CAMPAÑA DE MASIFICACIÓN DEPORTIVA A LA POBLACIÓN Y OBJETIVO	086 : PERSONA	AA	Fs	T02	1,100.00	3,000.00	4,145.00	4,145.00	376.82	138.17	4. INFORME 322-2019-SGECJD-GDS/MDPP 5. INFORME 322-2019-SGECJD-GDS/MDPP 6. INFORME 322-2019-SGECJD-GDS/MDPP
			Fn	T02	24,999.99	75,000.00	0.00	0.00	0.00	0.00	MOTIVO: MAYOR AFLUENCIA DE LA POBLACIÓN EN LAS CAMPAÑAS DEPORTIVAS, SE SUGIERE REALIZAR LA MODIFICACIÓN DE LA META FÍSICA
19AO001681173 - ELABORACIÓN DE DOCUMENTOS PROPIOS DE LA SUBGERENCIA	036 : DOCUMENTO	AA	Fs	T02	200.00	730.00	248.00	398.00	124.00	54.52	4. INFORME 322-2019-SGECJD-GDS/MDPP 5. INFORME 322-2019-SGECJD-GDS/MDPP 6. INFORME 322-2019-SGECJD-GDS/MDPP
			Fn	T02	279,438.00	888,798.00	0.00	0.00	0.00	0.00	MOTIVO: MAYOR EMISIÓN DE DOCUMENTOS DEL ÁREA
19AO001681174 - ELABORACIÓN Y EJECUCIÓN DE LOS PROGRAMAS Y/O EVENTOS DE EXPRESIONES ARTISTICAS, CULTURALES, DEPORTIVOS Y EDUCATIVOS, EN EL DISTRITO.	001 : ACCION	AA	Fs	T02	12.00	62.00	56.00	103.00	466.67	166.13	4. INFORME 322-2019-SGECJD-GDS/MDPP 5. INFORME 322-2019-SGECJD-GDS/MDPP 6. INFORME 322-2019-SGECJD-GDS/MDPP
			Fn	T02	30,477.85	116,972.10	0.00	0.00	0.00	0.00	MOTIVO: SE EJECUTARON MAYOR CANTIDAD DE PROGRAMAS EN FAVOR DE LA POBLACIÓN , SUPERANDO LO PROGRAMADO, SE SUGIERE REALIZAR MODIFICACIÓN DE LA META FÍSICA
19AO001681177 - ORGANIZACIÓN E IMPLEMENTACIÓN DE EVENTOS MULTIDEPORTIVOS EN EL DISTRITO	001 : ACCION	AA	Fs	T02	15.00	62.00	16.00	30.00	106.67	48.39	4. INFORME 322-2019-SGECJD-GDS/MDPP 5. INFORME 322-2019-SGECJD-GDS/MDPP
			Fn	T02	158,964.11	355,552.00	0.00	0.00	0.00	0.00	6. INFORME 322-2019-SGECJD-GDS/MDPP MOTIVO:
19AO001681180 - ADMINISTRAR Y SUPERVISAR LOS ESPACIOS PÚBLICOS DESTINADOS A LA PRACTICA DEL DEPORTE, RECREACIÓN Y ESPARCIMIENTO	001 : ACCION	AA	Fs	T02	3.00	12.00	9.00	18.00	300.00	150.00	4. INFORME 322-2019-SGECJD-GDS/MDPP 5. INFORME 322-2019-SGECJD-GDS/MDPP 6. INFORME 322-2019-SGECJD-GDS/MDPP
			Fn	T02	72,994.44	293,583.90	0.00	0.00	0.00	0.00	MOTIVO: SE TUVO MAYOR DEMANDA DEL USO DE LAS INSTALACIONES Y ESPACIOS PÚBLICOS, SE SUGIERE REPROGRAMACIÓN DE LA META FÍSICA
	TOTAL POR AEI			FINANCIERO S/	566,874.39	1,729,906.00	0.00				
	TOTAL GENERAL			FINANCIERO S/	566,874.39	1,729,906.00	0.00				

Tipo de meta

NA	Meta no acumulativa
AM	Meta acumulativa mensual
AA	Meta acumulativa anual

*Por la naturaleza de las Actividades Operativas con metas no acumulativas, el avance anual se mide a fin de año.

MUNICIPALIDAD DISTRITAL DE PUENTE PIEDRA — Vº Bº

MUNICIPALIDAD DISTRITAL DE PUENTE PIEDRA — SUBGERENCIA DE PLANIFICACIÓN INSTITUCIONAL E INVERSIONES — Vº Bº

Anexo B-6

SEGUIMIENTO TRIMESTRAL DEL PLAN OPERATIVO INSTITUCIONAL (POI) DE UNIDAD EJECUTORA

PEI - PERIODO	2017 - 2022
Nivel de Gobierno	M - GOBIERNOS LOCALES
Sector	00 - MUNICIPALIDADES
Pliego	000 - MUNICIPALIDADES
Unidad Ejecutora	301274 - MUNICIPALIDAD DISTRITAL DE PUENTE PIEDRA
Centro de Costo	03.11.02 - SUBGERENCIA DE PROGRAMAS SOCIALES

OBJETIVO ESTRATÉGICO INSTITUCIONAL

ACCIÓN ESTRATÉGICA INSTITUCIONAL / ACTIVIDAD OPERATIVA	UNIDAD MEDIDA	TIPO META	META	PERIODO	MODIFICADO 2do TRIM.	MODIFICADO ANUAL	EJECUTADO 2do TRIM.	EJECUTADO 2do TRIM. ACUMULADO	% AVANCE 2do TRIM.	% AVANCE 2do TRIM. ACUMULADO	MOTIVO DEL LOGRO OBTENIDO AL 2do TRIMESTRE
OEI.01 - PROMOVER LA MEJORA DE LA FOCALIZACIÓN DE HOGARES EN SITUACIÓN DE POBREZA											
AEI.01.01 - FORTALECIMIENTO DE LA UNIDAD LOCAL DE FOCALIZACIÓN											
19A0001678851 - ELABORACION DE DOCUMENTOS DE LA SUBGERENCIA DE PROGRAMA SOCIALES	036 : DOCUMENTO	AA	Fs	T02	255.00	975.00	234.00	395.00	91.76	40.51	4. INFORME 336-2019/SGPS/GDS/MDPP 5. INFORME 336-2019/SGPS/GDS/MDPP
			Fn	T02	45,000.00	180,000.00	0.00	0.00	0.00	0.00	6. INFORME 336-2019/SGPS/GDS/MDPP MOTIVO:
19A0001678864 - REALIZAR DETECCIÓN DE CASOS SOCIALES, ASÍ COMO SENSIBILIZACIÓN, DIFUSIÓN, EDUCACIÓN, PROMOCIÓN DE DERECHOS Y ACCESIBILIDAD DE LAS PERSONAS CON DISCAPACIDAD DEL DISTRITO.	086 : PERSONA	AA	Fs	T02	270.00	860.00	396.00	543.00	146.67	63.14	4. INFORME 336-2019/SGPS/GDS/MDPP 5. INFORME 336-2019/SGPS/GDS/MDPP 6. INFORME 336-2019/SGPS/GDS/MDPP
			Fn	T02	36,000.00	144,000.00	0.00	0.00	0.00	0.00	MOTIVO: MAYOR DEMANDA Y NECESIDAD DE LOS SERVICIOS DE LA OFICINA DE OMAPED DEBIDO A LA DIFUSIÓN REALIZADA
19A0001678868 - REALIZACIÓN DE EVENTOS DE PROMOCIÓN EN PREVENCIÓN DE LA VIOLENCIA Y EL RIESGO SOCIAL EN EL NIÑO NIÑA, ADOLESCENTE Y FAMILIA, Y DIFUSIÓN, EJECUCIÓN DE LOS SERVICIOS QUE BRINDA LA DEMUNA.	006 : ATENCION	AA	Fs	T02	450.00	1,380.00	757.00	1,024.00	168.22	74.20	4. INFORME 336-2019/SGPS/GDS/MDPP 5. INFORME 336-2019/SGPS/GDS/MDPP 6. INFORME 336-2019/SGPS/GDS/MDPP
			Fn	T02	29,907.75	119,631.00	1.00	1.00	0.00	0.00	MOTIVO: DEBIDO A QUE SE REALIZARON CAMPAÑAS SE INCREMENTO LA DEMANDA DE LOS SERVICIOS DE DEMUNA
19A0001678874 - REALIZACIÓN DE PROMOCIÓN Y SENSIBILIZACIÓN DE BUEN TRATO, Y LOS DERECHOS DEL ADULTO MAYOR	086 : PERSONA	AA	Fs	T02	270.00	860.00	375.00	491.00	138.89	57.09	4. INFORME 336-2019/SGPS/GDS/MDPP 5. INFORME 336-2019/SGPS/GDS/MDPP 6. INFORME 336-2019/SGPS/GDS/MDPP
			Fn	T02	90,000.00	360,000.00	0.00	0.00	0.00	0.00	MOTIVO: SE SUPERO LO PROGRAMADO POR MAYOR DEMANDA DE LOS SERVICIOS DEL CIAM
19A0001678897 - REALIZAR LOS PROCESOS DE ATENCIÓN, REGISTRO, SEGUIMIENTO, EMPADRONAMIENTO, RECOJO Y LLENADO DE DECLARACIONES JURADAS PARA OBTENER LA CLASIFICACIÓN SOCIOECONÓMICA	217 : HOGAR	AA	Fs	T02	1,950.00	6,450.00	7,202.00	7,815.00	369.33	121.16	4. INFORME 336-2019/SGPS/GDS/MDPP 5. INFORME 336-2019/SGPS/GDS/MDPP 6. INFORME 336-2019/SGPS/GDS/MDPP
			Fn	T02	120,000.00	480,000.00	0.00	0.00	0.00	0.00	MOTIVO: SE REALIZARON CAMPAÑAS DE DIFUSIÓN DE LOS PROGRAMAS SOCIALES Y SE LLEGO A SOBREPASAR LO PROGRAMADO YA QUE ES UN BENEFICIO A FAVOR DE LA POBLACIÓN VULNERABLE, EN SITUACIÓN DE RIESGO Y PERSONA CON DISCAPACIDAD
19A0001678903 - DISTRIBUCIÓN, EMPADRONAMIENTO Y SUPERVISIÓN DE ALIMENTOS ATENDIENDO A LOS CENTROS	086 : PERSONA	AA	Fs	T02	22,169.00	97,930.00	30,078.00	31,028.00	103.12	31.68	4. INFORME 336-2019/SGPS/GDS/MDPP 5. INFORME 336-2019/SGPS/GDS/MDPP

MUNICIPALIDAD DISTRITAL DE PUENTE PIEDRA GERENCIA DE PLANEAMIENTO, PRESUPUESTO Y INVERSIONES Vº Bº

MUNICIPALIDAD DISTRITAL DE PUENTE PIEDRA SUBGERENCIA DE PLANIFICACIÓN INSTITUCIONAL E INVERSIONES Vº Bº

DE ATENCIÓN DEL PROGRAMA DE COMPLEMENTACIÓN ALIMENTARIA (PCA).		Fn	T02	600,000.00	2,300,000.00	0.00	0.00	0.00	0.00	6. INFORME 336-2019/SGPS/GDS/MDPP MOTIVO:
19A0001678917 - DISTRIBUCIÓN, EMPADRONAMIENTO Y SUPERVISIÓN DE ALIMENTOS ATENDIENDO A LOS COMITÉS DEL PROGRAMA DEL VASO DE LECHE	101 : RACION AA	Fs	T02	75,546.00	302,184.00	75,544.00	151,090.00	100.00	50.00	4. INFORME 336-2019/SGPS/GDS/MDPP 5. INFORME 336-2019/SGPS/GDS/MDPP
		Fn	T02	890,274.00	3,582,405.00	0.00	0.00	0.00	0.00	6. INFORME 336-2019/SGPS/GDS/MDPP MOTIVO:
	TOTAL POR AEI		FINANCIERO S/	1,811,181.75	7,166,036.00	1.00				
	TOTAL GENERAL		FINANCIERO S/	1,811,181.75	7,166,036.00	1.00				

Tipo de meta

NA	Meta no acumulativa
AM	Meta acumulativa mensual
AA	Meta acumulativa anual

*Por la naturaleza de las Actividades Operativas con metas no acumulativas, el avance anual se mide a fin de año.

MUNICIPALIDAD DISTRITAL DE PUENTE PIEDRA
GERENCIA DE PLANEAMIENTO Y PRESUPUESTO
Vº Bº

MUNICIPALIDAD DISTRITAL DE PUENTE PIEDRA
SUBGERENCIA DE PLANIFICACIÓN INSTITUCIONAL E INVERSIONES
Vº Bº

Anexo B-6

SEGUIMIENTO TRIMESTRAL DEL PLAN OPERATIVO INSTITUCIONAL (POI) DE UNIDAD EJECUTORA

PEI - PERIODO	2017 - 2022
Nivel de Gobierno	M - GOBIERNOS LOCALES
Sector	00 - MUNICIPALIDADES
Pliego	000 - MUNICIPALIDADES
Unidad Ejecutora	301274 - MUNICIPALIDAD DISTRITAL DE PUENTE PIEDRA
Centro de Costo	03.12 - GERENCIA DE GESTION AMBIENTAL

OBJETIVO ESTRATÉGICO INSTITUCIONAL / ACCIÓN ESTRATÉGICA INSTITUCIONAL / ACTIVIDAD OPERATIVA	UNIDAD MEDIDA	TIPO META	META	PERIODO	MODIFICADO 2do TRIM.	MODIFICADO ANUAL	EJECUTADO 2do TRIM.	EJECUTADO 2do TRIM. ACUMULADO	% AVANCE 2do TRIM.	% AVANCE 2do TRIM. ACUMULADO	MOTIVO DEL LOGRO OBTENIDO AL 2do TRIMESTRE
OEI.09 - GESTIÓN ADECUADA DE RESIDUOS SÓLIDOS QUE INCIDEN EN LA CONTAMINACIÓN AMBIENTAL											
AEI.09.01 - PROMOVER LA CONCIENCIA AMBIENTAL											
19AO001683686 - ELABORACIÓN DE DOCUMENTOS PROPIOS DE LA GERENCIA.	036 : DOCUMENTO	AA	Fs	T02	156.00	624.00	208.00	405.00	133.33	64.90	4. MEMORANDUM 377-2019-GGA-MDPP 5. MEMORANDUM 377-2019-GGA-MDPP 6. MEMORANDUM 377-2019-GGA-MDPP MOTIVO: MAYOR EMISIÓN DE DOCUMENTOS
			Fn	T02	11,826.00	46,059.00	0.00	0.00	0.00	0.00	
19AO001683757 - SUPERVISIÓN Y MONITOREO DE LAS SUBGERENCIAS A CARGO.	036 : DOCUMENTO	AA	Fs	T02	3.00	12.00	3.00	6.00	100.00	50.00	4. MEMORANDUM 377-2019-GGA-MDPP 5. MEMORANDUM 377-2019-GGA-MDPP 6. MEMORANDUM 377-2019-GGA-MDPP MOTIVO:
			Fn	T02	7,950.00	31,800.00	0.00	0.00	0.00	0.00	
19AO001683784 - ADMINISTRACIÓN, PROMOCIÓN E IMPLEMENTACIÓN DEL CEMENTERIO MUNICIPAL.	001 : ACCION	AA	Fs	T02	3.00	12.00	3.00	6.00	100.00	50.00	4. MEMORANDUM 377-2019-GGA-MDPP 5. MEMORANDUM 377-2019-GGA-MDPP 6. MEMORANDUM 377-2019-GGA-MDPP MOTIVO:
			Fn	T02	79,332.00	315,132.00	0.00	0.00	0.00	0.00	
19AO001683802 - EJECUCIÓN Y SEGUIMIENTO DE PROYECTOS AMBIENTALES CON ÉNFASIS EN LA CALIDAD DE AIRE DEL DISTRITO.	001 : ACCION	AA	Fs	T02	3.00	12.00	1.00	1.00	33.33	8.33	4. MEMORANDUM 377-2019-GGA-MDPP 5. MEMORANDUM 377-2019-GGA-MDPP 6. MEMORANDUM 377-2019-GGA-MDPP MOTIVO: SE REALIZÓ UN INFORME EN EL MES DE MAYO
			Fn	T02	7,305.00	29,220.00	0.00	0.00	0.00	0.00	
19AO001683803 - EJECUCIÓN DEL PLAN ANUAL DE EVALUACIÓN Y FISCALIZACIÓN AMBIENTAL.	446 : PROGRAMA	AA	Fs	T02	3.00	12.00	3.00	6.00	100.00	50.00	4. MEMORANDUM 377-2019-GGA-MDPP 5. MEMORANDUM 377-2019-GGA-MDPP 6. MEMORANDUM 377-2019-GGA-MDPP MOTIVO:
			Fn	T02	12,891.00	49,691.00	0.00	0.00	0.00	0.00	
19AO001683817 - EJECUCIÓN DEL PROGRAMA MUNICIPAL DE EDUCACIÓN	446 : PROGRAMA	AA			3.00	12.00	4.00	7.00	133.33	58.33	

MUNICIPALIDAD DISTRITAL DE PUENTE PIEDRA — OFICINA DE PLANEAMIENTO Y PRESUPUESTO — Vº Bº

MUNICIPALIDAD DISTRITAL DE PUENTE PIEDRA — SUBGERENCIA DE PLANIFICACIÓN INSTITUCIONAL E INFORMES — Vº Bº

CULTURA Y CIUDADANÍA AMBIENTAL.										4. MEMORANDUM 377-2019-GGA-MDPP 5. MEMORANDUM 377-2019-GGA-MDPP 6. MEMORANDUM 377-2019-GGA-MDPP MOTIVO:
	Fn	T02	14,907.00	59,624.00	0.00	0.00	0.00	0.00		
TOTAL POR AEI		FINANCIERO S/	134,211.00	531,526.00	0.00					
TOTAL GENERAL		FINANCIERO S/	134,211.00	531,526.00	0.00					

Tipo de meta

NA	Meta no acumulativa
AM	Meta acumulativa mensual
AA	Meta acumulativa anual

*Por la naturaleza de las Actividades Operativas con metas no acumulativas, el avance anual se mide a fin de año.

MUNICIPALIDAD DISTRITAL DE PUENTE PIEDRA
GERENCIA DE PLANEAMIENTO Y PRESUPUESTO
Vº Bº

MUNICIPALIDAD DISTRITAL DE PUENTE PIEDRA
SUBGERENCIA DE PLANIFICACIÓN INSTITUCIONAL E INVERSIONES
Vº Bº

Anexo B-6

SEGUIMIENTO TRIMESTRAL DEL PLAN OPERATIVO INSTITUCIONAL (POI) DE UNIDAD EJECUTORA

PEI - PERIODO	2017 - 2022
Nivel de Gobierno	M - GOBIERNOS LOCALES
Sector	00 - MUNICIPALIDADES
Pliego	000 - MUNICIPALIDADES
Unidad Ejecutora	301274 - MUNICIPALIDAD DISTRITAL DE PUENTE PIEDRA
Centro de Costo	03.12.01 - SUBGERENCIA DE LIMPIEZA PUBLICA

OBJETIVO ESTRATÉGICO INSTITUCIONAL

ACCIÓN ESTRATÉGICA INSTITUCIONAL / ACTIVIDAD OPERATIVA	UNIDAD MEDIDA	TIPO META	META	PERIODO	MODIFICADO 2do TRIM.	MODIFICADO ANUAL	EJECUTADO 2do TRIM.	EJECUTADO 2do TRIM. ACUMULADO	% AVANCE 2do TRIM.	% AVANCE 2do TRIM. ACUMULADO	MOTIVO DEL LOGRO OBTENIDO AL 2do TRIMESTRE
OEI.09 - GESTIÓN ADECUADA DE RESIDUOS SÓLIDOS QUE INCIDEN EN LA CONTAMINACIÓN AMBIENTAL											
AEI.09.01 - PROMOVER LA CONCIENCIA AMBIENTAL											
19AO001679890 - PROGRAMA DE CAPACITACIÓN DEL PERSONAL DE LIMPIEZA PÚBLICA.	001 : ACCION	AA	Fs	T02	1.00	5.00	1.00	1.00	100.00	20.00	4. INFORME 338-2019-SGLP-GGA/MDPP 5. INFORME 338-2019-SGLP-GGA/MDPP 6. INFORME 338-2019-SGLP-GGA/MDPP
			Fn	T02	1,000.00	3,500.00	0.00	0.00	0.00	0.00	MOTIVO: NO SE PUDO CUMPLIR CON LO PROGRAMADO, DEBIDO A FALTA DE LOGÍSTICA
19AO001679898 - SERVICIO DE BARRIDO Y LIMPIEZA DE ESPACIOS PÚBLICOS	067 : KILOMETRO	AA	Fs	T02	21,330.00	66,558.00	21,329.49	42,424.59	100.00	63.74	4. INFORME 338-2019-SGLP-GGA/MDPP 5. INFORME 338-2019-SGLP-GGA/MDPP 6. INFORME 338-2019-SGLP-GGA/MDPP
			Fn	T02	496,400.00	2,000,000.00	0.00	0.00	0.00	0.00	MOTIVO:
19AO001679901 - ELABORACIÓN DE DOCUMENTOS PROPIOS DE LA SUBGERENCIA	036 : DOCUMENTO	AA	Fs	T02	310.00	913.00	319.00	472.00	102.90	51.70	4. INFORME 338-2019-SGLP-GGA/MDPP 5. INFORME 338-2019-SGLP-GGA/MDPP 6. INFORME 338-2019-SGLP-GGA/MDPP
			Fn	T02	60,000.00	240,000.00	0.00	0.00	0.00	0.00	MOTIVO:
19AO001679936 - SERVICIO DE RECOLECCIÓN Y TRANSPORTE DE RRSS.	111 : TONELADA	AA	Fs	T02	15,106.00	64,730.00	14,085.86	30,480.73	93.25	47.09	4. INFORME 338-2019-SGLP-GGA/MDPP 5. INFORME 338-2019-SGLP-GGA/MDPP 6. INFORME 338-2019-SGLP-GGA/MDPP
			Fn	T02	3,644,267.76	14,577,071.00	0.00	0.00	0.00	0.00	MOTIVO:
19AO001679955 - VALORIZACIÓN DE RESIDUOS SÓLIDOS MUNICIPALES	111 : TONELADA	AA	Fs	T02	116.00	795.00	63.37	81.42	54.63	10.24	4. INFORME 338-2019-SGLP-GGA/MDPP 5. INFORME 338-2019-SGLP-GGA/MDPP 6. INFORME 338-2019-SGLP-GGA/MDPP
			Fn	T02	30,000.00	120,000.00	0.00	0.00	0.00	0.00	MOTIVO: SE PRIORIZO LA SENSIBILIZACIÓN DE LA POBLACIÓN MEDIANTE TALLERES AMBIENTALES EN DIFERENTES ZONAS DEL DISTRITO
19AO001679958 - SERVICIO DE DISPOSICIÓN FINAL DE LOS RESIDUOS SÓLIDOS	111 : TONELADA	AA	Fs	T02	15,350.00	62,830.00	15,106.31	30,510.33	98.41	48.56	4. INFORME 338-2019-SGLP-GGA/MDPP 5. INFORME 338-2019-SGLP-GGA/MDPP
			Fn	T02	214,488.00	857,961.00	0.00	0.00	0.00	0.00	6. INFORME 338-2019-SGLP-GGA/MDPP MOTIVO:
	TOTAL POR AEI		FINANCIERO S/		4,446,155.76	17,798,532.00	0.00				
	TOTAL GENERAL		FINANCIERO S/		4,446,155.76	17,798,532.00	0.00				

Tipo de meta

NA	Meta no acumulativa
AM	Meta acumulativa mensual
AA	Meta acumulativa anual

*Por la naturaleza de las Actividades Operativas con metas no acumulativas, el avance anual se mide a fin de año.

MUNICIPALIDAD DISTRITAL DE PUENTE PIEDRA — V°B°

MUNICIPALIDAD DISTRITAL DE PUENTE PIEDRA — SUBGERENCIA DE PLANIFICACIÓN INSTITUCIONAL E INVERSIONES — V°B°

Anexo B-6

SEGUIMIENTO TRIMESTRAL DEL PLAN OPERATIVO INSTITUCIONAL (POI) DE UNIDAD EJECUTORA

PEI - PERIODO	2017 - 2022
Nivel de Gobierno	M - GOBIERNOS LOCALES
Sector	00 - MUNICIPALIDADES
Pliego	000 - MUNICIPALIDADES
Unidad Ejecutora	301274 - MUNICIPALIDAD DISTRITAL DE PUENTE PIEDRA
Centro de Costo	03.12.02 - SUBGERENCIA DE PARQUES Y JARDINES

OBJETIVO ESTRATÉGICO INSTITUCIONAL / ACCIÓN ESTRATÉGICA INSTITUCIONAL / ACTIVIDAD OPERATIVA	UNIDAD MEDIDA	TIPO META	META	PERIODO	MODIFICADO 2do TRIM.	MODIFICADO ANUAL	EJECUTADO 2do TRIM.	EJECUTADO 2do TRIM. ACUMULADO	% AVANCE 2do TRIM.	% AVANCE 2do TRIM. ACUMULADO	MOTIVO DEL LOGRO OBTENIDO AL 2do TRIMESTRE
OEI.10 - MEJORAR LA DISPONIBILIDAD DEL ÁREA VERDE POR HABITANTE											
AEI.10.01 - INCENTIVAR LA FORESTACIÓN Y REFORESTACION DE AREAS VERDES											
19AO001679988 - OPTIMIZACIÓN DEL SISTEMA DE RIEGO POR CAMIÓN CISTERNA, PUNTOS DE AGUA, RIEGO TECNIFICADO Y FUENTES DE AGUA NO POTABLE.	001 : ACCION	AA	Fs	T02	3.00	12.00	3.00	6.00	100.00	50.00	4. INFORME 258-2019-SGPyJ-GGA/MDPP 5. INFORME 258-2019-SGPyJ-GGA/MDPP 6. INFORME 258-2019-SGPyJ-GGA/MDPP MOTIVO:
			Fn	T02	770,524.01	2,811,073.93	0.00	0.00	0.00	0.00	
19AO001680003 - ACCIONES DE FORESTACIÓN Y ARBORIZACIÓN SOSTENIBLES Y PARTICIPATIVAS.	069 : M2	AA	Fs	T02	900.00	3,300.00	1,050.00	2,030.00	116.67	61.52	4. INFORME 258-2019-SGPyJ-GGA/MDPP 5. INFORME 258-2019-SGPyJ-GGA/MDPP 6. INFORME 258-2019-SGPyJ-GGA/MDPP MOTIVO:
			Fn	T02	18,170.00	54,410.00	0.00	0.00	0.00	0.00	
19AO001680006 - RECUPERACIÓN Y MANTENIMIENTO DE ÁREAS VERDES EN PARQUES Y BERMAS	069 : M2	AA	Fs	T02	225,000.00	900,000.00	344,473.00	786,135.00	153.10	87.35	4. INFORME 258-2019-SGPyJ-GGA/MDPP 5. INFORME 258-2019-SGPyJ-GGA/MDPP 6. INFORME 258-2019-SGPyJ-GGA/MDPP MOTIVO: SE REALIZO MAYOR RECUPERACIÓN Y MANTENIMIENTO DE ÁREAS VERDES EN EL DISTRITO
			Fn	T02	573,313.26	2,293,253.10	0.00	0.00	0.00	0.00	
19AO001680009 - IMPLEMENTACIÓN, EQUIPAMIENTO Y MEJORAMIENTO DEL VIVERO MUNICIPAL	001 : ACCION	AA	Fs	T02	3.00	12.00	1.00	2.00	33.33	16.67	4. 5. 6. INFORME 258-2019-SGPyJ-GGA/MDPP MOTIVO:
			Fn	T02	30,420.00	334,390.00	0.00	0.00	0.00	0.00	
19AO001680013 - VALORIZACIÓN Y REAPROVECHAMIENTO DE RESIDUOS SÓLIDOS ORGÁNICOS.	001 : ACCION	AA	Fs	T02	3.00	12.00	3.00	6.00	100.00	50.00	4. INFORME 258-2019-SGPyJ-GGA/MDPP 5. INFORME 258-2019-SGPyJ-GGA/MDPP 6. INFORME 258-2019-SGPyJ-GGA/MDPP MOTIVO:
			Fn	T02	74,091.00	948,044.97	0.00	0.00	0.00	0.00	
		TOTAL POR AEI		FINANCIERO S/	1,466,518.27	6,441,172.00	0.00				
		TOTAL GENERAL		FINANCIERO S/	1,466,518.27	6,441,172.00	0.00				

Tipo de meta

NA	Meta no acumulativa
AM	Meta acumulativa mensual
AA	Meta acumulativa anual

*Por la naturaleza de las Actividades Operativas con metas no acumulativas, el avance anual se mide a fin de año.

Vº Bº

Vº Bº

Anexo B-6

SEGUIMIENTO TRIMESTRAL DEL PLAN OPERATIVO INSTITUCIONAL (POI) DE UNIDAD EJECUTORA

PEI - PERIODO	2017 - 2022
Nivel de Gobierno	M - GOBIERNOS LOCALES
Sector	00 - MUNICIPALIDADES
Pliego	000 - MUNICIPALIDADES
Unidad Ejecutora	301274 - MUNICIPALIDAD DISTRITAL DE PUENTE PIEDRA
Centro de Costo	03.13 - GERENCIA DE SEGURIDAD CUIDADANA

OBJETIVO ESTRATÉGICO INSTITUCIONAL

ACCIÓN ESTRATÉGICA INSTITUCIONAL

ACTIVIDAD OPERATIVA

OEI.02 - DISMINUIR LA TASA DE VICTIMIZACIÓN

AEI.02.01 - REDUCCION DE LA VICTIMIZACIÓN POR HOGARES

ACTIVIDAD OPERATIVA	UNIDAD MEDIDA	TIPO META	META	PERIODO	MODIFICADO 2do TRIM.	MODIFICADO ANUAL	EJECUTADO 2do TRIM.	EJECUTADO 2do TRIM. ACUMULADO	% AVANCE 2do TRIM.	% AVANCE 2do TRIM. ACUMULADO	MOTIVO DEL LOGRO OBTENIDO AL 2do TRIMESTRE
19AO001679994 - ELABORACION DE DOCUMENTOS PROPIOS DE LA GERENCIA	036 : DOCUMENTO	AA	Fs	T02	150.00	600.00	150.00	300.00	100.00	50.00	4. MEMORANDUM 347-2019-GSC/MDPP 5. MEMORANDUM 347-2019-GSC/MDPP 6. MEMORANDUM 347-2019-GSC/MDPP MOTIVO:
			Fn	T02	18,000.00	64,000.00	0.00	0.00	0.00	0.00	
19AO001680002 - SUPERVISION Y MONITOREO DE LA SUBGERENCIA A CARGO	001 : ACCION	AA	Fs	T02	3.00	12.00	3.00	6.00	100.00	50.00	4. MEMORANDUM 347-2019-GSC/MDPP 5. MEMORANDUM 347-2019-GSC/MDPP 6. MEMORANDUM 347-2019-GSC/MDPP MOTIVO:
			Fn	T02	18,000.00	72,000.00	0.00	0.00	0.00	0.00	
19AO001680012 - REALIZAR ACCIONES PROPIO AL CODISEC	001 : ACCION	AA	Fs	T02	3.00	12.00	3.00	6.00	100.00	50.00	4. MEMORANDUM 347-2019-GSC/MDPP 5. MEMORANDUM 347-2019-GSC/MDPP 6. MEMORANDUM 347-2019-GSC/MDPP MOTIVO:
			Fn	T02	21,000.00	84,000.00	0.00	0.00	0.00	0.00	
19AO001680015 - PLANIFICAR, ORGANIZAR Y EJECUTAR PROGRAMAS DE PREVENCION EN CONTRA DE LA INSEGURIDAD CIUDADANA Y VIOLENCIA FAMILIAR	446 : PROGRAMA	AA	Fs	T02	3.00	12.00	3.00	6.00	100.00	50.00	4. MEMORANDUM 347-2019-GSC/MDPP 5. MEMORANDUM 347-2019-GSC/MDPP 6. MEMORANDUM 347-2019-GSC/MDPP MOTIVO:
			Fn	T02	21,900.00	87,600.00	0.00	0.00	0.00	0.00	

MUNICIPALIDAD DISTRITAL DE PUENTE PIEDRA
SUBGERENCIA DE PLANIFICACIÓN INSTITUCIONAL E INVERSIONES
Vº Bº

			Fs	T02	7.00	30.00	7.00	15.00	100.00	50.00	4. MEMORANDUM 347-2019-GSC/MDPP	
19AO001680018 - SUPERVISION Y EJECUCION DEL PLAN SE SEGURIDAD CIUDADANA	001 : ACCION	AA									5. MEMORANDUM 347-2019-GSC/MDPP	
			Fn	T02	4,500.00	18,064.00	0.00	0.00	0.00	0.00	6. MEMORANDUM 347-2019-GSC/MDPP	
											MOTIVO:	
	TOTAL POR AEI			FINANCIERO S/	83,400.00	325,664.00	0.00					
	TOTAL GENERAL			FINANCIERO S/	83,400.00	325,664.00	0.00					

Tipo de meta

NA	Meta no acumulativa
AM	Meta acumulativa mensual
AA	Meta acumulativa anual

*Por la naturaleza de las Actividades Operativas con metas no acumulativas, el avance anual se mide a fin de año.

MUNICIPALIDAD DISTRITAL DE PUENTE PIEDRA
GERENCIA DE PLANEAMIENTO Y PRESUPUESTO
Vº Bº

MUNICIPALIDAD DISTRITAL DE PUENTE PIEDRA
SUBGERENCIA DE PLANEAMIENTO INSTITUCIONAL E INVERSIONES
Vº Bº

Anexo B-6

SEGUIMIENTO TRIMESTRAL DEL PLAN OPERATIVO INSTITUCIONAL (POI) DE UNIDAD EJECUTORA

PEI - PERIODO	2017 - 2022
Nivel de Gobierno	M - GOBIERNOS LOCALES
Sector	00 - MUNICIPALIDADES
Pliego	000 - MUNICIPALIDADES
Unidad Ejecutora	301274 - MUNICIPALIDAD DISTRITAL DE PUENTE PIEDRA
Centro de Costo	03.13.01 - SUBGERENCIA DE SERENAZGO

OBJETIVO ESTRATÉGICO INSTITUCIONAL

ACCIÓN ESTRATÉGICA INSTITUCIONAL

ACTIVIDAD OPERATIVA

OEI.03 - REDUCCIÓN DEL DELITO (ROBO-HURTO)

AEI.03.01 - FORTALECIMIENTO DE LAS JUNTAS VECINALES DE SEGURIDAD CIUDADANA

	UNIDAD MEDIDA	TIPO META	META	PERIODO	MODIFICADO 2do TRIM.	MODIFICADO ANUAL	EJECUTADO 2do TRIM.	EJECUTADO 2do TRIM. ACUMULADO	% AVANCE 2do TRIM.	% AVANCE 2do TRIM. ACUMULADO	MOTIVO DEL LOGRO OBTENIDO AL 2do TRIMESTRE
19AO001684408 - ELABORACIÓN DE DOCUMENTOS PROPIOS DE LA SUBGERENCIA	036 : DOCUMENTO	AA	Fs	T02	360.00	1,440.00	360.00	720.00	100.00	50.00	4. INFORME 093-2019-SGS/GSC/MDPP 5. INFORME 093-2019-SGS/GSC/MDPP
			Fn	T02	190,123.02	760,492.00	0.00	0.00	0.00	0.00	6. INFORME 093-2019-SGS/GSC/MDPP MOTIVO:
19AO001684414 - PATRULLAJE MUNICIPAL POR SECTOR	520 : SECTOR	AA	Fs	T02	159.00	636.00	159.00	399.00	100.00	62.74	4. INFORME 093-2019-SGS/GSC/MDPP 5. INFORME 093-2019-SGS/GSC/MDPP
			Fn	T02	1,001,256.99	4,005,028.00	0.00	0.00	0.00	0.00	6. INFORME 093-2019-SGS/GSC/MDPP MOTIVO:
19AO001684421 - EJECUCIÓN DEL PLAN LOCAL DE SEGURIDAD CIUDADANA	001 : ACCION	AA	Fs	T02	1,251.00	3,900.00	1,256.00	1,955.00	100.40	50.13	4. INFORME 093-2019-SGS/GSC/MDPP 5. INFORME 093-2019-SGS/GSC/MDPP
			Fn	T02	684,135.51	2,736,542.00	0.00	0.00	0.00	0.00	6. INFORME 093-2019-SGS/GSC/MDPP MOTIVO:
19AO001684426 - EJECUCION DEL PLAN DE ALERTA TEMPRANA	001 : ACCION	AA	Fs	T02	1,500.00	7,000.00	1,502.00	2,562.00	100.13	36.60	4. INFORME 093-2019-SGS/GSC/MDPP 5. INFORME 093-2019-SGS/GSC/MDPP
			Fn	T02	437,682.00	1,750,728.00	0.00	0.00	0.00	0.00	6. INFORME 093-2019-SGS/GSC/MDPP MOTIVO:
		TOTAL POR AEI		FINANCIERO S/	2,313,197.52	9,252,790.00	0.00				
		TOTAL GENERAL		FINANCIERO S/	2,313,197.52	9,252,790.00	0.00				

Tipo de meta

NA	Meta no acumulativa
AM	Meta acumulativa mensual
AA	Meta acumulativa anual

*Por la naturaleza de las Actividades Operativas con metas no acumulativas, el avance anual se mide a fin de año.

MUNICIPALIDAD DISTRITAL DE PUENTE PIEDRA GERENCIA DE PLANEAMIENTO Y PRESUPUESTO V° B°

MUNICIPALIDAD DISTRITAL DE PUENTE PIEDRA SUBGERENCIA DE PLANEAMIENTO INSTITUCIONAL Y INVERSIONES V° B°

Anexo B-6

SEGUIMIENTO TRIMESTRAL DEL PLAN OPERATIVO INSTITUCIONAL (POI) DE UNIDAD EJECUTORA

PEI - PERIODO	2017 - 2022
Nivel de Gobierno	M - GOBIERNOS LOCALES
Sector	00 - MUNICIPALIDADES
Pliego	000 - MUNICIPALIDADES
Unidad Ejecutora	301274 - MUNICIPALIDAD DISTRITAL DE PUENTE PIEDRA
Centro de Costo	03.14 - GERENCIA DE PARTICIPACION VECINAL

OBJETIVO ESTRATÉGICO INSTITUCIONAL / ACCIÓN ESTRATÉGICA INSTITUCIONAL / ACTIVIDAD OPERATIVA	UNIDAD MEDIDA	TIPO META	META	PERIODO	MODIFICADO 2do TRIM.	MODIFICADO ANUAL	EJECUTADO 2do TRIM.	EJECUTADO 2do TRIM. ACUMULADO	% AVANCE 2do TRIM.	% AVANCE 2do TRIM. ACUMULADO	MOTIVO DEL LOGRO OBTENIDO AL 2do TRIMESTRE
OEI.15 - ACCIONES DE SOPORTE											
AEI.15.02 - MEJORA DE LOS PROCEDIMIENTOS											
19AO001683220 - PARTICIPAR EN EL DESARROLLO DEL PRESUPUESTO PARTICIPATIVO.	001 : ACCION	AA	Fs	T02	1.00	3.00	1.00	3.00	100.00	100.00	4. MEMORANDUM 187-2019-GPV/MDPP 5. MEMORANDUM 187-2019-GPV/MDPP 6. MEMORANDUM 187-2019-GPV/MDPP MOTIVO:
			Fn	T02	21,305.00	61,305.00	0.00	0.00	0.00	0.00	
19AO001683225 - PROMOVER LA INTEGRACIÓN Y LA PARTICIPACIÓN VECINAL A LA GESTIÓN MUNICIPAL	001 : ACCION	AA	Fs	T02	72.00	242.00	66.00	137.00	91.67	56.61	4. MEMORANDUM 187-2019-GPV/MDPP 5. MEMORANDUM 187-2019-GPV/MDPP 6. MEMORANDUM 187-2019-GPV/MDPP MOTIVO:
			Fn	T02	26,118.57	119,130.00	0.00	0.00	0.00	0.00	
19AO001683230 - ELABORACIÓN DE DOCUMENTOS PROPIOS DE LA GERENCIA	036 : DOCUMENTO	AA	Fs	T02	300.00	1,200.00	259.00	394.00	86.33	32.83	4. MEMORANDUM 187-2019-GPV/MDPP 5. MEMORANDUM 187-2019-GPV/MDPP 6. MEMORANDUM 187-2019-GPV/MDPP MOTIVO: MENOR EMISIÓN DE DOCUMENTOS
			Fn	T02	24,000.00	96,000.00	0.00	0.00	0.00	0.00	
19AO001684374 - CONVOCATORIA Y DIFUSIÓN DE LAS DIFERENTES ACTIVIDADES DE LAS UNIDADES ORGÁNICAS	001 : ACCION	AA	Fs	T02	27.00	108.00	61.00	91.00	225.93	84.26	4. MEMORANDUM 187-2019-GPV/MDPP 5. MEMORANDUM 187-2019-GPV/MDPP 6. MEMORANDUM 187-2019-GPV/MDPP MOTIVO: SE REALIZÓ MAYOR DIFUSIÓN DE LAS DIFERENTES ACTIVIDADES DE LA ENTIDAD
			Fn	T02	12,000.00	48,000.00	0.00	0.00	0.00	0.00	
19AO001684410 - RECONOCIMIENTO DE ORGANIZACIONES SOCIALES	036 : DOCUMENTO	AA	Fs	T02	45.00	180.00	31.00	44.00	68.89	24.44	4. MEMORANDUM 187-2019-GPV/MDPP 5. MEMORANDUM 187-2019-

MUNICIPALIDAD DISTRITAL DE PUENTE PIEDRA GERENCIA DE PLANEAMIENTO Y PRESUPUESTO V° B°

MUNICIPALIDAD DISTRITAL DE PUENTE PIEDRA SUBGERENCIA DE PLANIFICACIÓN INSTITUCIONAL E INVERSIONES V° B°

		Fn	T02	14,775.00	55,775.00	0.00	0.00	0.00	0.00	GPV/MDPP 6. MEMORANDUM 187-2019-GPV/MDPP MOTIVO: NO HUBO MAYOR DEMANDA PARA EL RECONOCIMIENTO DE ORGANIZACIONES SOCIALES
	TOTAL POR AEI		FINANCIERO S/	98,198.57	380,210.00	0.00				
	TOTAL GENERAL		FINANCIERO S/	98,198.57	380,210.00	0.00				

Tipo de meta

NA	Meta no acumulativa
AM	Meta acumulativa mensual
AA	Meta acumulativa anual

*Por la naturaleza de las Actividades Operativas con metas no acumulativas, el avance anual se mide a fin de año.

MUNICIPALIDAD DISTRITAL DE PUENTE PIEDRA
GERENCIA DE PLANEAMIENTO Y PRESUPUESTO
Vº Bº

MUNICIPALIDAD DISTRITAL DE PUENTE PIEDRA
SUBGERENCIA DE PLANIFICACION INSTITUCIONAL E INVERSIONES
Vº Bº

Anexo B-6

SEGUIMIENTO TRIMESTRAL DEL PLAN OPERATIVO INSTITUCIONAL (POI) DE UNIDAD EJECUTORA

PEI - PERIODO	2017 - 2022
Nivel de Gobierno	M - GOBIERNOS LOCALES
Sector	00 - MUNICIPALIDADES
Pliego	000 - MUNICIPALIDADES
Unidad Ejecutora	301274 - MUNICIPALIDAD DISTRITAL DE PUENTE PIEDRA
Centro de Costo	03.15 - GERENCIA DE SANEAMIENTO PREDIAL

OBJETIVO ESTRATÉGICO INSTITUCIONAL / ACCIÓN ESTRATÉGICA INSTITUCIONAL / ACTIVIDAD OPERATIVA	UNIDAD MEDIDA	TIPO META	META	PERIODO	MODIFICADO 2do TRIM.	MODIFICADO ANUAL	EJECUTADO 2do TRIM.	EJECUTADO 2do TRIM. ACUMULADO	% AVANCE 2do TRIM.	% AVANCE 2do TRIM. ACUMULADO	MOTIVO DEL LOGRO OBTENIDO AL 2do TRIMESTRE
OEI.07 - MEJORA DE LA INTERCONEXIÓN VIAL											
AEI.07.01 - ASFALTADO DE PISTAS											
19AO0001678780 - ELABORACIÓN DE DOCUMENTOS PROPIOS DE LA GERENCIA	036 : DOCUMENTO	AA	Fs	T02	54.00	242.00	70.00	98.00	129.63	40.50	4. MEMORANDUM 062-2019-GSP/MDPP 5. MEMORANDUM 062-2019-GSP/MDPP 6. MEMORANDUM 062-2019-GSP/MDPP MOTIVO:
			Fn	T02	39,944.00	83,402.95	0.00	0.00	0.00	0.00	
19AO0001678785 - SUPERVISAR EL CUMPLIMIENTO DE LAS ACTIVIDADES DE LAS SUBGERENCIAS A CARGO	001 : ACCION	AA	Fs	T02	3.00	12.00	3.00	5.00	100.00	41.67	4. MEMORANDUM 062-2019-GSP/MDPP 5. MEMORANDUM 062-2019-GSP/MDPP 6. MEMORANDUM 062-2019-GSP/MDPP MOTIVO:
			Fn	T02	6,180.00	20,600.00	0.00	0.00	0.00	0.00	
19AO0001678808 - EMITIR RESOLUCIONES DE ACUERDO AL PROCEDIMIENTO ADMINISTRATIVO DEL TEXTO ÚNICO DE PROCEDIMIENTOS ADMINISTRATIVOS (TUPA)	105 : RESOLUCION	AA	Fs	T02	2.00	25.00	2.00	2.00	100.00	8.00	4. MEMORANDUM 062-2019-GSP/MDPP 5. 6. MEMORANDUM 062-2019-GSP/MDPP MOTIVO:
			Fn	T02	15,000.00	55,000.00	0.00	0.00	0.00	0.00	
19AO0001678811 - CAMPAÑAS DE SENSIBILIZACIÓN SOBRE SANEAMIENTO FÍSICO LEGAL	014 : CAMPAÑA	AA	Fs	T02	12.00	44.00	12.00	16.00	100.00	36.36	4. MEMORANDUM 062-2019-GSP/MDPP 5. MEMORANDUM 062-2019-GSP/MDPP 6. MEMORANDUM 062-2019-GSP/MDPP MOTIVO:
			Fn	T02	7,008.60	23,362.05	0.00	0.00	0.00	0.00	
		TOTAL POR AEI		FINANCIERO S/	68,132.60	182,365.00	0.00				
		TOTAL GENERAL		FINANCIERO S/	68,132.60	182,365.00	0.00				

Tipo de meta

NA	Meta no acumulativa
AM	Meta acumulativa mensual
AA	Meta acumulativa anual

*Por la naturaleza de las Actividades Operativas con metas no acumulativas, el avance anual se mide a fin de año.

V° B°

V° B°

Anexo B-6

SEGUIMIENTO TRIMESTRAL DEL PLAN OPERATIVO INSTITUCIONAL (POI) DE UNIDAD EJECUTORA

PEI - PERIODO	2017 - 2022
Nivel de Gobierno	M - GOBIERNOS LOCALES
Sector	00 - MUNICIPALIDADES
Pliego	000 - MUNICIPALIDADES
Unidad Ejecutora	301274 - MUNICIPALIDAD DISTRITAL DE PUENTE PIEDRA
Centro de Costo	03.15.01 - SUBGERENCIA DE ADJUDICACIÓN Y SANEAMIENTO PREDIAL

OBJETIVO ESTRATÉGICO INSTITUCIONAL

ACCIÓN ESTRATÉGICA INSTITUCIONAL

ACTIVIDAD OPERATIVA

OEI.07 - MEJORA DE LA INTERCONEXIÓN VIAL

AEI.07.01 - ASFALTADO DE PISTAS

	UNIDAD MEDIDA	TIPO META	META	PERIODO	MODIFICADO 2do TRIM.	MODIFICADO ANUAL	EJECUTADO 2do TRIM.	EJECUTADO 2do TRIM. ACUMULADO	% AVANCE 2do TRIM.	% AVANCE 2do TRIM. ACUMULADO	MOTIVO DEL LOGRO OBTENIDO AL 2do TRIMESTRE
19AO001678865 - ELABORACIÓN DE DOCUMENTOS PROPIOS DE LA SUBGERENCIA	036 : DOCUMENTO	AA	Fs	T02	15.00	55.00	22.00	32.00	146.67	58.18	4. INFORME 065-2019-SGASP-GSP/MDPP 5. INFORME 065-2019-SGASP-GSP/MDPP 6. INFORME 065-2019-SGASP-GSP/MDPP
			Fn	T02	5,400.00	20,144.30	0.00	0.00	0.00	0.00	MOTIVO: MAYOR EMISIÓN DE DOCUMENTOS
19AO001678871 - ATENCIÓN Y ORIENTACIÓN EN MATERIA HACIA LA ACONDICIONAD Y SANEAMIENTO FÍSICO LEGAL DE LA PROPIEDAD	001 : ACCION	AA	Fs	T02	30.00	110.00	30.00	55.00	100.00	50.00	4. INFORME 065-2019-SGASP-GSP/MDPP 5. INFORME 065-2019-SGASP-GSP/MDPP
			Fn	T02	2,950.41	8,942.46	0.00	0.00	0.00	0.00	6. INFORME 065-2019-SGASP-GSP/MDPP MOTIVO:
19AO001678885 - IDENTIFICAR PREDIOS DESTINADOS A USO PUBLICO, EQUIPAMIENTO URBANO SERVICIOS COMPLEMENTARIOS DE ADMINISTRACIÓN MUNICIPAL A FIN DE REGISTRARLOS EN EL MARGESI DE LOS BIENES DE LA PROPIEDAD MUNICIPAL	036 : DOCUMENTO	AA	Fs	T02	12.00	44.00	12.00	20.00	100.00	45.45	4. INFORME 065-2019-SGASP-GSP/MDPP 5. INFORME 065-2019-SGASP-GSP/MDPP
			Fn	T02	9,000.00	31,046.59	0.00	0.00	0.00	0.00	6. INFORME 065-2019-SGASP-GSP/MDPP MOTIVO:
19AO001678886 - ELABORAR EXPEDIENTES DE DESAFECTACIÓN Y/O CAMBIO DE USO DE	036 :	AA	Fs	T02	6.00	22.00	6.00	9.00	100.00	40.91	4. INFORME

V° B°

V° B°

SUELO EMITIENDO OPINIÓN TÉCNICA QUE SUSTENTE LA PROCEDENCIA O IMPROCEDENCIA	DOCUMENTO											065-2019-SGASP-GSP/MDPP 5. INFORME 065-2019-SGASP-GSP/MDPP
			Fn	T02	17,500.00	62,668.70	0.00	0.00	0.00	0.00		6. INFORME 065-2019-SGASP-GSP/MDPP MOTIVO:
19A0001678890 - EMITIR INFORMES DE LIBRE DISPONIBILIDAD DE PREDIOS.	036 : DOCUMENTO	AA	Fs	T02	18.00	66.00	18.00	38.00	100.00	57.58		4. INFORME 065-2019-SGASP-GSP/MDPP 5. INFORME 065-2019-SGASP-GSP/MDPP
			Fn	T02	2,250.00	8,250.00	0.00	0.00	0.00	0.00		6. INFORME 065-2019-SGASP-GSP/MDPP MOTIVO:
19A0001678901 - IDENTIFICAR Y CALIFICAR LOS TERRENOS QUE PRESENTAN CONFLICTOS REGISTRALES PARA SU ADJUDICACIÓN Y SANEAMIENTO FÍSICO LEGAL.	036 : DOCUMENTO	AA	Fs	T02	15.00	55.00	15.00	25.00	100.00	45.45		4. INFORME 065-2019-SGASP-GSP/MDPP 5. INFORME 065-2019-SGASP-GSP/MDPP
			Fn	T02	3,076.71	10,316.95	0.00	0.00	0.00	0.00		6. INFORME 065-2019-SGASP-GSP/MDPP MOTIVO:
19A0001678902 - EMITIR OPINIÓN TÉCNICA EN RELACIÓN A LA CESIÓN DE USO DE SUELO DE LOS PREDIOS INSCRITOS A NOMBRE DE LA MUNICIPALIDAD	036 : DOCUMENTO	AA	Fs	T02	1.00	7.00	1.00	1.00	100.00	14.29		4. 5.
			Fn	T02	2,250.00	8,250.00	0.00	0.00	0.00	0.00		6. INFORME 065-2019-SGASP-GSP/MDPP MOTIVO:
	TOTAL POR AEI			FINANCIERO S/	42,427.12	149,619.00	0.00					
	TOTAL GENERAL			FINANCIERO S/	42,427.12	149,619.00	0.00					

Tipo de meta

NA	Meta no acumulativa
AM	Meta acumulativa mensual
AA	Meta acumulativa anual

*Por la naturaleza de las Actividades Operativas con metas no acumulativas, el avance anual se mide a fin de año.

MUNICIPALIDAD DISTRITAL DE PUENTE PIEDRA
GERENCIA DE PLANEAMIENTO Y PRESUPUESTO
V° B°

MUNICIPALIDAD DISTRITAL DE PUENTE PIEDRA
SUBGERENCIA DE PLANIFICACIÓN INSTITUCIONAL E INVERSIONES
V° B°

Anexo B-6

SEGUIMIENTO TRIMESTRAL DEL PLAN OPERATIVO INSTITUCIONAL (POI) DE UNIDAD EJECUTORA

PEI - PERIODO	2017 - 2022
Nivel de Gobierno	M - GOBIERNOS LOCALES
Sector	00 - MUNICIPALIDADES
Pliego	000 - MUNICIPALIDADES
Unidad Ejecutora	301274 - MUNICIPALIDAD DISTRITAL DE PUENTE PIEDRA
Centro de Costo	03.15.02 - SUBGERENCIA DE ASENTAMIENTOS HUMANOS

OBJETIVO ESTRATÉGICO INSTITUCIONAL

ACCIÓN ESTRATÉGICA INSTITUCIONAL

ACTIVIDAD OPERATIVA

OEI.07 - MEJORA DE LA INTERCONEXIÓN VIAL

AEI.07.01 - ASFALTADO DE PISTAS

ACTIVIDAD OPERATIVA	UNIDAD MEDIDA	TIPO META	META	PERIODO	MODIFICADO 2do TRIM.	MODIFICADO ANUAL	EJECUTADO 2do TRIM.	EJECUTADO 2do TRIM. ACUMULADO	% AVANCE 2do TRIM.	% AVANCE 2do TRIM. ACUMULADO	MOTIVO DEL LOGRO OBTENIDO AL 2do TRIMESTRE
19AO0001676329 - ELABORACIÓN DE DOCUMENTOS DE GESTIÓN ADMINISTRATIVAS.	036 : DOCUMENTO	AA	Fs	T02	900.00	2,780.00	1,019.00	1,409.00	113.22	50.68	4. INFORME 213-2019-SGAH/GSP/MDPP 5. INFORME 213-2019-SGAH/GSP/MDPP 6. INFORME 213-2019-SGAH/GSP/MDPP
			Fn	T02	9,000.00	35,276.00	0.00	0.00	0.00	0.00	MOTIVO: MAYOR EMISION DE DOCUMENTOS ADMINISTRATIVOS
19AO0001680099 - EMISIÓN DE CONSTANCIAS DE POSESIÓN	036 : DOCUMENTO	AA	Fs	T02	240.00	820.00	281.00	462.00	117.08	56.34	4. INFORME 213-2019-SGAH/GSP/MDPP 5. INFORME 213-2019-SGAH/GSP/MDPP 6. INFORME 213-2019-SGAH/GSP/MDPP
			Fn	T02	6,601.00	23,124.00	0.00	0.00	0.00	0.00	MOTIVO: HUBO MAYOR DEMANDA POR PARTE DE LOS ADMINISTRADOS PARA LA OBTENCIÓN DE CONSTANCIAS DE POSESIÓN
19AO0001680100 - EMISIÓN DE RESOLUCIONES PARA LA OBTENCIÓN DE SERVICIOS BÁSICOS	105 : RESOLUCION	AA	Fs	T02	0.00	14.00	1.00	1.00	0.00	7.14	4. 5. 6. INFORME 213-2019-SGAH/GSP/MDPP
			Fn	T02	6,689.49	26,758.00	0.00	0.00	0.00	0.00	MOTIVO: NO HUBO PROGRAMACIÓN PARA ESTE TRIMESTRE , PERO SE EMITIÓ UNA RESOLUCIÓN DE IMPROCEDENCIA PARA LA OBTENCIÓN DE SERVICIOS BÁSICOS
19AO0001680103 - EMISIÓN DE RESOLUCIONES DE RECONOCIMIENTOS DE LAS ORGANIZACIONES SOCIALES CON FINES DE VIVIENDA	105 : RESOLUCION	AA	Fs	T02	90.00	279.00	96.00	131.00	106.67	46.95	4. INFORME 213-2019-SGAH/GSP/MDPP 5. INFORME 213-2019-SGAH/GSP/MDPP 6. INFORME 213-2019-SGAH/GSP/MDPP
			Fn	T02	6,689.49	26,758.00	0.00	0.00	0.00	0.00	MOTIVO:
19AO0001680104 - ELABORACIÓN DEL DIAGNOSTICO FÍSICO LEGAL DE POSESIONES INFORMALES CON FINES DE SANEAMIENTO FÍSICO LEGAL	036 : DOCUMENTO	AA	Fs	T02	3.00	29.00	3.00	5.00	100.00	17.24	4. INFORME 213-2019-SGAH/GSP/MDPP 5. INFORME 213-2019-SGAH/GSP/MDPP 6. INFORME 213-2019-SGAH/GSP/MDPP
			Fn	T02	6,689.49	26,758.00	0.00	0.00	0.00	0.00	MOTIVO:
19AO0001680106 - ELABORACIÓN DE PLANOS PERIMETRICOS, LOTIZACIÓN Y MEMORIAS DESCRIPTIVAS DE CENTROS URBANO INFORMALES	105 : RESOLUCION	AA	Fs	T02	0.00	4.00	0.00	0.00	0.00	0.00	4. INFORME 213-2019-SGAH/GSP/MDPP 5. INFORME 213-2019-SGAH/GSP/MDPP 6. INFORME 213-2019-SGAH/GSP/MDPP
			Fn	T02	6,689.49	26,758.00	0.00	0.00	0.00	0.00	MOTIVO: NO HUBO PROGRAMACIÓN PARA ESTE TRIMESTRE
	TOTAL POR AEI			FINANCIERO S/	42,358.96	165,432.00	0.00				
	TOTAL GENERAL			FINANCIERO S/	42,358.96	165,432.00	0.00				

Tipo de meta

NA	Meta no acumulativa
AM	Meta acumulativa mensual
AA	Meta acumulativa anual

*Por la naturaleza de las Actividades Operativas con metas no acumulativas, el avance anual se calcula a fin de año.

MUNICIPALIDAD DISTRITAL DE PUENTE PIEDRA COMISIÓN DE PLANEAMIENTO Y PRESUPUESTO Vº Bº

MUNICIPALIDAD DISTRITAL DE PUENTE PIEDRA SUBGERENCIA DE PLANIFICACIÓN INSTITUCIONAL E INVERSIONES Vº Bº

Anexo B-6

SEGUIMIENTO TRIMESTRAL DEL PLAN OPERATIVO INSTITUCIONAL (POI) DE UNIDAD EJECUTORA

PEI - PERIODO	2017 - 2022
Nivel de Gobierno	M - GOBIERNOS LOCALES
Sector	00 - MUNICIPALIDADES
Pliego	000 - MUNICIPALIDADES
Unidad Ejecutora	301274 - MUNICIPALIDAD DISTRITAL DE PUENTE PIEDRA
Centro de Costo	03.15.03 - SUBGERENCIA DE HABILITACIONES URBANAS

OBJETIVO ESTRATÉGICO INSTITUCIONAL / ACCIÓN ESTRATÉGICA INSTITUCIONAL / ACTIVIDAD OPERATIVA	UNIDAD MEDIDA	TIPO META	META	PERIODO	MODIFICADO 2do TRIM.	MODIFICADO ANUAL	EJECUTADO 2do TRIM.	EJECUTADO 2do TRIM. ACUMULADO	% AVANCE 2do TRIM.	% AVANCE 2do TRIM. ACUMULADO	MOTIVO DEL LOGRO OBTENIDO AL 2do TRIMESTRE
OEI.07 - MEJORA DE LA INTERCONEXIÓN VIAL											
AEI.07.01 - ASFALTADO DE PISTAS											
19AO001681055 - ELABORACIÓN DE DOCUMENTOS PROPIOS DE LA SUBGERENCIA	036 : DOCUMENTO	AA	Fs	T02	45.00	150.00	99.00	139.00	220.00	92.67	4. INFORME 069-2019-MDPP-GSP-SGHU 5. INFORME 069-2019-MDPP-GSP-SGHU 6. INFORME 069-2019-MDPP-GSP-SGHU
			Fn	T02	3,790.89	13,900.00	0.00	0.00	0.00	0.00	MOTIVO: MAYOR DE EMISIÓN DE DOCUMENTOS INTERNOS
19AO001681058 - ELABORACIÓN DE EXPEDIENTES DE HABILITACIONES URBANAS DE OFICIO	036 : DOCUMENTO	AA	Fs	T02	9.00	30.00	7.00	8.00	77.78	26.67	4. INFORME 069-2019-MDPP-GSP-SGHU 5. INFORME 069-2019-MDPP-GSP-SGHU 6. INFORME 069-2019-MDPP-GSP-SGHU
			Fn	T02	27,000.00	99,000.00	0.00	0.00	0.00	0.00	MOTIVO:
19AO001681063 - EVALUACIÓN DE EXPEDIENTES DE HABILITACIONES URBANAS DE PARTE Y COMPLEMENTARIOS	001 : ACCION	AA	Fs	T02	9.00	35.00	7.00	22.00	77.78	62.86	4. INFORME 069-2019-MDPP-GSP-SGHU 5. INFORME 069-2019-MDPP-GSP-SGHU 6. INFORME 069-2019-MDPP-GSP-SGHU
			Fn	T02	6,000.00	22,000.00	0.00	0.00	0.00	0.00	MOTIVO:
19AO001681067 - EMISIÓN DE RESOLUCIONES DE PROCEDIMIENTOS DE HABILITACIONES URBANAS Y COMPLEMENTARIAS	105 : RESOLUCION	AA	Fs	T02	7.00	26.00	11.00	26.00	157.14	100.00	4. INFORME 069-2019-MDPP-GSP-SGHU 5. INFORME 069-2019-MDPP-GSP-SGHU 6. INFORME 069-2019-MDPP-GSP-SGHU
			Fn	T02	21,000.00	77,000.00	0.00	0.00	0.00	0.00	MOTIVO: SE EJECUTO MAS DE LO PROGRAMADO DEBIDO AL INGRESO DE SOLICITUDES DEL LOS ADMINISTRADOS
19AO001681070 - CAPACITACIÓN ,ASESORAMIENTO Y DIFUSIÓN SOBRE HABILITACIONES URBANAS	001 : ACCION	AA	Fs	T02	15.00	55.00	17.00	19.00	113.33	34.55	4. INFORME 069-2019-MDPP-GSP-SGHU 5. INFORME 069-2019-MDPP-GSP-SGHU 6. INFORME 069-2019-MDPP-GSP-SGHU
			Fn	T02	2,130.00	7,810.00	0.00	0.00	0.00	0.00	MOTIVO:
19AO001681073 - EMISIÓN DE INFORMES TÉCNICOS RESPECTO A LA NULIDAD DE HABILITACIONES URBANAS	001 : ACCION	AA	Fs	T02	3.00	16.00	4.00	8.00	133.33	50.00	4. INFORME 069-2019-MDPP-GSP-SGHU 5. INFORME 069-2019-MDPP-GSP-SGHU 6. INFORME 069-2019-MDPP-GSP-SGHU
			Fn	T02	3,044.16	11,162.00	0.00	0.00	0.00	0.00	MOTIVO:
	TOTAL POR AEI			FINANCIERO S/	62,965.05	230,872.00	0.00				
	TOTAL GENERAL			FINANCIERO S/	62,965.05	230,872.00	0.00				

Tipo de meta

NA	Meta no acumulativa
AM	Meta acumulativa mensual
AA	Meta acumulativa anual

*Por la naturaleza de las Actividades Operativas con metas no acumulativas, el avance anual se mide a fin de año.

MUNICIPALIDAD DISTRITAL DE PUENTE PIEDRA GERENCIA DE PLANEAMIENTO PRESUPUESTO Vº Bº

MUNICIPALIDAD DISTRITAL DE PUENTE PIEDRA SUBGERENCIA DE PLANIFICACIÓN INSTITUCIONAL E INVERSIONES Vº Bº

Anexo B-6

SEGUIMIENTO TRIMESTRAL DEL PLAN OPERATIVO INSTITUCIONAL (POI) DE UNIDAD EJECUTORA

PEI - PERIODO	2017 - 2022
Nivel de Gobierno	M - GOBIERNOS LOCALES
Sector	00 - MUNICIPALIDADES
Pliego	000 - MUNICIPALIDADES
Unidad Ejecutora	301274 - MUNICIPALIDAD DISTRITAL DE PUENTE PIEDRA
Centro de Costo	03.16 - GERENCIA DE ORDENAMIENTO URBANO

OBJETIVO ESTRATÉGICO INSTITUCIONAL

ACCIÓN ESTRATÉGICA INSTITUCIONAL

ACTIVIDAD OPERATIVA

OEI.15 - ACCIONES DE SOPORTE

AEI.15.02 - MEJORA DE LOS PROCEDIMIENTOS

	UNIDAD MEDIDA	TIPO META	META	PERIODO	MODIFICADO 2do TRIM.	MODIFICADO ANUAL	EJECUTADO 2do TRIM.	EJECUTADO 2do TRIM. ACUMULADO	% AVANCE 2do TRIM.	% AVANCE 2do TRIM. ACUMULADO	MOTIVO DEL LOGRO OBTENIDO AL 2do TRIMESTRE
19AO001683132 - ELABORACION DE DOCUMENTOS PROPIOS DE LA GERENCIA.	036 : DOCUMENTO	AA	Fs	T02	120.00	420.00	144.00	262.00	120.00	62.38	4. MEMORANDUM 146-2019-SGICU-GOU/MDPP 5. MEMORANDUM 146-2019-SGICU-GOU/MDPP 6. MEMORANDUM 146-2019-SGICU-GOU/MDPP MOTIVO:
			Fn	T02	6,000.00	24,000.00	0.00	0.00	0.00	0.00	
19AO001683161 - SUPERVISION Y MONITOREO DE LAS ACTIVIDADES DE LA SUBGERENCIA DE INSPECCIONES Y CONTROL URBANO.	036 : DOCUMENTO	AA	Fs	T02	3.00	12.00	4.00	7.00	133.33	58.33	4. MEMORANDUM 146-2019-SGICU-GOU/MDPP 5. MEMORANDUM 146-2019-SGICU-GOU/MDPP 6. MEMORANDUM 146-2019-SGICU-GOU/MDPP MOTIVO:
			Fn	T02	40,990.00	165,960.00	0.00	0.00	0.00	0.00	
19AO001683171 - COORDINACIÓN CON ENTIDADES DEL ESTADO Y UNIDADES ORGÁNICAS PARA OPERATIVOS.	036 : DOCUMENTO	AA	Fs	T02	12.00	48.00	7.00	37.00	58.33	77.08	4. MEMORANDUM 146-2019-SGICU-GOU/MDPP 5. MEMORANDUM 146-2019-SGICU-GOU/MDPP 6. MEMORANDUM 146-2019-SGICU-GOU/MDPP MOTIVO:
			Fn	T02	3,423.00	13,702.00	0.00	0.00	0.00	0.00	
	TOTAL POR AEI			FINANCIERO S/	50,413.00	203,662.00	0.00				
	TOTAL GENERAL			FINANCIERO S/	50,413.00	203,662.00	0.00				

Tipo de meta

NA	Meta no acumulativa
AM	Meta acumulativa mensual
AA	Meta acumulativa anual

*Por la naturaleza de las Actividades Operativas con metas no acumulativas, el avance anual se mide a fin de año.

MUNICIPALIDAD DISTRITAL DE PUENTE PIEDRA GERENCIA DE PLANEAMIENTO Y PRESUPUESTO V° B°

MUNICIPALIDAD DISTRITAL DE PUENTE PIEDRA SUBGERENCIA DE PLANIFICACIÓN INSTITUCIONAL E INVERSIONES V° B°

Anexo B-6

SEGUIMIENTO TRIMESTRAL DEL PLAN OPERATIVO INSTITUCIONAL (POI) DE UNIDAD EJECUTORA

PEI - PERIODO	2017 - 2022
Nivel de Gobierno	M - GOBIERNOS LOCALES
Sector	00 - MUNICIPALIDADES
Pliego	000 - MUNICIPALIDADES
Unidad Ejecutora	301274 - MUNICIPALIDAD DISTRITAL DE PUENTE PIEDRA
Centro de Costo	03.16.01 - SUBGERENCIA DE INSPECCIONES Y CONTROL URBANO

OBJETIVO ESTRATÉGICO INSTITUCIONAL

ACCIÓN ESTRATÉGICA INSTITUCIONAL

ACTIVIDAD OPERATIVA

OEI.15 - ACCIONES DE SOPORTE

AEI.15.02 - MEJORA DE LOS PROCEDIMIENTOS

	UNIDAD MEDIDA	TIPO META	META	PERIODO	MODIFICADO 2do TRIM.	MODIFICADO ANUAL	EJECUTADO 2do TRIM.	EJECUTADO 2do TRIM. ACUMULADO	% AVANCE 2do TRIM.	% AVANCE 2do TRIM. ACUMULADO	MOTIVO DEL LOGRO OBTENIDO AL 2do TRIMESTRE
19AO001683574 - ELABORACION DE DOCUMENTOS PROPIOS DE LA SUBGERENCIA.	036 : DOCUMENTO	AA	Fs	T02	2,400.00	8,400.00	2,785.00	4,615.00	116.04	54.94	4. INFORME 181-2019-SGICU-GOU/MDPP 5. INFORME 181-2019-SGICU-GOU/MDPP
			Fn	T02	36,000.00	145,617.00	0.00	0.00	0.00	0.00	6. INFORME 181-2019-SGICU-GOU/MDPP MOTIVO:
19AO001683612 - EMISION DE RESOLUCIONES DE SANCION ADMINISTRATIVA.	036 : DOCUMENTO	AA	Fs	T02	240.00	960.00	284.00	310.00	118.33	32.29	4. INFORME 181-2019-SGICU-GOU/MDPP 5. INFORME 181-2019-SGICU-GOU/MDPP
			Fn	T02	48,000.00	192,000.00	0.00	0.00	0.00	0.00	6. INFORME 181-2019-SGICU-GOU/MDPP MOTIVO:
19AO001683623 - EJECUCIÓN DE OPERATIVOS EN CONJUNTO CON ENTIDADES PUBLICAS Y/O UNIDADES ORGÁNICAS.	001 : ACCION	AA	Fs	T02	12.00	48.00	21.00	42.00	175.00	87.50	4. INFORME 181-2019-SGICU-GOU/MDPP 5. INFORME 181-2019-SGICU-GOU/MDPP
			Fn	T02	308,061.00	1,232,246.00	0.00	0.00	0.00	0.00	6. INFORME 181-2019-SGICU-GOU/MDPP MOTIVO:
19AO001683631 - CAPACITACION Y EVALUACIÓN DEL PERSONAL.	227 : CAPACITACION	AA	Fs	T02	6.00	24.00	6.00	9.00	100.00	37.50	4. INFORME 181-2019-SGICU-GOU/MDPP 5. INFORME 181-2019-SGICU-GOU/MDPP
			Fn	T02	55,650.00	235,908.00	0.00	0.00	0.00	0.00	6. INFORME 181-2019-SGICU-GOU/MDPP MOTIVO:
19AO001683635 - EJECUCIÓN DE ACTIVIDADES DE DIFUSIÓN DE NORMAS MUNICIPALES.	001 : ACCION	AA	Fs	T02	6.00	24.00	6.00	10.00	100.00	41.67	4. INFORME 181-2019-SGICU-GOU/MDPP 5. INFORME 181-2019-SGICU-GOU/MDPP
			Fn	T02	45,000.00	180,000.00	0.00	0.00	0.00	0.00	6. INFORME 181-2019-SGICU-GOU/MDPP MOTIVO:
		TOTAL POR AEI		FINANCIERO S/	492,711.00	1,985,771.00	0.00				
		TOTAL GENERAL		FINANCIERO S/	492,711.00	1,985,771.00	0.00				

Tipo de meta

NA	Meta no acumulativa
AM	Meta acumulativa mensual
AA	Meta acumulativa anual

*Por la naturaleza de las Actividades Operativas con metas no acumulativas, el avance anual se mide a fin de año.

MUNICIPALIDAD DISTRITAL DE PUENTE PIEDRA DOCUMENTO DE PRESUPUESTO Vº Bº

MUNICIPALIDAD DISTRITAL DE PUENTE PIEDRA SUBGERENCIA DE PLANIFICACIÓN INSTITUCIONAL E INVERSIONES Vº Bº

Anexo B-6

SEGUIMIENTO TRIMESTRAL DEL PLAN OPERATIVO INSTITUCIONAL (POI) DE UNIDAD EJECUTORA

PEI - PERIODO	2017 - 2022
Nivel de Gobierno	M - GOBIERNOS LOCALES
Sector	00 - MUNICIPALIDADES
Pliego	000 - MUNICIPALIDADES
Unidad Ejecutora	301274 - MUNICIPALIDAD DISTRITAL DE PUENTE PIEDRA
Centro de Costo	03.17 - GERENCIA DE SALUD

OBJETIVO ESTRATÉGICO INSTITUCIONAL / ACCIÓN ESTRATÉGICA INSTITUCIONAL / ACTIVIDAD OPERATIVA	UNIDAD MEDIDA	TIPO META	META	PERIODO	MODIFICADO 2do TRIM.	MODIFICADO ANUAL	EJECUTADO 2do TRIM.	EJECUTADO 2do TRIM. ACUMULADO	% AVANCE 2do TRIM.	% AVANCE 2do TRIM. ACUMULADO	MOTIVO DEL LOGRO OBTENIDO AL 2do TRIMESTRE
OEI.05 - PROGRAMAS DE SENSIBILIZACIÓN SOBRE ATENCIÓN A PACIENTES											
AEI.05.01 - TALLERES DE EXCELENCIA EN EL SERVICIO AL PACIENTE											
19AO001684069 - ELABORACIÓN DE DOCUMENTOS PROPIOS DE LA GERENCIA	036 : DOCUMENTO	AA	Fs	T02	180.00	650.00	138.00	202.00	76.67	31.08	4. INFORME 44-2019-GS-MDPP 5. INFORME 44-2019-GS-MDPP 6. INFORME 44-2019-GS-MDPP
			Fn	T02	20,925.00	83,700.00	0.00	0.00	0.00	0.00	MOTIVO: NO HUBO MAYOR DEMANDA DE EMISION DE DOCUMENTOS
19AO001684102 - CAMPAÑAS DE SENSIBILIZACIÓN EN TEMAS DE PREVENCIÓN DE LA SALUD, TENENCIA RESPONSABLE Y ZOONOSIS	001 : ACCION	AA	Fs	T02	2.00	8.00	3.00	3.00	150.00	37.50	4. INFORME 44-2019-GS-MDPP 5. INFORME 44-2019-GS-MDPP 6. INFORME 44-2019-GS-MDPP
			Fn	T02	14,462.80	72,314.00	0.00	0.00	0.00	0.00	MOTIVO: SE REALIZARON MÁS CAMPAÑAS POR DEMANDA DE LA POBLACIÓN
19AO001684120 - BRINDAR ATENCIÓN A TRAVÉS DE AMBULANCIAS Y CLÍNICAS MÓVILES	006 : ATENCION	AA	Fs	T02	240.00	842.00	244.00	366.00	101.67	43.47	4. INFORME 44-2019-GS-MDPP 5. INFORME 44-2019-GS-MDPP 6. INFORME 44-2019-GS-MDPP
			Fn	T02	68,244.75	272,979.00	0.00	0.00	0.00	0.00	MOTIVO:
19AO001684163 - BRINDAR ATENCIÓN A TRAVÉS DE LA FARMACIA, TÓPICO Y LABORATORIO	001 : ACCION	AA	Fs	T02	6,000.00	25,993.00	6,510.00	14,503.00	108.50	55.80	4. INFORME 44-2019-GS-MDPP 5. INFORME 44-2019-GS-MDPP 6. INFORME 44-2019-GS-MDPP
			Fn	T02	53,340.51	213,362.00	0.00	0.00	0.00	0.00	MOTIVO:
19AO001684174 - REALIZAR LA VIGILANCIA SANITARIA DE ALIMENTOS AGROPECUARIOS PRIMARIOS Y PIENSOS	043 : ESTABLECIMIENTO	AA	Fs	T02	150.00	524.00	723.00	797.00	482.00	152.10	4. INFORME 44-2019-GS-MDPP 5. INFORME 44-2019-GS-MDPP 6. INFORME 44-2019-GS-MDPP
			Fn	T02	24,028.71	96,115.00	0.00	0.00	0.00	0.00	MOTIVO: DEBIDO A LA GRAN CANTIDAD DE ESTABLECIMIENTOS Y MERCADOS EN EL DISTRITO , ES QUE SE SUPERO AMPLIAMENTE LA META PROGRAMADA
19AO001684204 - REALIZAR CAMPAÑAS DE SENSIBILIZACIÓN CONTRA LA ANEMIA, CUIDADO Y DESNUTRICIÓN INFANTIL	056 : FAMILIA	AA	Fs	T02	609.00	2,243.00	400.00	400.00	65.68	17.83	4. 5. INFORME 44-2019-GS-MDPP 6. INFORME 44-2019-GS-MDPP
			Fn	T02	134,994.26	539,977.00	0.00	0.00	0.00	0.00	MOTIVO:
	TOTAL POR AEI			FINANCIERO S/	315,996.03	1,278,447.00	0.00				
	TOTAL GENERAL			FINANCIERO S/	315,996.03	1,278,447.00	0.00				

Tipo de meta

NA	Meta no acumulativa
AM	Meta acumulativa mensual
AA	Meta acumulativa anual

*Por la naturaleza de las Actividades Operativas con metas no acumulativas, el avance anual se mide a fin de año.

MUNICIPALIDAD DISTRITAL DE PUENTE PIEDRA
SUBGERENCIA DE PLANIFICACIÓN INSTITUCIONAL E INVERSIONES
V°B°