

Municipalidad de
Puente Piedra

**GERENCIA DE SEGURIDAD
CIUDADANA**

GERENCIA DE SEGURIDAD CIUDADANA

SUBGERENCIA DE ORDENAMIENTO URBANO

SUBGERENCIA DE TRANSPORTE Y SEGURIDAD VIAL



Municipalidad de
Puente Piedra

CENTRO DE MONITOREO



ZONA NORTE - HUARAZ



PALMA DE MAYORCA C/C. REP. DE CROACIA,
KM 34 PAN. NORTE.

CENTRAL DE CAMARAS

URB. LOS ALAMOS, 1ra. ETAPA, MZ B LOTE 1

ZONA CENTRO - ROSA LUZ

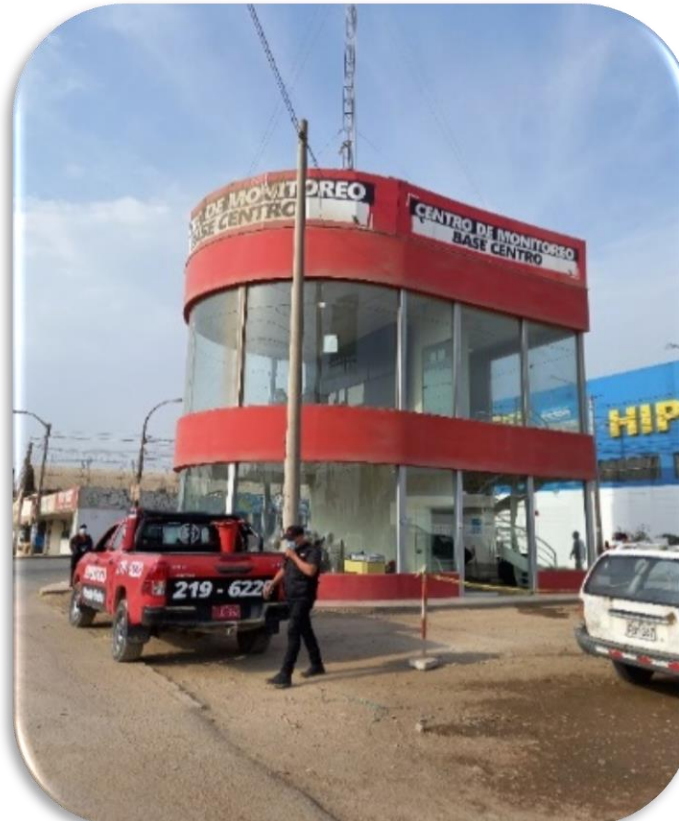

AV. PUENTE PIEDRA C/C SAN JUAN DE VILCA

ZONA SUR - CUZCO



URB. SHANGRILA, VÍA MALECÓN CHILLÓN

Municipalidad de
Puente Piedra

CAMARAS DE VIDEOVIGILANCIA

CAMARAS PTZ 360º				
ESTADO	NORTE	CENTRO	SUR	TOTAL
OPERATIVO	19	55	16	90
TOTAL	41	62	27	90

CAMARAS FIJAS				
ESTADO	NORTE	CENTRO	SUR	TOTAL
OPERATIVO	10	25	4	39
TOTAL	16	25	4	39

TOTAL CAMARAS OPERATIVAS MDPP				
TIPO	NORTE	CENTRO	SUR	TOTAL
PTZ	19	55	16	90
FIJA	10	25	4	39
TOTAL				129



Municipalidad de
Puente Piedra

PERSONAL DE SERENAZGO 2023

ACTUALMENTE CONTAMOS CON 537 EFECTIVOS DEL SERENAZGO EN LAS 3 ZONAS DEL DISTRITO:



MODALIDAD	NORTE	CENTRO	SUR	SUB-TOTAL
AGENTES	80	145	79	304
CONDUCTORES	32	51	25	108
MOTORIZADOS	21	42	27	90
PARAMEDICOS	1	1	2	4
BRIGADA CANINA		7(*)		7
OPERADORES DE CAMARAS		24		24
TOTAL GENERAL:				537

(*) cantidad de agentes que patrullan en compañía de un CAN adiestrado y con las medidas de seguridad (bozal, correa) correspondiente.

Municipalidad de
Puente Piedra

MOTOS LINEALES

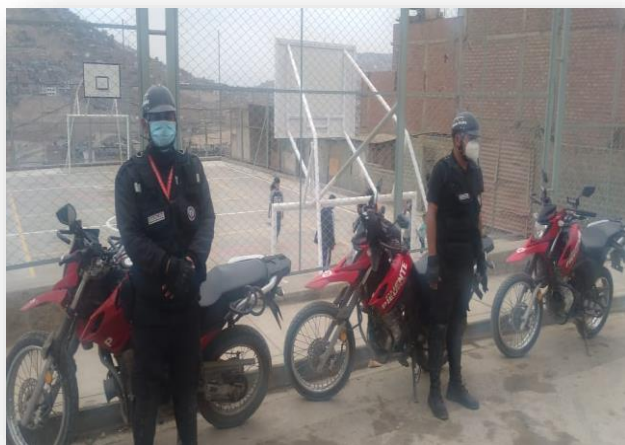

CONTAMOS CON **62**
MOTOS LINEAL,
DISTRIBUIDOS EN:

ZONA NORTE	20
ZONA CENTRO	26
ZONA SUR	16

UNIDAD VEHÍCULAR



CONTAMOS CON **37**
CAMIONETAS CON GPS

ZONA NORTE	11
ZONA CENTRO	17
ZONA SUR	09

Municipalidad de
Puente Piedra

SERVICIO PUENTES SEGUROS

SE REALIZA EL SERVICIO EN 29 PUENTES PEATONALES



PUENTES DE LA ZONA NORTE	
1	PUENTE OVALO DE ZAPALLAL
2	PUENTE FUNDICION
3	PUENTE CONCORDIA
4	PUENTE NORTEÑO
5	PUENTE ARICA
6	PUENTE PEATONAL KM.37
7	PUENTE CRUCE DE VENTANILLA
8	PUENTE SAN PEDRO
9	PUENTE DONOFRIO
10	PARADERO CRUCE DE VENTANILLA
11	PARADERO PUENTE FLECHA
12	PUENTE GRAMADAL

PUENTES DE LA ZONA CENTRO	
1	PUENTE GODOY
2	PUENTE ESCUELA DE POLICIAS
3	PUENTE FAMESA
4	PUENTE ROSA LUZ
5	PUENTE ELEKTRA
6	PUENTE COOPERATIVA
7	PUENTE ESTABLO
8	PUENTE NARANJITOS
9	PUENTE TOTTUS
10	PUENTE TRES RUEDAS
PUENTES DE LA ZONA SUR	
1	PUENTE SAUCES
2	PUENTE SHANGRILA
3	PUENTE BETHANIA
4	PUENTE MILTON
5	PUENTE TIWINSA
6	PUENTE ENSENADA
7	PUENTE EL SOL

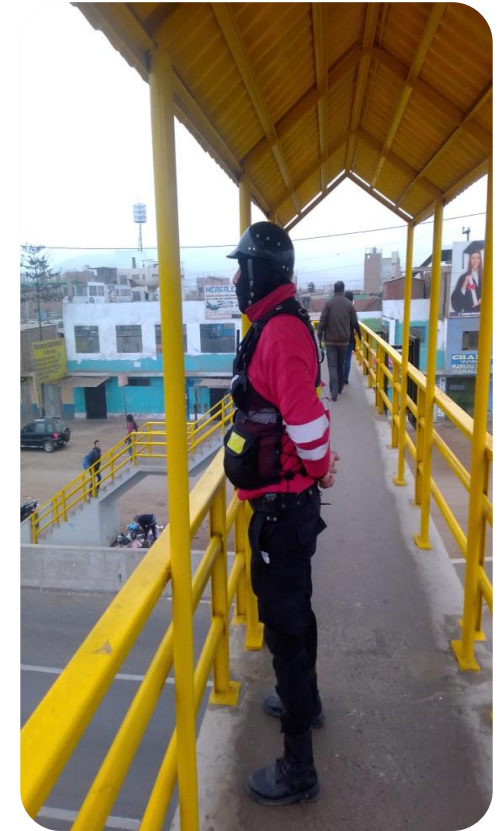

Municipalidad de
Puente Piedra

PUESTOS DE AUXILIO RÁPIDO (PAR) 2023

CONTAMOS CON 29 PAR

**EL SERENAZGO
MANTIENE EL
SERVICIO EN LOS
PARES DE
MANERA
COORDINADA
CON NUESTRA
BASE CENTRAL DE
SERENAZGO A
TODA LA
COMUNIDAD
PUENTEPEDRINA**

ZONA NORTE	
PAR. SAN JUAN	ASOC. PARQUE INDUSTRIAL PAMPA LA CORONELA CON AV. SAN JUAN MZ.C
PAR. CALICHE	AV. PRIMAVERA / REF. PARQUE CALICHE
PAR. BELAUNDE	AV. TARAPACA CON LOS OLIVOS/ REF. COLEGIO VICTOR ANDRES BELAUNDE
PAR. ALBORADA	AV. GLORIABAMBA CON AV. 29 DE JUNIO / REF. PARQUE N°1 LA ALBORADA
PAR. TIWINZA	LA ALBORADA 2DA ETAPA / REF. PARADERO OV. DE ZAPALLAL
PAR. BOLOGNESI	AV. NESTOR GAMBETA / REF. FRENTE AL HOSTAL CASA BLANCA
PAR. SANTA ELENA	CALLE SANTA ELENA COMITÉ 2
PAR. LOMAS DE ZAPALLAL	AV. MARCOS ESPINOZA REF. ALT MERCADO EL DORADO
PAR. LEONCIO PRADO	KM.34 DE LA PAN. NORTE REF. I.E LEONCIO PRADO
ZONA CENTRO	
PAR. CASUARINAS	ASOC. LAS CASUARINAS DEL NORTE MZ I
PAR. SANTA BARBARA	AV. SAN REMO CON PAN. ANTIGUA / REF. PARADERO ESTABLO
PAR. ICA	KM 28.5 DE LA PANAMERICANA NORTE CON AV. LAS ORQUIDEAS / REF. PUENTE INST. LOAYZA
PRI. SANTA ROSA	CALLE TACNA CON CALLE PUCALLPA / REF. MODULO INFANTIL
PAR. FRESA	ASOC. DE VIV. LAS FRESAS / REF. FRENTE A LAS DALIAS
PAR. MOTUPE	ASOC. CRUZ DE MOTUPE MZ A LT 1 / REF. PARQUE N°1
PAR. AREQUIPA	ASOC VILLA CRUZ MZ B LT 2 / REF. PSICINA TRES RUEDAS
PAR. HIGUERAS	CALLE LAS HIGERAS CON ASOC. DE PROP. EL BUEN PROGRESO / REF. PSCINA VILLA 24
PAR. SAN MARTIN	AV SAN MARTIN CRUCE CON AV. COPACABANA / REF ESPALDA DEL EDEN
ZONA SUR	
PRI. LADERAS	AV. 15 DE JUNIO / REF. ULTIMO PARADERO DE LAS COMBIS
PAR. 2DA DE LADERAS	2DA EXPLANADA DE LADERAS DE CHILLON / REF. AV. INTEGRACION
PAR. TARO	PARADERO ALBORADA / REF. MERCADO BAYALASU
PAR. JAZMINES	ASOC. DE VIV. / REF. AL COSTADO DE LA LOSA DEPORTIVA O PARTE TRASERA DE CUNA MAS
PAR. SIMON BOLIVAR	ASOC. VIV. SIMON BOLIVAR DE LA ENSENADA / REF. ALTURA DE LA LOSA DEPORTIVA
PAR. PORTALES	CALLE LOS ALGARROBOS CON CALLE LAS MAGNOLIAS / REF. PUERTA N°3 DE MERCADO PORTALES
PAR. FOVIMAR	AV. MALECON DE CHILLON / REF. CASA DE LOS MARINOS
PAR. TACNA	AV. MALECON DE CHILLON / REF. PUENTE MILTON
PAR. PUENTE EL SOL	ASOC. LOS HUERTOS DE CHILLON, CALLE HUERTOS CON AV. LOS PINOS



**Municipalidad de
Puente Piedra**

ATENCIONES PARAMÉDICOS



ZONA	TIPO DE HECHO	CANTIDAD	TOTAL
CENTRO	HERIDOS POR ACCIDENTES DE TRANSITO	32	115
	DESCOMPENSACION	32	
	TRASLADO A HOSPITAL POR LESIONES DIVERSAS	50	
	TRASLADO DE PARTURIENTAS	1	
	HERIDOS POR PAF	0	
	FALLECIMIENTO POR MOTIVOS DE SALUD DIVERSOS	0	

ZONA	TIPO DE HECHO	CANTIDAD	TOTAL
NORTE	HERIDOS POR ACCIDENTES DE TRANSITO	16	68
	DESCOMPENSACION	20	
	TRASLADO A HOSPITAL POR LESIONES DIVERSAS	28	
	TRASLADO DE PARTURIENTAS	4	
	HERIDOS POR PAF	0	
	FALLECIMIENTO POR MOTIVOS DE SALUD DIVERSOS	0	



ZONA	TIPO DE HECHO	CANTIDAD	TOTAL
SUR	HERIDOS POR ACCIDENTES DE TRANSITO	17	48
	DESCOMPENSACION	11	
	TRASLADO A HOSPITAL POR LESIONES DIVERSAS	20	
	TRASLADO DE PARTURIENTAS	0	
	HERIDOS POR PAF	0	
	FALLECIMIENTO POR MOTIVOS DE SALUD DIVERSOS	0	

SE REGISTRÓ UN TOTAL DE **231** APOYOS PARAMÉDICOS, HASTA EL MES DE FEBRERO 2023

Municipalidad de **Puente Piedra**

REPARTO DE AGUA - SEDAPAL M.D.P.P.

SE MANTIENE EL RESGUARDO DEL REPARTO DIARIO DE AGUA EN LAS TRES ZONAS DEL DISTRITO: NORTE, CENTRO Y SUR DE PUENTE PIEDRA

REPARTO DE AGUA MES ENERO 2023

UNIDAD DE MEDIDA M3	Nº DE VIAJES	CANT. DE BENEFICIARIOS	Nº VIAJES NORTE	Nº VIAJES CENTRO	Nº VIAJES SUR
207,765 M3	1,506	18,017	502	418	586

PATRULLAJE A PIE

CANTIDAD DE PATRULLAJE A PIE ZONA NORTE

: 499

CANTIDAD DE PATRULLAJE A PIE ZONA CENTRO

125

CANTIDAD DE PATRULLAJE A PIE ZONA SUR

363

SE REGISTRÓ UN TOTAL DE 987 PATRULLAJES A PIE EN EL MES DE ENERO DEL 2023



Municipalidad de **Puente Piedra**

PATRULLAJE VEHICULAR

SE REGISTRÓ UN TOTAL DE **6085** PATRULLAJES MUNICIPALES HASTA EL MES DE FEREPRO DEL 2023

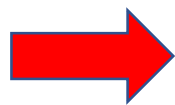

CANTIDAD DE PATRULLAJE VEHICULAR ZONA NORTE : **2826**

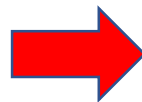

CANTIDAD DE PATRULLAJE VEHICULAR ZONA CENTRO : **1895**

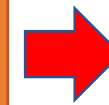

CANTIDAD DE PATRULLAJE VEHICULAR ZONA SUR : **1364**



PATRULLAJE INTEGRADO ENERO 2023

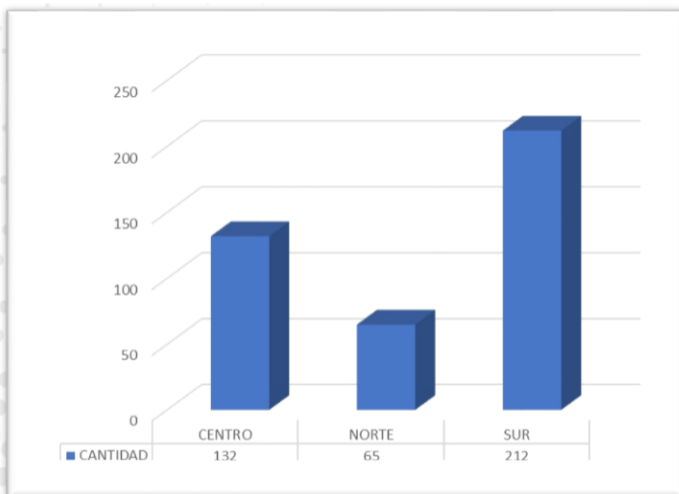

PATRULLAJE POR ZONA	
CENTRO	132
NORTE	65
SUR	212
TOTAL	409

Municipalidad de **Puente Piedra**

RONDAS MIXTAS 2023

REALIZADOS POR LAS COMISARÍAS DE PUENTE PIEDRA, ZAPALLAL Y LA ENSENADA,
JUNTAS VECINALES Y SERENAZGO.



COM. DE PUENTE PIEDRA
DÍA: 03/02/2023
LUGAR: PARQUE
CRISANTEMOS



COM. ZAPALLAL
DÍA: 09/02/2023
LUGAR: SECTOR 2 LA
ALBORADA



COM. LA ENSENADA
DÍA: 10/02/2023
LUGAR: 5TA. ETAPA ASOC.
VIV. CHILLÓN



Municipalidad de
Puente Piedra

OPERATIVOS CONJUNTOS DURANTE ENERO 2023

OPERATIVOS REALIZADOS DE MANERA
CONJUNTA CON:
COMISARÍA PUENTE PIEDRA
MINISTERIO PÚBLICO
GERENCIA DE SEGURIDAD CIUDADANA
– SERENAZGO
SUB GERENCIA DE ORDENAMIENTO
URBANO

ZONA NORTE	ZONA CENTRO	ZONA SUR
01	06	02

OPERATIVOS CONJUNTOS DURANTE FEBRERO 2023

ZONA NORTE	ZONA CENTRO	ZONA SUR
01	05	02



Municipalidad de
Puente Piedra

LOGROS DE SEGURIDAD CIUDADANA

CAPTURAS

CENTRO	NORTE	SUR
26	09	05

SE REALIZÓ UN TOTAL DE **40** CAPTURAS EN DELITOS DE: CONTRA EL PATRIMONIO, ROBO FRUSTRADO, ENTRE OTROS, HASTA EL MES DE FEBRERO DE 2023

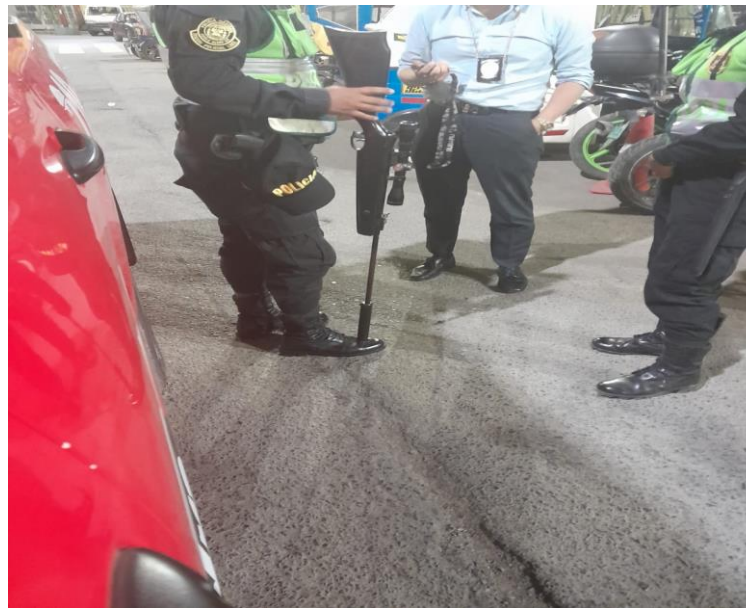

Municipalidad de
Puente Piedra

INCIDENCIAS DELICTIVAS

SE CONTABILIZÓ UN TOTAL DE **100** INCIDENCIAS DELICTIVAS – HASTA EL MES DE FEBRERO 2023.

CENTRO	NORTE	SUR
46	31	23

DISPERSADOS

SE CONTABILIZÓ UN TOTAL DE **408** DISPERSADO POR DIFERENTES HECHOS - HASTA EL MES DE FEBRERO 2023.

CENTRO	NORTE	SUR
346	41	21

VIOLENCIA FAMILIAR

SE REGISTRÓ UN TOTAL DE **75** INTERVECIONES POR VIOLENCIA FAMILIAR HASTA EL MES DE FEBRERO 2023.

CENTRO	NORTE	SUR
37	22	16

LLAMADAS ATENDIDAS



WHATSAPP
1254
MENSAJES

Municipalidad de
Puente Piedra

PROYECCIONES PARA EL MEJORAMIENTO DE SEGURIDAD CIUDADANA

FLOTA MOTORIZADA Y SERENASGO

CONTAMOS CON **37** CAMIONETAS Y **62** MOTOS LINEAS - AL MES DE FEBRERO 2023.



CAMIONETAS	MOTOS LINEALES	PERSONAL DE SERENASGO
60	120	800

MEJORAMIENTO EN CAMARAS EN EL 1º AÑO

CONTAMOS CON **118** CAMARAS AL MES DE FEBRERO DE 2023



PTZ(DOMO)	FIJAS	TOTAL
(81*)+50	(37*)+50	218

MEJORAMIENTO CIUDADANA EN EL PLAN DE GOBIERNO



ILUMINA PUENTE PIEDRA	ESCUELA DE FORMACION DE SERENO	VIAJA SEGURO
ESCUELAS SEGURAS	ARMAS NO LETALES	PLAN CERCO

(*) NUMERO ACTUAL DE CAMARAS POR TIPO ACTUALMENTE HABILITADES.

Municipalidad de
Puente Piedra

**SUB GERENCIA DE TRANSPORTE Y
SEGURIDAD VIAL**

ACTAS DE INFRACCIÓN

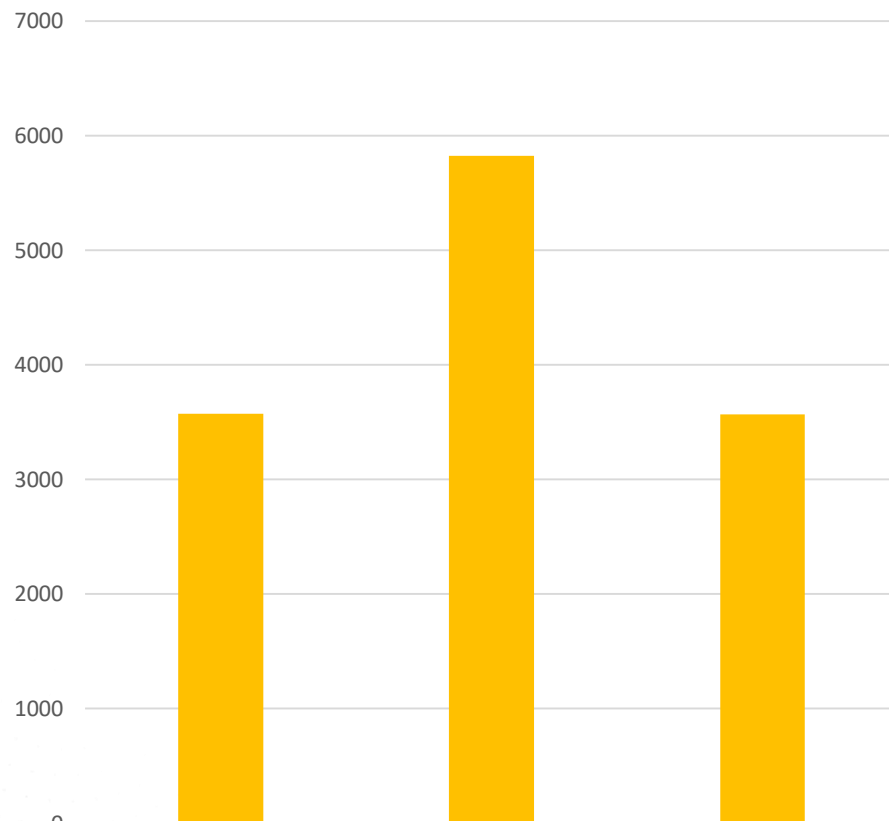

■ CANTIDAD DE INFRACCIONES

2020

2021

2022

3575

5824

3568

ACTAS DE INFRACCIÓN



- Durante el año 2021 se sancionaron más al tener infracciones por seguridad sanitaria por la pandemia (COVID – 19).

Municipalidad de
Puente Piedra

CONDUCTORES CAPACITADOS DE SEGURIDAD VIAL

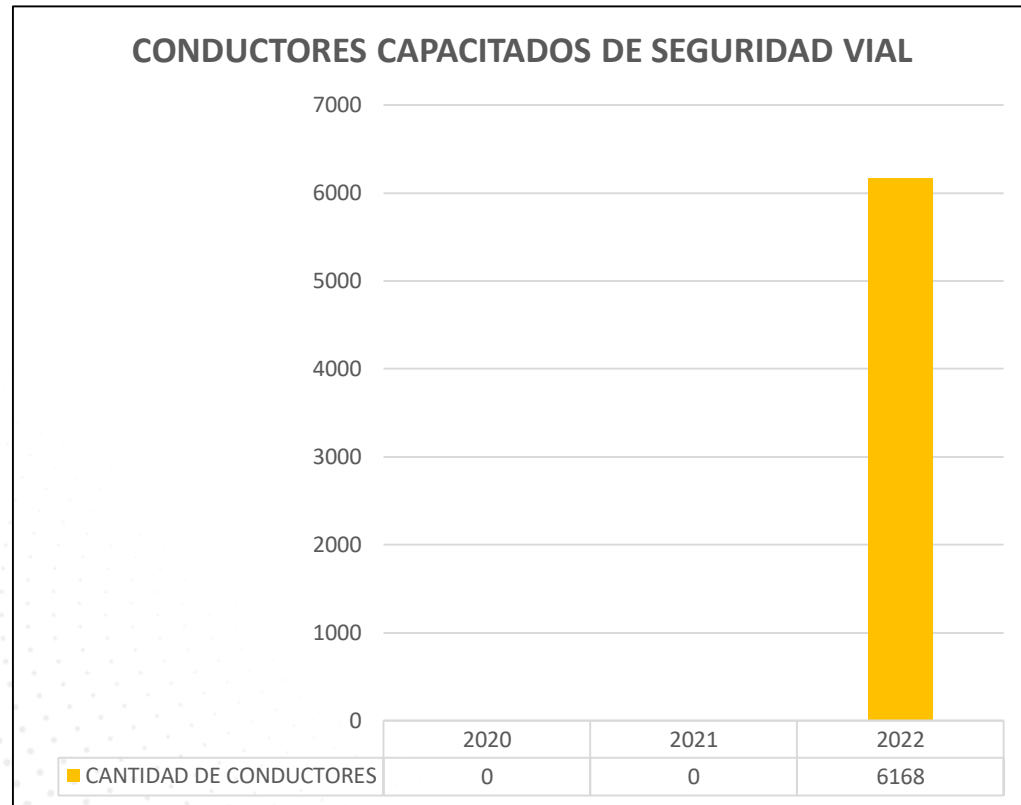

- Durante los años 2020 y 2021 no se realizaron el curso de seguridad vial a los conductores de vehículos menores por motivos de pandemia.
- Durante el 2022 se capacitaron en seguridad vial a 6168.

Municipalidad de
Puente Piedra

VEHICULOS MENORES DE AUTORIZADOS

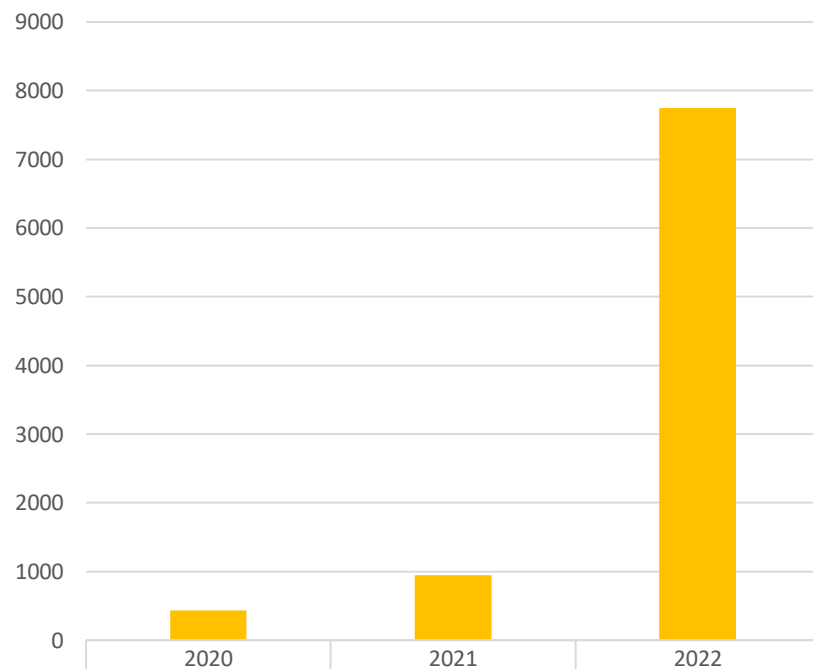

■ CONSTATAción DE VEHICULOS AUTORIZADOS

- Se realizó la constatación de características a vehículos autorizados.
- Cabe indicar que durante los años 2020 y 2021 se realizaron muy pocos debido a la pandemia de esos años.

Municipalidad de
Puente Piedra

CAMPAÑA DE SENSIBILIZACIÓN

CAMPAÑA DE SENSIBILIZACIÓN	2022	2023
	25	7



Fuente: Equipo técnico – SGTySV - Norteño

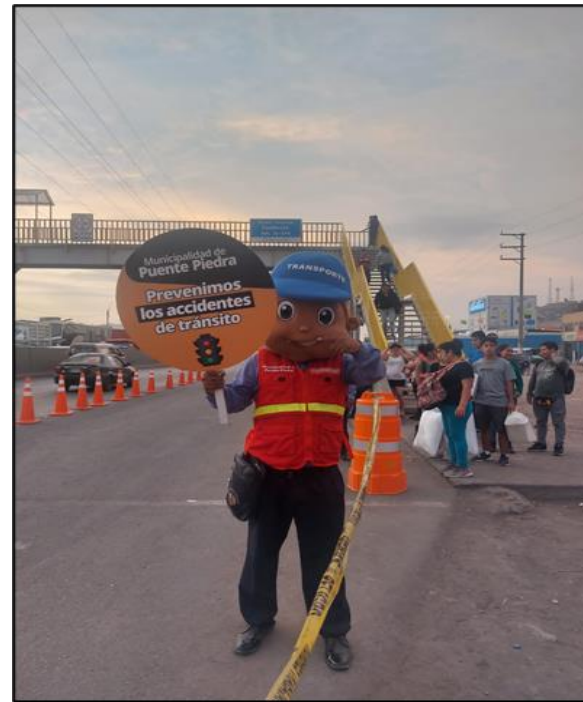

Fuente: Equipo técnico – SGTySV – Fundación



Fuente: Equipo técnico – SGTySV – Rosa Luz

Municipalidad de
Puente Piedra

Municipalidad de
Puente Piedra

**SUB GERENCIA DE
ORDENAMIENTO URBANO**

Sostenimiento de espacios públicos recuperados

Sostenimiento zona sur



Sostenimiento zona norte



Sostenimiento zona Centro

- **Parque del Recuerdo liberado desde el año 2022**
- **Escuela de Policía liberado desde el año 2022**
- **Establo liberado desde el 12 de enero 2023**
- **Cruz de Motupe liberado desde el 12 de enero 2023**
- **Elektra y Leonidas Gutierrez, liberado desde el 16 de enero de 2023**
- **Puerta 7 y 8 liberados desde el 17 de enero de 2023**



Recuperación de vías públicas

Subgerencia de Ordenamiento Urbano



Subgerencia de **Ordenamiento Urbano**

01 de febrero: Desmontaje y retiro de la vía pública de infraestructura de telecomunicaciones – Santa Rosa



PREVENCIÓN DE LAS INVASIONES



Subgerencia de Ordenamiento Urbano



Subgerencia de
Ordenamiento Urbano



OPERTIVOS CONJUNTO



MINISTERIO PÚBLICO
FISCALÍA DE LA NACIÓN



PERÚ

Ministerio de Educación
UGEL N° 04

Comas, Carabaylo, Puente Piedra, Ancón y Santa Rosa



Municipalidad de
Puente Piedra



PERÚ

Ministerio
de Salud

Dirección de Redes Integradas
de Salud Lima Centro

OPERATIVO: PISCINAS



OPERATIVO: PRE POLICIAL



26 de enero: Clausura de 05 establecimientos



OPERATIVO: FARMACIAS



31 de enero: Clausura de 04 establecimientos



OPERATIVO: RESTAURANTES

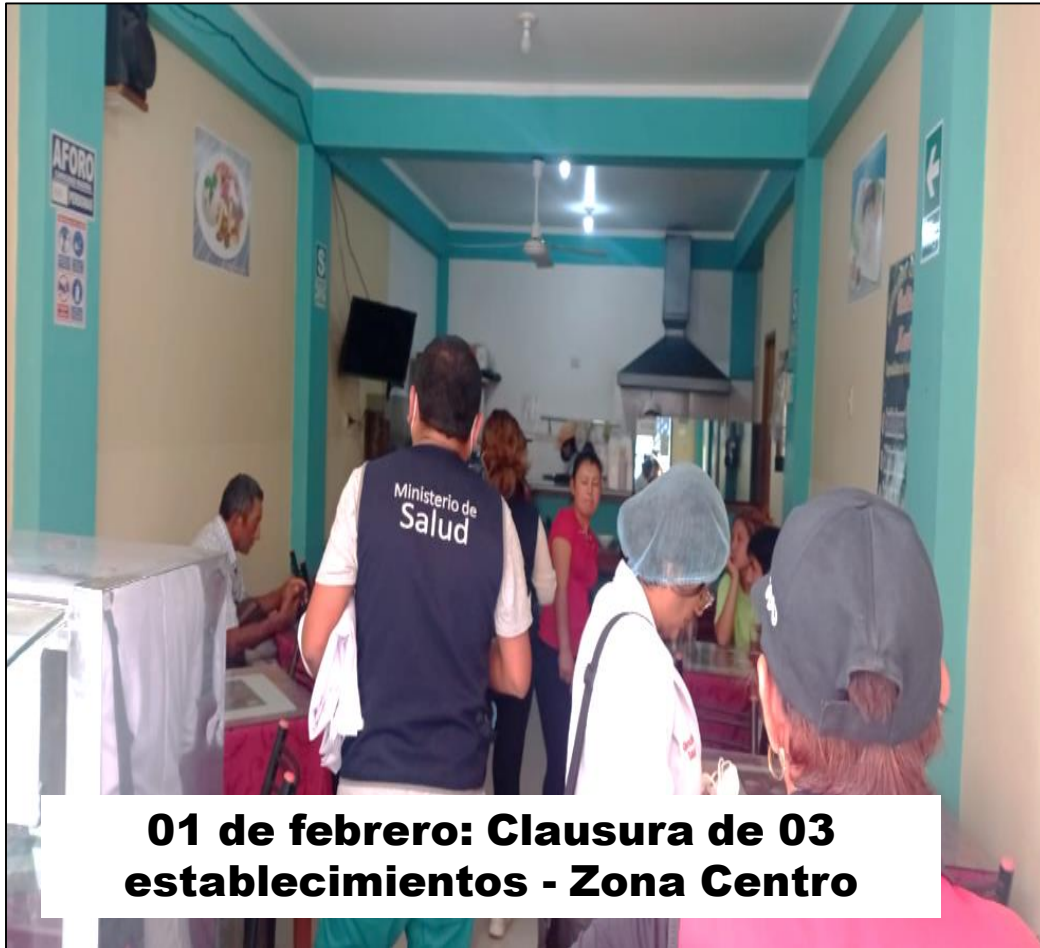

OPERATIVO: COLEGIOS



OPERATIVO: HOSTALES



OPERATIVO: PLAN ZANAHORIA



OPERATIVO: JUGUETES TÓXICOS





MUNICIPALIDAD DISTRITAL DE
PUENTE PIEDRA

ПУЕНТЕ ПИЕДРА
МУНИЦИПАЛИТЕТ ДИСТРИКТА ПИЕДРА

**¡ GRACIAS POR SU
ATENCIÓN !**

Municipalidad de
Puente Piedra