



DIAGNÓSTICO DE BRECHAS ACTUALIZADO DE LA MUNICIPALIDAD DISTRITAL DE PUENTE PIEDRA
(PMI 2025-2027)

1) CARACTERIZACION DEL TERRITORIO

a) Ubicación geográfica

El distrito de Puente Piedra es uno de los 43 distritos que componen la provincia de Lima, Departamento de Lima. Distrito ubicado en Lima Norte, fue creado con la Ley N°5675 el 14 de febrero de 1927.

Extensión: El distrito de Puente Piedra posee una superficie total de 71.18 km². Siendo sus coordenadas geográficas las siguientes: 77°03'55" de longitud por el Oeste y 11°52'30" de latitud por el Sur.

Límites del distrito: Los distritos que limitan con el distrito de Puente Piedra son: Al norte con el Distrito de Ancón, al este con el Distrito de Caraballo, al sur con los distritos de Comas, Los Olivos y San Martín y al oeste con el Distrito de Ventanilla y Distrito de Mi Perú (Ver Gráfico N°02).

b) Población

La población total estimada proyectada al año 2022, del distrito asciende a 412, 174 habitantes de acuerdo con el Sistema de Información Distrital para la Gestión Pública del INEI. Asimismo, de acuerdo con el Censo de Población realizado el año 2017, la población de mujeres es de 177, 884 (50.2%), y 176, 467 son varones (49.8%). De similar forma, en el gráfico se puede apreciar que el grupo etario que tiene la mayor cantidad de población, son jóvenes (de 18 a 29 años) con un 23.8%, seguido de adultos jóvenes (30 a 44 años) con un 23.5%. Por otro lado.

Con respecto a la localización de la población, acorde con la información del gráfico se aprecia que toda la población se encuentra asentada en zona urbana.

Gráfico N°01

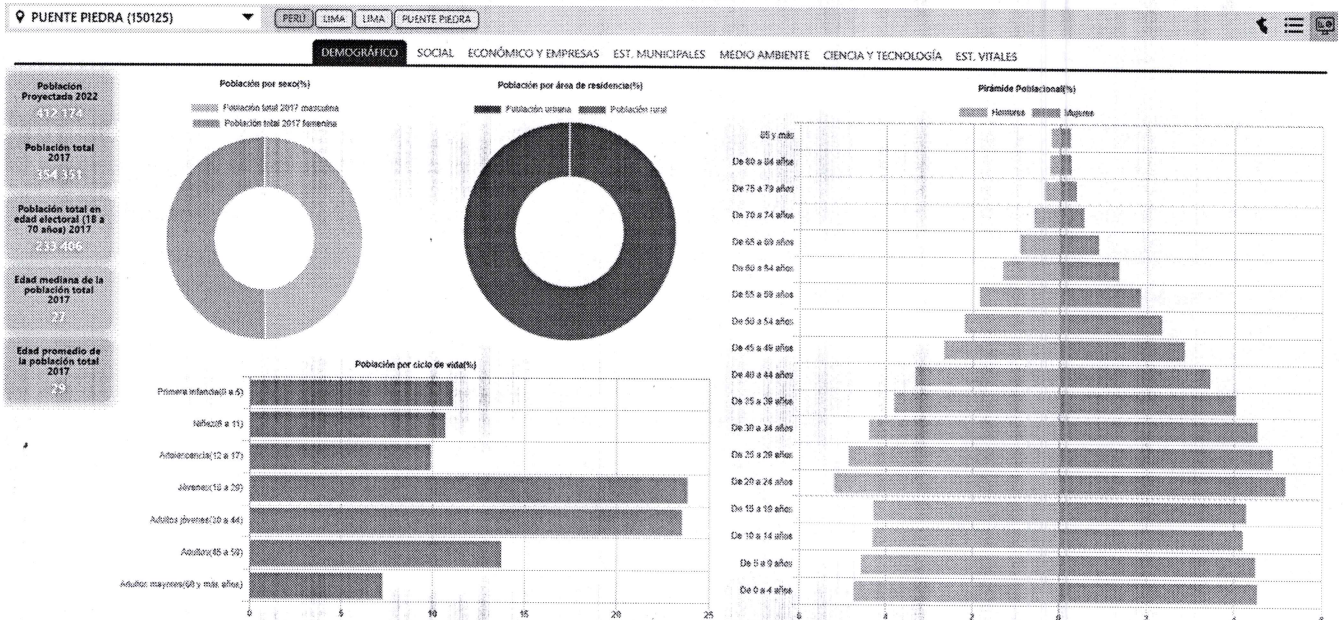

Fuente: Instituto Nacional de Estadística e Informática (INEI): Sistema de Información Distrital para la Gestión Pública



“Año de la unidad, la paz y el desarrollo”

Gráfico N°02

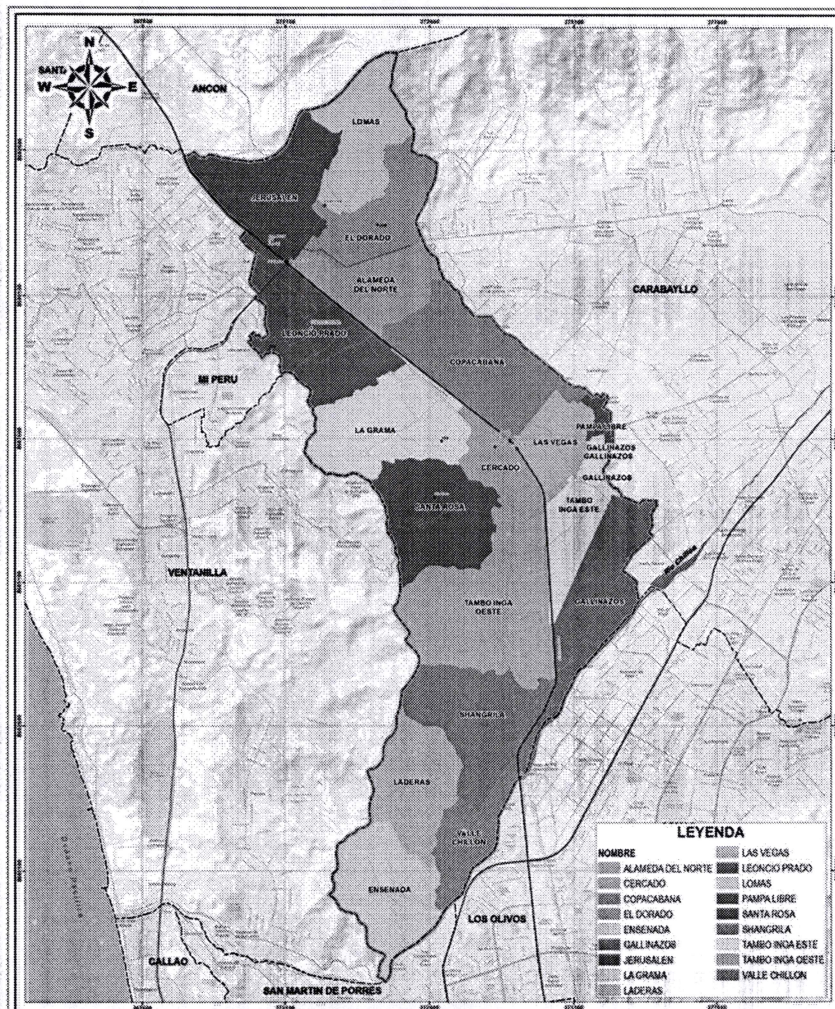

Fuente: MAPA ESCENARIO DEL RIESGOS DE DESASTRES DISTRITO DE PUENTE PIEDRA

a) Principales actividades económicas

Las principales actividades económicas del distrito de Puente Piedra son la: artesanía, orfebrería, metálica, restaurantes, entre las cuales destacan:

Artesanía: Se difunde la artesanía a través de ferias de emprendimiento en el cual los vecinos muestran sus productos y puedan ser comercializados, con alcance distrital, interdistrital e interprovincial. Se apertura el Registro Nacional del Artesano en articulación con el MINCETUR.

Centros recreacionales: que gracias a las condiciones climatológicas del distrito constituyen un atractivo para la población de la zona norte de Lima.

Sector inmobiliario: aún incipiente en el distrito por la carencia de servicios básicos.

b) Potencialidades del territorio

Turismo: El principal Patrimonio Cultural del distrito es la “La Huaca Tambo Inga - una resistencia milenaria”, constituye un elemento principal para impulsar el turismo a gran escala en el distrito. Asimismo, se cuenta con otros espacios que pueden articularse y formar circuitos turísticos como son el Museo Municipal “NUESTRA HISTORIA”, el “Eco Parque El Dorado”, centros recreacionales, entre otros.

2) IDENTIFICACION DE LOS SERVICIOS PÚBLICOS DE SU COMPETENCIA



“Año de la unidad, la paz y el desarrollo”

Tabla N°01: Identificación de los Servicios Públicos de Competencia de GL -MID

Ítem	FUNCION		DIVISION FUNCIONAL		GRUPO FUNCIONAL		SERVICIO		SECTOR RESPONSABLE DEL SERVICIO		TIPOLOGÍA		INDICADOR BRECHA		UNIDADES DE MEDIDA INDICADOR DE BRECHA	
	Nº	Denominación	ID	Denominación	ID	Denominación	ID	Denominación	ID	Denominación	ID	Denominación	ID	Denominación	ID	Denominación
1	03	PLANEAMIENTO, GESTIÓN Y RESERVA DE CONTINGENCIA	006	GESTIÓN	0009	SOPORTE TECNOLÓGICO	344	SERVICIOS DE INFORMACIÓN	01	PRESIDENCIA DEL CONSEJO DE MINISTROS	194	TIC	370	PORCENTAJE DE SISTEMAS DE INFORMACIÓN QUE NO FUNCIONAN ADECUADAMENTE	166	SISTEMA DE INFORMACIÓN
2	03	PLANEAMIENTO, GESTIÓN Y RESERVA DE CONTINGENCIA	006	GESTIÓN	0010	INFRAESTRUCTURA Y EQUIPAMIENTO	222	SERVICIO DE HABITABILIDAD INSTITUCIONAL	01	PRESIDENCIA DEL CONSEJO DE MINISTROS	200	SEDES INSTITUCIONALES	612	PORCENTAJE DE UNIDADES ORGÁNICAS DE LA ENTIDAD CON INADECUADO ÍNDICE DE OCUPACIÓN	303	UNIDADES ORGÁNICAS
3	03	PLANEAMIENTO, GESTIÓN Y RESERVA DE CONTINGENCIA	006	GESTIÓN	0010	INFRAESTRUCTURA Y EQUIPAMIENTO	424	SERVICIOS OPERATIVOS O MISIONALES INSTITUCIONALES	01	PRESIDENCIA DEL CONSEJO DE MINISTROS	189	DESARROLLO INSTITUCIONAL	537	PORCENTAJE DE SERVICIOS OPERATIVOS O MISIONALES INSTITUCIONALES CON CAPACIDAD OPERATIVA INADECUADA	181	SERVICIOS OPERATIVOS O MISIONALES INSTITUCIONALES
4	03	PLANEAMIENTO, GESTIÓN Y RESERVA DE CONTINGENCIA	009	CIENCIA Y TECNOLOGÍA	0129	TRANSFERENCIA DE CONOCIMIENTOS Y TECNOLOGÍAS	418	SERVICIOS DE APOYO AL DESARROLLO PRODUCTIVO	13	AGRICULTURA Y RIEGO	234	APOYO AL DESARROLLO PRODUCTIVO AGROPECUARIO	532	PORCENTAJE DE PRODUCTORES AGROPECUARIOS SIN SERVICIO DE ASISTENCIA TÉCNICA	195	PRODUCTORES ASISTIDOS
5	03	PLANEAMIENTO, GESTIÓN Y RESERVA DE CONTINGENCIA	009	CIENCIA Y TECNOLOGÍA	0129	TRANSFERENCIA DE CONOCIMIENTOS Y TECNOLOGÍAS	425	SERVICIO DE APOYO AL DESARROLLO PRODUCTIVO FORESTAL SOSTENIBLE	13	AGRICULTURA Y RIEGO	401	APOYO AL DESARROLLO PRODUCTIVO FORESTAL SOSTENIBLE	613	PORCENTAJE DE SUPERFICIE CON POTENCIAL PARA EL DESARROLLO PRODUCTIVO FORESTAL DE CADENAS PRODUCTIVAS PRIORIZADAS SIN INTERVENCIÓN ADECUADA	17	HA
6	05	ORDEN PÚBLICO Y SEGURIDAD	014	ORDEN INTERNO	0028	OPERACIONES POLICIALES	255	SERVICIO POLICIAL OPERATIVO BÁSICO	07	INTERIOR	249	COMISARÍAS	512	PORCENTAJE DE COMISARÍAS BÁSICAS QUE OPERAN EN CONDICIONES INADECUADAS	218	COMISARÍA BÁSICA
7	05	ORDEN PÚBLICO Y SEGURIDAD	014	ORDEN INTERNO	0028	OPERACIONES POLICIALES	255	SERVICIO POLICIAL OPERATIVO BÁSICO	07	INTERIOR	249	COMISARÍAS	330	PORCENTAJE DE COMISARÍAS BÁSICAS POR IMPLEMENTAR	218	COMISARÍA BÁSICA
8	05	ORDEN PÚBLICO Y SEGURIDAD	014	ORDEN INTERNO	0031	SEGURIDAD VECINAL Y COMUNAL	401	SERVICIO DE SEGURIDAD CIUDADANA LOCAL	07	INTERIOR	254	SEGURIDAD CIUDADANA REGIONAL Y LOCAL	403	PORCENTAJE DE UNIDADES DE SERENAZGO MUNICIPAL POR IMPLEMENTAR	276	UNIDAD DE SERENAZGO MUNICIPAL
9	05	ORDEN PÚBLICO Y SEGURIDAD	014	ORDEN INTERNO	0031	SEGURIDAD VECINAL Y COMUNAL	401	SERVICIO DE SEGURIDAD CIUDADANA LOCAL	07	INTERIOR	254	SEGURIDAD CIUDADANA REGIONAL Y LOCAL	375	PORCENTAJE DE UNIDADES DE SERENAZGO MUNICIPAL QUE OPERAN EN CONDICIONES INADECUADAS	276	UNIDAD DE SERENAZGO MUNICIPAL
10	05	ORDEN PÚBLICO Y SEGURIDAD	016	GESTIÓN DE RIESGOS Y EMERGENCIAS	0035	PREVENCIÓN DE DESASTRES	243	SERVICIOS DE PROTECCIÓN EN RIBERAS DE RÍO VULNERABLES ANTE EL PELIGRO	01	PRESIDENCIA DEL CONSEJO DE MINISTROS	257	DEFENSAS RIBEREÑAS	384	PORCENTAJE DE PUNTOS CRÍTICOS EN RIBERA DE RÍO NO PROTEGIDOS ANTE PELIGROS	138	PUNTOS CRÍTICOS EN RIBERA DE RÍO
11	05	ORDEN PÚBLICO Y SEGURIDAD	016	GESTIÓN DE RIESGOS Y EMERGENCIAS	0035	PREVENCIÓN DE DESASTRES	361	SERVICIOS DE PROTECCIÓN EN LA RIBERA DE LAS QUEBRADAS VULNERABLES ANTE EL PELIGRO	01	PRESIDENCIA DEL CONSEJO DE MINISTROS	256	INFRAESTRUCTURA DE PROTECCIÓN DE QUEBRADAS	499	PORCENTAJE DE PUNTOS CRÍTICOS EN LAS QUEBRADAS NO PROTEGIDAS ANTE PELIGROS	248	PUNTOS CRÍTICOS EN QUEBRADA
12	05	ORDEN PÚBLICO Y SEGURIDAD	016	GESTIÓN DE RIESGOS Y EMERGENCIAS	0036	ATENCIÓN INMEDIATA DE DESASTRES	291	SERVICIO DE ALERTA TEMPRANA	01	PRESIDENCIA DEL CONSEJO DE MINISTROS	259	SISTEMAS DE ALERTA TEMPRANA	385	PORCENTAJE DE SAT POR IMPLEMENTAR EN LOCALIDADES EXPUESTAS A PELIGROS	294	SISTEMAS DE ALERTA TEMPRANA
13	05	ORDEN PÚBLICO Y SEGURIDAD	016	GESTIÓN DE RIESGOS Y EMERGENCIAS	0036	ATENCIÓN INMEDIATA DE DESASTRES	291	SERVICIO DE ALERTA TEMPRANA	01	PRESIDENCIA DEL CONSEJO DE MINISTROS	259	SISTEMAS DE ALERTA TEMPRANA	600	PORCENTAJE DE SAT INADECUADOS EN LOCALIDADES EXPUESTAS A PELIGROS	294	SISTEMAS DE ALERTA TEMPRANA



Municipalidad Distrital de Puente Piedra
Oficina de Programación Multianual de Inversiones

"Año de la unidad, la paz y el desarrollo"

Item	Función	División Funcional	Grupo Funcional	Servicio		Sector Responsable del Servicio	Tipología	Indicador Brecha	Unidades de Medida Indicador de Brecha			
				Código	Descripción				Código	Descripción		
14	05	016	0037	292	SERVICIOS DE PREVENCIÓN, PREPARACIÓN Y RESPUESTA A DESASTRES, INCENDIOS, EMERGENCIAS, RESCATES Y OTROS.	07	INTERIOR	262	COMPAÑÍA DE BOMBEROS	458	270	COMPañIA DE BOMBERO
15	07	020	0042	256	SERVICIO DE PROMOCIÓN DEL EMPLEO, EMPLEABILIDAD Y EMPRENDIMIENTO	12	TRABAJO Y PROMOCION DEL EMPLEO	277	CENTROS DE EMPLEO	545	150	CENTRO DE EMPLEO
16	07	020	0042	256	SERVICIO DE PROMOCIÓN DEL EMPLEO, EMPLEABILIDAD Y EMPRENDIMIENTO	12	TRABAJO Y PROMOCION DEL EMPLEO	277	CENTROS DE EMPLEO	474	150	CENTRO DE EMPLEO
17	08	021	0043	257	SERVICIO DE ACCESIBILIDAD A LA ADQUISICIÓN DE PRODUCTOS DE PRIMERA NECESIDAD	38	PRODUCCION	278	MERCADO DE ABASTOS	546	280	MERCADO
18	08	021	0043	257	SERVICIO DE ACCESIBILIDAD A LA ADQUISICIÓN DE PRODUCTOS DE PRIMERA NECESIDAD	38	PRODUCCION	278	MERCADO DE ABASTOS	622	280	MERCADO
19	09	022	0045	402	SERVICIOS TURÍSTICOS PÚBLICOS EN RECURSOS TURÍSTICOS	35	COMERCIO EXTERIOR Y TURISMO	280	TURISMO	475	151	RECURSO TURÍSTICO
20	10	025	0050	349	SERVICIO DE PROVISIÓN DE AGUA PARA RIEGO	13	AGRICULTURA Y RIEGO	285	INFRAESTRUCTURA DE RIEGO	442	17	HA
21	10	025	0050	349	SERVICIO DE PROVISIÓN DE AGUA PARA RIEGO	13	AGRICULTURA Y RIEGO	285	INFRAESTRUCTURA DE RIEGO	476	281	SISTEMA DE RIEGO
22	10	025	0051	349	SERVICIO DE PROVISIÓN DE AGUA PARA RIEGO	13	AGRICULTURA Y RIEGO	286	RIEGO TECNIFICADO	574	17	HA
23	12	028	0057	231	SERVICIO DE SUMINISTRO ELÉCTRICO DOMICILIARIO EN ZONAS URBANAS	16	ENERGIA Y MINAS	298	SUMINISTRO ELÉCTRICO EN ZONAS URBANAS	444	331	VIVIENDA ATENDIDA
24	12	028	0057	377	SERVICIO DE SUMINISTRO ELÉCTRICO DOMICILIARIO EN ZONAS RURALES	16	ENERGIA Y MINAS	297	SUMINISTRO ELÉCTRICO EN ZONAS RURALES	550	331	VIVIENDA ATENDIDA
25	15	032	0061	351	SERVICIO AEROPORTUARIO DE PASAJEROS Y CARGA	36	TRANSPORTES Y COMUNICACIONES	304	AERODROMOS	409	284	AERÓDROMO
26	15	032	0061	351	SERVICIO AEROPORTUARIO DE PASAJEROS Y CARGA	36	TRANSPORTES Y COMUNICACIONES	304	AERODROMOS	410	284	AERÓDROMO
27	15	033	0066	352	SERVICIO DE TRANSIBILIDAD VIAL INTERURBANA	36	TRANSPORTES Y COMUNICACIONES	308	CARRETERAS VECINALES	379	13	KM



Municipalidad Distrital de Puente Piedra
Oficina de Programación Multianual de Inversiones

“Año de la unidad, la paz y el desarrollo”

Ítem	FUNCION		DIVISION FUNCIONAL		GRUPO FUNCIONAL		SERVICIO		SECTOR RESPONSABLE DEL SERVICIO		TIPOLOGÍA		INDICADOR BRECHA		UNIDADES DE MEDIDA INDICADOR DE BRECHA	
	Nº	Denominación	ID	Denominación	ID	Denominación	ID	Denominación	ID	Denominación	ID	Denominación	ID	Denominación	ID	Denominación
28	15	TRANSPORTE	033	TRANSPORTE TERRESTRE	0066	VÍAS VECINALES	352	SERVICIO DE TRANSITABILIDAD VIAL INTERURBANA	36	TRANSPORTES Y COMUNICACIONES	308	CARRETERAS VECINALES	552	PORCENTAJE DE LA RED VIAL VECINAL POR IMPLEMENTAR	13	KM
29	15	TRANSPORTE	033	TRANSPORTE TERRESTRE	0067	CAMINOS DE HERRADURA	284	SERVICIO DE TRÁNSITO PEATONAL INTERURBANO O RURAL	36	TRANSPORTES Y COMUNICACIONES	309	CAMINOS DE HERRADURA	582	PORCENTAJE DE LA RED DE CAMINOS DE HERRADURA NO INTERVENIDOS	13	KM
30	15	TRANSPORTE	035	TRANSPORTE HIDROVIARIO	0071	PUERTOS Y TERMINALES FLUVIALES Y LACUSTRES	304	SERVICIO PORTUARIO	36	TRANSPORTES Y COMUNICACIONES	317	EMBARCADEROS FLUVIALES Y LACUSTRES	448	PORCENTAJE DE EMBARCADEROS FLUVIALES Y LACUSTRES POR IMPLEMENTAR	285	EMBARCADERO
31	15	TRANSPORTE	036	TRANSPORTE URBANO	0074	VÍAS URBANAS	405	SERVICIO DE MOVILIDAD URBANA	37	VIVIENDA, CONSTRUCCION Y SANEAMIENTO	319	PISTAS Y VEREDAS	611	PORCENTAJE DE LA POBLACIÓN URBANA SIN ACCESO A LOS SERVICIOS DE MOVILIDAD URBANA A TRAVÉS DE VÍAS URBANAS	100	PERSONAS
32	16	COMUNICACIONES	038	TELECOMUNICACIONES	0078	SERVICIOS DE TELECOMUNICACIONES	353	SERVICIO DE COBERTURA DE TELEFONÍA MÓVIL	36	TRANSPORTES Y COMUNICACIONES	325	RED DE INTERNET MÓVIL	337	PORCENTAJE DE CENTROS POBLADOS CON AL MENOS 100 HABITANTES SIN COBERTURA DE TELEFONÍA MÓVIL	334	CENTRO POBLADO
33	16	COMUNICACIONES	038	TELECOMUNICACIONES	0078	SERVICIOS DE TELECOMUNICACIONES	380	SERVICIO DE ACCESO A INTERNET FIJO	36	TRANSPORTES Y COMUNICACIONES	324	RED DE INTERNET FIJO	488	PORCENTAJE DE CENTROS POBLADOS CON AL MENOS UNA ENTIDAD PÚBLICA SIN ACCESO A INTERNET FIJO	334	CENTRO POBLADO
34	17	AMBIENTE	054	DESARROLLO ESTRATÉGICO, CONSERVACIÓN Y APROVECHAMIENTO SOSTENIBLE DEL PATRIMONIO NATURAL	0120	GESTIÓN INTEGRADA Y SOSTENIBLE DE LOS ECOSISTEMAS	263	SERVICIOS ECOSISTÉMICOS	41	AMBIENTAL	332	ECOSISTEMAS	450	PORCENTAJE DE SUPERFICIE DE ECOSISTEMAS DEGRADADOS QUE BRINDAN SERVICIOS ECOSISTÉMICOS QUE REQUIEREN DE RECUPERACIÓN	17	HA
35	17	AMBIENTE	054	DESARROLLO ESTRATÉGICO, CONSERVACIÓN Y APROVECHAMIENTO SOSTENIBLE DEL PATRIMONIO NATURAL	0120	GESTIÓN INTEGRADA Y SOSTENIBLE DE LOS ECOSISTEMAS	263	SERVICIOS ECOSISTÉMICOS	13	AGRICULTURA Y RIEGO	333	RESTAURACIÓN DE ECOSISTEMAS FORESTALES Y OTROS ECOSISTEMAS DE VEGETACIÓN SILVESTRE	517	PORCENTAJE DE SUPERFICIE DE ECOSISTEMA FORESTAL DEGRADADO QUE REQUIERE DE RESTAURACIÓN	17	HA
36	17	AMBIENTE	054	DESARROLLO ESTRATÉGICO, CONSERVACIÓN Y APROVECHAMIENTO SOSTENIBLE DEL PATRIMONIO NATURAL	0120	GESTIÓN INTEGRADA Y SOSTENIBLE DE LOS ECOSISTEMAS	381	SERVICIO DE APOYO AL USO SOSTENIBLE DE LA BIODIVERSIDAD	41	AMBIENTAL	330	APOYO AL USO SOSTENIBLE DE LA BIODIVERSIDAD	415	PORCENTAJE DE SUPERFICIE CON POTENCIAL PARA EL APOYO AL USO SOSTENIBLE DE LA BIODIVERSIDAD SIN INTERVENCIÓN	17	HA
37	17	AMBIENTE	054	DESARROLLO ESTRATÉGICO, CONSERVACIÓN Y APROVECHAMIENTO SOSTENIBLE DEL PATRIMONIO NATURAL	0120	GESTIÓN INTEGRADA Y SOSTENIBLE DE LOS ECOSISTEMAS	434	SERVICIO DE SIEMBRA Y COSECHA DE AGUA	13	AGRICULTURA Y RIEGO	335	SIEMBRA Y COSECHA DE AGUA	518	PORCENTAJE DE SUPERFICIE SIN ACONDICIONAMIENTO PARA RECARGA HÍDRICA PROVENIENTE DE PRECIPITACIÓN	17	HA
38	17	AMBIENTE	055	GESTIÓN INTEGRAL DE LA CALIDAD AMBIENTAL	0124	GESTIÓN DE LOS RESIDUOS SÓLIDOS	355	SERVICIO DE LIMPIEZA PÚBLICA	41	AMBIENTAL	337	GESTIÓN INTEGRAL DE LOS RESIDUOS SÓLIDOS MUNICIPALES	341	PORCENTAJE DE POBLACIÓN NO ATENDIDA POR UN ADECUADO SERVICIO DE LIMPIEZA PÚBLICA	302	POBLACIÓN
39	17	AMBIENTE	055	GESTIÓN INTEGRAL DE LA CALIDAD AMBIENTAL	0125	CONSERVACIÓN Y AMPLIACIÓN DE LAS ÁREAS VERDES Y ORNATO PÚBLICO	430	SERVICIO DE ESPACIOS PÚBLICOS VERDES	37	VIVIENDA, CONSTRUCCION Y SANEAMIENTO	338	ESPACIOS PÚBLICOS VERDES	380	PORCENTAJE DE M2 DE ESPACIOS PÚBLICOS VERDES EN ZONAS URBANAS POR IMPLEMENTAR	15	M2



Municipalidad Distrital de Piedra
Oficina de Programación Multianual de Inversiones

“Año de la unidad, la paz y el desarrollo”

Nº	Denominación	ID	Denominación	ID	Denominación	ID	Denominación	ID	Denominación	ID	Denominación	ID	Denominación	ID	Denominación
40	17 AMBIENTE	055	GESTIÓN INTEGRAL DE LA CALIDAD AMBIENTAL	0126	VIGILANCIA Y CONTROL INTEGRAL DE LA CONTAMINACIÓN Y REMEDIACIÓN AMBIENTAL	238	ÁREAS DEGRADADAS POR RESIDUOS SÓLIDOS	41	AMBIENTAL	337	GESTIÓN INTEGRAL DE LOS RESIDUOS SÓLIDOS MUNICIPALES	342	PORCENTAJE DE HECTÁREAS DE ÁREAS DEGRADADAS POR RESIDUOS SÓLIDOS SIN INTERVENCIÓN	17	HA
41	17 AMBIENTE	055	GESTIÓN INTEGRAL DE LA CALIDAD AMBIENTAL	0126	VIGILANCIA Y CONTROL INTEGRAL DE LA CONTAMINACIÓN Y REMEDIACIÓN AMBIENTAL	326	SERVICIO DE REMEDIACIÓN DE SUELOS AFECTADOS POR LA ACTIVIDAD MINERA	16	ENERGÍA Y MINAS	342	REMEDIACIÓN DE SUELOS AFECTADOS POR ACTIVIDAD MINERA	587	PORCENTAJE DE ÁREAS AFECTADAS POR LA ACTIVIDAD MINERA POR INTERVENIR	17	HA
42	18 SANEAMIENTO	040	SANEAMIENTO	0088	SANEAMIENTO URBANO	240	SERVICIO DE TRATAMIENTO DE AGUAS RESIDUALES PARA DISPOSICIÓN FINAL	37	VIVIENDA, CONSTRUCCIÓN Y SANEAMIENTO	345	SISTEMA DE TRATAMIENTO DE AGUAS RESIDUALES URBANO	417	PORCENTAJE DE VOLUMEN DE AGUAS RESIDUALES NO TRATADAS	16	M3
43	18 SANEAMIENTO	040	SANEAMIENTO	0088	SANEAMIENTO URBANO	327	SERVICIO DE ALCANTARILLADO	37	VIVIENDA, CONSTRUCCIÓN Y SANEAMIENTO	344	SISTEMA DE SANEAMIENTO URBANO	520	PORCENTAJE DE LA POBLACIÓN URBANA SIN ACCESO A SERVICIOS DE ALCANTARILLADO U OTRAS FORMAS DE DISPOSICIÓN SANITARIA DE EXCRETAS	100	PERSONAS
44	18 SANEAMIENTO	040	SANEAMIENTO	0088	SANEAMIENTO URBANO	356	SERVICIO DE DRENAJE PLUVIAL	37	VIVIENDA, CONSTRUCCIÓN Y SANEAMIENTO	410	SISTEMA DE DRENAJE PLUVIAL	418	PORCENTAJE DE ÁREAS URBANAS SIN SERVICIO DE DRENAJE PLUVIAL	17	HA
45	18 SANEAMIENTO	040	SANEAMIENTO	0088	SANEAMIENTO URBANO	431	SERVICIO DE AGUA POTABLE URBANO	37	VIVIENDA, CONSTRUCCIÓN Y SANEAMIENTO	344	SISTEMA DE SANEAMIENTO URBANO	519	PORCENTAJE DE VIVIENDAS URBANAS CON SERVICIO DE AGUA CON CLORO RESIDUAL MENOR AL LÍMITE PERMISIBLE (0.5 MG/L)	315	VIVIENDAS
46	18 SANEAMIENTO	040	SANEAMIENTO	0088	SANEAMIENTO URBANO	431	SERVICIO DE AGUA POTABLE URBANO	37	VIVIENDA, CONSTRUCCIÓN Y SANEAMIENTO	344	SISTEMA DE SANEAMIENTO URBANO	554	PORCENTAJE DE LA POBLACIÓN URBANA SIN ACCESO AL SERVICIO DE AGUA POTABLE MEDIANTE RED PÚBLICA O PILETA PÚBLICA	100	PERSONAS
47	18 SANEAMIENTO	040	SANEAMIENTO	0088	SANEAMIENTO URBANO	431	SERVICIO DE AGUA POTABLE URBANO	37	VIVIENDA, CONSTRUCCIÓN Y SANEAMIENTO	344	SISTEMA DE SANEAMIENTO URBANO	345	PORCENTAJE DE POBLACIÓN URBANA QUE NO TIENE CONTINUIDAD DEL SERVICIO DE AGUA POTABLE	100	PERSONAS
48	18 SANEAMIENTO	040	SANEAMIENTO	0089	SANEAMIENTO RURAL	384	SERVICIO DE ALCANTARILLADO U OTRAS FORMAS DE DISPOSICIÓN SANITARIA DE EXCRETAS	37	VIVIENDA, CONSTRUCCIÓN Y SANEAMIENTO	347	SISTEMA DE SANEAMIENTO RURAL	346	PORCENTAJE DE LA POBLACIÓN RURAL SIN ACCESO AL SERVICIO DE ALCANTARILLADO U OTRAS FORMAS DE DISPOSICIÓN SANITARIA DE EXCRETAS	100	PERSONAS
49	18 SANEAMIENTO	040	SANEAMIENTO	0089	SANEAMIENTO RURAL	432	SERVICIO DE AGUA POTABLE RURAL	37	VIVIENDA, CONSTRUCCIÓN Y SANEAMIENTO	347	SISTEMA DE SANEAMIENTO RURAL	453	PORCENTAJE DE LA POBLACIÓN RURAL SIN ACCESO AL SERVICIO DE AGUA POTABLE MEDIANTE RED PÚBLICA O PILETA PÚBLICA	100	PERSONAS
50	18 SANEAMIENTO	040	SANEAMIENTO	0089	SANEAMIENTO RURAL	432	SERVICIO DE AGUA POTABLE RURAL	37	VIVIENDA, CONSTRUCCIÓN Y SANEAMIENTO	347	SISTEMA DE SANEAMIENTO RURAL	615	PORCENTAJE DE VIVIENDAS RURALES CON SERVICIO DE AGUA CON CLORO RESIDUAL MENOR AL LÍMITE PERMISIBLE (0.5 MG/L)	315	VIVIENDAS
51	18 SANEAMIENTO	040	SANEAMIENTO	0089	SANEAMIENTO RURAL	432	SERVICIO DE AGUA POTABLE RURAL	37	VIVIENDA, CONSTRUCCIÓN Y SANEAMIENTO	347	SISTEMA DE SANEAMIENTO RURAL	635	PORCENTAJE DE POBLACIÓN RURAL QUE NO TIENE CONTINUIDAD DEL SERVICIO DE AGUA POTABLE	100	PERSONAS
52	19 VIVIENDA Y DESARROLLO URBANO	041	DESARROLLO URBANO Y RURAL	0090	PLANEAMIENTO Y DESARROLLO URBANO Y RURAL	433	SERVICIOS PÚBLICOS DE INTEGRACIÓN ECONÓMICA Y SOCIAL	37	VIVIENDA, CONSTRUCCIÓN Y SANEAMIENTO	350	ESPACIOS PÚBLICOS PARA LA INTEGRACIÓN	556	PORCENTAJE DE M2 DE ESPACIOS PÚBLICOS PARA EL ESPARCIMIENTO Y RECREACIÓN EN ZONAS URBANAS POR IMPLEMENTAR	15	M2
53	20 SALUD	043	SALUD COLECTIVA	0093	REGULACIÓN Y CONTROL SANITARIO	408	SERVICIOS FUNERARIOS Y DE SEPULTURA	11	SALUD	351	CEMENTERIOS Y SERVICIOS FUNERARIOS	489	PORCENTAJE DE CEMENTERIOS POR IMPLEMENTAR	289	CEMENTERIO

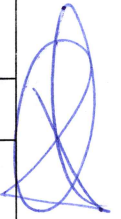



Municipalidad Distrital de Puente Piedra
Oficina de Programación Multianual de Inversiones

“Año de la unidad, la paz y el desarrollo”

Nº	Denominación	ID	Denominación	ID	Denominación	ID	Denominación	ID	Denominación	ID	Denominación	ID	Denominación	ID	Denominación
54	20	SALUD	043	SALUD COLECTIVA	0093	REGULACIÓN Y CONTROL SANITARIO	408	SERVICIOS FUNERARIOS Y DE SEPULTURA	11	SALUD	351	CEMENTERIOS Y SERVICIOS FUNERARIOS	454	289	CEMENTERIO
55	20	SALUD	044	SALUD INDIVIDUAL	0096	ATENCIÓN MÉDICA BÁSICA	266	SERVICIO DE ATENCIÓN DE SALUD BÁSICOS	11	SALUD	353	ESTABLECIMIENTOS DE SALUD DEL PRIMER NIVEL DE ATENCIÓN	348	174	ESTABLECIMIENTO DE SALUD
56	20	SALUD	044	SALUD INDIVIDUAL	0096	ATENCIÓN MÉDICA BÁSICA	266	SERVICIO DE ATENCIÓN DE SALUD BÁSICOS	11	SALUD	353	ESTABLECIMIENTOS DE SALUD DEL PRIMER NIVEL DE ATENCIÓN	490	174	ESTABLECIMIENTO DE SALUD
57	20	SALUD	044	SALUD INDIVIDUAL	0096	ATENCIÓN MÉDICA BÁSICA	266	SERVICIO DE ATENCIÓN DE SALUD BÁSICOS	11	SALUD	408	CENTRO DE PROMOCIÓN Y PREVENCIÓN DE LA SALUD	617	317	CENTRO DE PROMOCIÓN Y VIGILANCIA COMUNAL
58	20	SALUD	044	SALUD INDIVIDUAL	0096	ATENCIÓN MÉDICA BÁSICA	266	SERVICIO DE ATENCIÓN DE SALUD BÁSICOS	11	SALUD	408	CENTRO DE PROMOCIÓN Y PREVENCIÓN DE LA SALUD	643	317	CENTRO DE PROMOCIÓN Y VIGILANCIA COMUNAL
59	21	CULTURA Y DEPORTE	045	CULTURA	0099	PATRIMONIO HISTÓRICO Y CULTURAL	329	SERVICIO DE INTERPRETACIÓN CULTURAL	43	CULTURA	356	INSTITUCIONES MUSEALES PÚBLICAS	590	339	MUSEOS
60	21	CULTURA Y DEPORTE	045	CULTURA	0099	PATRIMONIO HISTÓRICO Y CULTURAL	329	SERVICIO DE INTERPRETACIÓN CULTURAL	43	CULTURA	357	MONUMENTO ARQUEOLÓGICO PREHISPÁNICO (MAP)	419	341	BIEN INMUEBLE PREHISPÁNICO
61	21	CULTURA Y DEPORTE	045	CULTURA	0099	PATRIMONIO HISTÓRICO Y CULTURAL	329	SERVICIO DE INTERPRETACIÓN CULTURAL	43	CULTURA	358	PATRIMONIO HISTÓRICO INMUEBLE	349	290	BIEN INMUEBLE
62	21	CULTURA Y DEPORTE	045	CULTURA	0099	PATRIMONIO HISTÓRICO Y CULTURAL	329	SERVICIO DE INTERPRETACIÓN CULTURAL	43	CULTURA	356	INSTITUCIONES MUSEALES PÚBLICAS	591	339	MUSEOS
63	21	CULTURA Y DEPORTE	045	CULTURA	0099	PATRIMONIO HISTÓRICO Y CULTURAL	386	SERVICIOS BIBLIOTECARIOS	43	CULTURA	360	BIBLIOTECAS PÚBLICAS	350	176	BIBLIOTECA
64	21	CULTURA Y DEPORTE	045	CULTURA	0099	PATRIMONIO HISTÓRICO Y CULTURAL	386	SERVICIOS BIBLIOTECARIOS	43	CULTURA	360	BIBLIOTECAS PÚBLICAS	648	176	BIBLIOTECA
65	21	CULTURA Y DEPORTE	045	CULTURA	0100	PROMOCIÓN Y DESARROLLO CULTURAL	310	SERVICIOS CULTURALES PARA LA PARTICIPACIÓN DE LA POBLACIÓN EN LAS INDUSTRIAS CULTURALES Y LAS ARTES	43	CULTURA	363	INFRAESTRUCTURA CULTURAL PÚBLICA PARA LA PARTICIPACIÓN DE LA POBLACIÓN EN LAS INDUSTRIAS CULTURALES Y LAS ARTES	491	338	INFRAESTRUCTURA CULTURAL
66	21	CULTURA Y DEPORTE	045	CULTURA	0100	PROMOCIÓN Y DESARROLLO CULTURAL	357	SERVICIOS DE INTERCAMBIO INTERCULTURAL	43	CULTURA	364	TRANSMISIÓN Y REPRODUCCIÓN DE LA CULTURA Y LENGUA INDÍGENA U ORIGINARIA	420	340	INFRAESTRUCTURA INTERCULTURAL
67	21	CULTURA Y DEPORTE	046	DEPORTES	0102	INFRAESTRUCTURA DEPORTIVA Y RECREATIVA	268	SERVICIO DE PRÁCTICA DEPORTIVA Y/O RECREATIVA	10	EDUCACION	365	PRÁCTICA DEPORTIVA Y/O RECREATIVA	593	128	USUARIO/AÑO
												TOTAL			



Municipalidad Distrital de Puente Piedra
Oficina de Programación Multianual de Inversiones

"Año de la unidad, la paz y el desarrollo"

Ítem	FUNCION		DIVISION FUNCIONAL		GRUPO FUNCIONAL		SERVICIO		SECTOR RESPONSABLE DEL SERVICIO		TIPOLOGÍA		INDICADOR BRECHA		UNIDADES DE MEDIDA INDICADOR DE BRECHA	
	Nº	Denominación	ID	Denominación	ID	Denominación	ID	Denominación	ID	Denominación	ID	Denominación	ID	Denominación	ID	Denominación
68	21	CULTURA Y DEPORTE	046	DEPORTES	0102	INFRAESTRUCTURA DEPORTIVA Y RECREATIVA	268	SERVICIO DE PRÁCTICA DEPORTIVA Y/O RECREATIVA	10	EDUCACION	365	PRÁCTICA DEPORTIVA Y/O RECREATIVA	382	PORCENTAJE DE INSTALACIONES DEPORTIVAS Y/O RECREATIVAS EN CONDICIONES INADECUADAS	269	INSTALACIONES DEPORTIVAS Y/O RECREATIVAS
69	22	EDUCACIÓN	047	EDUCACIÓN BÁSICA	0103	EDUCACIÓN INICIAL	311	SERVICIO DE EDUCACIÓN INICIAL	10	EDUCACION	368	EDUCACIÓN INICIAL	523	PORCENTAJE DE PERSONAS NO MATRICULADAS EN EL NIVEL INICIAL RESPECTO A LA DEMANDA POTENCIAL	24	PERSONA/AÑO
70	22	EDUCACIÓN	047	EDUCACIÓN BÁSICA	0103	EDUCACIÓN INICIAL	311	SERVICIO DE EDUCACIÓN INICIAL	10	EDUCACION	368	EDUCACIÓN INICIAL	422	PORCENTAJE DE UNIDADES PRODUCTORAS CON EL SERVICIO DE EDUCACIÓN INICIAL CON CAPACIDAD INSTALADA INADECUADA	327	UNIDAD PRODUCTORA
71	22	EDUCACIÓN	047	EDUCACIÓN BÁSICA	0104	EDUCACIÓN PRIMARIA	288	SERVICIO DE EDUCACIÓN PRIMARIA	10	EDUCACION	369	EDUCACIÓN PRIMARIA	595	PORCENTAJE DE PERSONAS NO MATRICULADAS EN EL NIVEL PRIMARIA RESPECTO A LA DEMANDA POTENCIAL	24	PERSONA/AÑO
72	22	EDUCACIÓN	047	EDUCACIÓN BÁSICA	0104	EDUCACIÓN PRIMARIA	288	SERVICIO DE EDUCACIÓN PRIMARIA	10	EDUCACION	369	EDUCACIÓN PRIMARIA	352	PORCENTAJE DE UNIDADES PRODUCTORAS CON EL SERVICIO DE EDUCACIÓN PRIMARIA CON CAPACIDAD INSTALADA INADECUADA	327	UNIDAD PRODUCTORA
73	22	EDUCACIÓN	047	EDUCACIÓN BÁSICA	0105	EDUCACIÓN SECUNDARIA	412	SERVICIO DE EDUCACIÓN SECUNDARIA	10	EDUCACION	370	EDUCACIÓN SECUNDARIA	455	PORCENTAJE DE PERSONAS NO MATRICULADAS EN EL NIVEL SECUNDARIA RESPECTO A LA DEMANDA POTENCIAL	24	PERSONA/AÑO
74	22	EDUCACIÓN	047	EDUCACIÓN BÁSICA	0105	EDUCACIÓN SECUNDARIA	412	SERVICIO DE EDUCACIÓN SECUNDARIA	10	EDUCACION	370	EDUCACIÓN SECUNDARIA	493	PORCENTAJE DE UNIDADES PRODUCTORAS CON EL SERVICIO DE EDUCACIÓN SECUNDARIA CON CAPACIDAD INSTALADA INADECUADA	327	UNIDAD PRODUCTORA
75	22	EDUCACIÓN	047	EDUCACIÓN BÁSICA	0106	EDUCACIÓN BÁSICA ALTERNATIVA	289	SERVICIO DE EDUCACIÓN BÁSICA ALTERNATIVA	10	EDUCACION	372	EDUCACIÓN BÁSICA ALTERNATIVA	492	PORCENTAJE DE PERSONAS NO MATRICULADAS EN EDUCACIÓN BÁSICA ALTERNATIVA RESPECTO A LA DEMANDA POTENCIAL	24	PERSONA/AÑO
76	22	EDUCACIÓN	047	EDUCACIÓN BÁSICA	0106	EDUCACIÓN BÁSICA ALTERNATIVA	289	SERVICIO DE EDUCACIÓN BÁSICA ALTERNATIVA	10	EDUCACION	372	EDUCACIÓN BÁSICA ALTERNATIVA	353	PORCENTAJE DE UNIDADES PRODUCTORAS CON EL SERVICIO DE EDUCACIÓN BÁSICA ALTERNATIVA CON CAPACIDAD INSTALADA INADECUADA	327	UNIDAD PRODUCTORA
77	22	EDUCACIÓN	047	EDUCACIÓN BÁSICA	0107	EDUCACIÓN BÁSICA ESPECIAL	312	SERVICIO DE EDUCACIÓN BÁSICA ESPECIAL - PRITE	10	EDUCACION	374	EDUCACIÓN BÁSICA ESPECIAL - PRITE	494	PORCENTAJE DE PERSONAS NO MATRICULADAS EN LOS PROGRAMAS DE INTERVENCIÓN TEMPRANA RESPECTO A LA DEMANDA POTENCIAL	24	PERSONA/AÑO
78	22	EDUCACIÓN	047	EDUCACIÓN BÁSICA	0107	EDUCACIÓN BÁSICA ESPECIAL	312	SERVICIO DE EDUCACIÓN BÁSICA ESPECIAL - PRITE	10	EDUCACION	374	EDUCACIÓN BÁSICA ESPECIAL - PRITE	495	PORCENTAJE DE UNIDADES PRODUCTORAS CON EL SERVICIO DEL PROGRAMA DE INTERVENCIÓN TEMPRANA CON CAPACIDAD INSTALADA INADECUADA	327	UNIDAD PRODUCTORA
79	22	EDUCACIÓN	047	EDUCACIÓN BÁSICA	0107	EDUCACIÓN BÁSICA ESPECIAL	358	SERVICIO DE EDUCACIÓN BÁSICA ESPECIAL - CEBE	10	EDUCACION	373	EDUCACIÓN BÁSICA ESPECIAL - CEBE	355	PORCENTAJE DE PERSONAS NO MATRICULADAS EN LOS CENTROS DE EDUCACIÓN BÁSICA ESPECIAL RESPECTO A LA DEMANDA POTENCIAL	24	PERSONA/AÑO
80	22	EDUCACIÓN	047	EDUCACIÓN BÁSICA	0107	EDUCACIÓN BÁSICA ESPECIAL	358	SERVICIO DE EDUCACIÓN BÁSICA ESPECIAL - CEBE	10	EDUCACION	373	EDUCACIÓN BÁSICA ESPECIAL - CEBE	423	PORCENTAJE DE UNIDADES PRODUCTORAS QUE BRINDAN EL SERVICIO DE EDUCACIÓN BÁSICA ESPECIAL - CEBE CON CAPACIDAD INSTALADA INADECUADA	327	UNIDAD PRODUCTORA
81	22	EDUCACIÓN	049	EDUCACIÓN TÉCNICA PRODUCTIVA	0112	FORMACIÓN OCUPACIONAL	395	SERVICIO DE EDUCACIÓN TÉCNICO PRODUCTIVA	10	EDUCACION	385	EDUCACIÓN TÉCNICA PRODUCTIVA	608	PORCENTAJE DE PERSONAS NO MATRICULADAS EN EDUCACIÓN TÉCNICO - PRODUCTIVA RESPECTO A LA DEMANDA POTENCIAL	24	PERSONA/AÑO



Municipalidad Distrital de Puente Piedra
Oficina de Programación Multianual de Inversiones

“Año de la unidad, la paz y el desarrollo”

Nº	Denominación	ID	Denominación	ID	Denominación	ID	Denominación	ID	Denominación	ID	Denominación	ID	Denominación	ID	Denominación
82	EDUCACIÓN	049	EDUCACIÓN TÉCNICA PRODUCTIVA	0112	FORMACIÓN OCUPACIONAL	395	SERVICIO DE EDUCACIÓN TÉCNICO PRODUCTIVA	10	EDUCACION	385	EDUCACIÓN TÉCNICA PRODUCTIVA	365	EDUCACIÓN TÉCNICA PRODUCTIVA	327	UNIDAD PRODUCTORA
83	PROTECCIÓN SOCIAL	051	ASISTENCIA SOCIAL	0115	PROTECCIÓN DE POBLACIONES EN RIESGO	251	SERVICIO DE ATENCIÓN Y CUIDADO PARA PERSONAS EN CONDICIÓN DE DISCAPACIDAD	39	MUJER Y POBLACIONES VULNERABLES	389	CENTRO DE ACOGIDA RESIDENCIAL PARA PERSONAS CON DISCAPACIDAD (CAR - PD)	395	CENTRO DE ACOGIDA RESIDENCIAL PARA NIÑOS, NIÑAS Y ADOLESCENTES CON DISCAPACIDAD QUE OPERAN EN CONDICIONES INADECUADAS	261	CENTROS DE ACOGIDA
84	PROTECCIÓN SOCIAL	051	ASISTENCIA SOCIAL	0115	PROTECCIÓN DE POBLACIONES EN RIESGO	251	SERVICIO DE ATENCIÓN Y CUIDADO PARA PERSONAS EN CONDICIÓN DE DISCAPACIDAD	39	MUJER Y POBLACIONES VULNERABLES	389	CENTRO DE ACOGIDA RESIDENCIAL PARA PERSONAS CON DISCAPACIDAD (CAR - PD)	465	PORCENTAJE DE CENTROS DE ACOGIDA RESIDENCIAL PARA NIÑOS, NIÑAS Y ADOLESCENTES CON DISCAPACIDAD POR IMPLEMENTAR	261	CENTROS DE ACOGIDA
85	PROTECCIÓN SOCIAL	051	ASISTENCIA SOCIAL	0115	PROTECCIÓN DE POBLACIONES EN RIESGO	252	SERVICIO DE ATENCIÓN Y PROMOCIÓN DE LAS FAMILIAS	39	MUJER Y POBLACIONES VULNERABLES	391	CENTRO DE DESARROLLO INTEGRAL DE LA FAMILIA (CEDIF)	436	PORCENTAJE DE CENTROS DE DESARROLLO INTEGRAL DE LAS FAMILIAS POR IMPLEMENTAR	300	CENTRO DE DESARROLLO
86	PROTECCIÓN SOCIAL	051	ASISTENCIA SOCIAL	0115	PROTECCIÓN DE POBLACIONES EN RIESGO	252	SERVICIO DE ATENCIÓN Y PROMOCIÓN DE LAS FAMILIAS	39	MUJER Y POBLACIONES VULNERABLES	391	CENTRO DE DESARROLLO INTEGRAL DE LA FAMILIA (CEDIF)	398	PORCENTAJE DE CENTROS DE DESARROLLO INTEGRAL DE LAS FAMILIAS QUE OPERAN EN CONDICIONES INADECUADAS	300	CENTRO DE DESARROLLO
87	PROTECCIÓN SOCIAL	051	ASISTENCIA SOCIAL	0115	PROTECCIÓN DE POBLACIONES EN RIESGO	296	SERVICIO DE RESIDENCIA Y ATENCIÓN A ADULTOS MAYORES	39	MUJER Y POBLACIONES VULNERABLES	395	CENTRO DE ATENCIÓN RESIDENCIAL PARA PERSONAS ADULTAS MAYORES (CARPAM)	397	PORCENTAJE DE CENTROS DE ATENCIÓN RESIDENCIAL PARA ADULTOS MAYORES QUE OPERAN EN CONDICIONES INADECUADAS	301	CENTRO DE ATENCIÓN
88	PROTECCIÓN SOCIAL	051	ASISTENCIA SOCIAL	0115	PROTECCIÓN DE POBLACIONES EN RIESGO	296	SERVICIO DE RESIDENCIA Y ATENCIÓN A ADULTOS MAYORES	39	MUJER Y POBLACIONES VULNERABLES	395	CENTRO DE ATENCIÓN RESIDENCIAL PARA PERSONAS ADULTAS MAYORES (CARPAM)	534	PORCENTAJE DE CENTROS DE ATENCIÓN RESIDENCIAL PARA ADULTOS MAYORES POR IMPLEMENTAR	301	CENTRO DE ATENCIÓN
89	PROTECCIÓN SOCIAL	051	ASISTENCIA SOCIAL	0115	PROTECCIÓN DE POBLACIONES EN RIESGO	319	SERVICIO DE PROTECCIÓN INTEGRAL A NIÑAS, NIÑOS Y ADOLESCENTES SIN CUIDADOS PARENTALES O EN RIESGO DE PERDERLOS	39	MUJER Y POBLACIONES VULNERABLES	394	CENTRO DE ACOGIDA RESIDENCIAL (CAR)	367	PORCENTAJE DE CENTROS DE ACOGIDA RESIDENCIAL PARA NIÑOS, NIÑAS Y ADOLESCENTES QUE OPERAN EN CONDICIONES INADECUADAS	261	CENTROS DE ACOGIDA
90	PROTECCIÓN SOCIAL	051	ASISTENCIA SOCIAL	0115	PROTECCIÓN DE POBLACIONES EN RIESGO	319	SERVICIO DE PROTECCIÓN INTEGRAL A NIÑAS, NIÑOS Y ADOLESCENTES SIN CUIDADOS PARENTALES O EN RIESGO DE PERDERLOS	39	MUJER Y POBLACIONES VULNERABLES	394	CENTRO DE ACOGIDA RESIDENCIAL (CAR)	368	PORCENTAJE DE CENTROS DE ACOGIDA RESIDENCIAL PARA NIÑOS, NIÑAS Y ADOLESCENTES POR IMPLEMENTAR	261	CENTROS DE ACOGIDA
91	PROTECCIÓN SOCIAL	051	ASISTENCIA SOCIAL	0115	PROTECCIÓN DE POBLACIONES EN RIESGO	339	SERVICIO DE ATENCIÓN INTEGRAL AL ADULTO MAYOR	39	MUJER Y POBLACIONES VULNERABLES	388	CENTRO INTEGRAL DE ATENCIÓN DEL ADULTO MAYOR (CIAM)	609	PORCENTAJE DE CENTROS INTEGRALES DE ATENCIÓN AL ADULTO MAYOR POR IMPLEMENTAR	301	CENTRO DE ATENCIÓN
92	PROTECCIÓN SOCIAL	051	ASISTENCIA SOCIAL	0115	PROTECCIÓN DE POBLACIONES EN RIESGO	339	SERVICIO DE ATENCIÓN INTEGRAL AL ADULTO MAYOR	39	MUJER Y POBLACIONES VULNERABLES	388	CENTRO INTEGRAL DE ATENCIÓN DEL ADULTO MAYOR (CIAM)	645	PORCENTAJE DE CENTROS INTEGRALES DE ATENCIÓN AL ADULTO MAYOR QUE OPERAN EN CONDICIONES INADECUADAS	301	CENTRO DE ATENCIÓN
93	PROTECCIÓN SOCIAL	051	ASISTENCIA SOCIAL	0115	PROTECCIÓN DE POBLACIONES EN RIESGO	340	SERVICIO DE CUIDADO DIURNO	44	DESARROLLO E INCLUSIÓN SOCIAL	390	CENTRO INFANTIL DE ATENCIÓN INTEGRAL	396	PORCENTAJE DE CENTROS INFANTILES DE ATENCIÓN INTEGRAL POR IMPLEMENTAR	344	CENTRO INFANTIL DE ATENCIÓN INTEGRAL



Municipalidad Distrital de Puente Piedra
Oficina de Programación Multianual de Inversiones

“Año de la unidad, la paz y el desarrollo”

Ítem	FUNCION		DIVISION FUNCIONAL		GRUPO FUNCIONAL		SERVICIO		SECTOR RESPONSABLE DEL SERVICIO		TIPOLOGÍA		INDICADOR BRECHA		UNIDADES DE MEDIDA INDICADOR DE BRECHA	
	Nº	Denominación	ID	Denominación	ID	Denominación	ID	Denominación	ID	Denominación	ID	Denominación	ID	Denominación	ID	Denominación
94	23	PROTECCIÓN SOCIAL	051	ASISTENCIA SOCIAL	0115	PROTECCIÓN DE POBLACIONES EN RIESGO	340	SERVICIO DE CUIDADO DIURNO	44	DESARROLLO E INCLUSIÓN SOCIAL	390	CENTRO INFANTIL DE ATENCIÓN INTEGRAL	509	PORCENTAJE DE CENTROS INFANTILES DE ATENCIÓN INTEGRAL EN CONDICIONES INADECUADAS	344	CENTRO INFANTIL DE ATENCIÓN INTEGRAL
95	23	PROTECCIÓN SOCIAL	051	ASISTENCIA SOCIAL	0115	PROTECCIÓN DE POBLACIONES EN RIESGO	341	SERVICIO DE PROTECCIÓN A MUJERES VICTIMAS DE VIOLENCIA EN SITUACIÓN DE RIESGO DE FEMINICIDIO O PELIGRE SU INTEGRIDAD Y/O SALUD FÍSICA Y/O MENTAL	39	MUJER Y POBLACIONES VULNERABLES	393	HOGAR DE REFUGIO TEMPORAL (O CASA DE ACOGIDA)	466	PORCENTAJE DE HOGARES DE REFUGIO TEMPORAL PARA MUJERES Y SUS HIJAS E HIJOS POR IMPLEMENTAR	200	HOGARES DE REFUGIO TEMPORAL
96	23	PROTECCIÓN SOCIAL	051	ASISTENCIA SOCIAL	0115	PROTECCIÓN DE POBLACIONES EN RIESGO	341	SERVICIO DE PROTECCIÓN A MUJERES VICTIMAS DE VIOLENCIA EN SITUACIÓN DE RIESGO DE FEMINICIDIO O PELIGRE SU INTEGRIDAD Y/O SALUD FÍSICA Y/O MENTAL	39	MUJER Y POBLACIONES VULNERABLES	393	HOGAR DE REFUGIO TEMPORAL (O CASA DE ACOGIDA)	467	PORCENTAJE DE HOGARES DE REFUGIO TEMPORAL PARA MUJERES Y SUS HIJAS E HIJOS QUE OPERAN EN CONDICIONES INADECUADAS	200	HOGARES DE REFUGIO TEMPORAL
97	23	PROTECCIÓN SOCIAL	051	ASISTENCIA SOCIAL	0115	PROTECCIÓN DE POBLACIONES EN RIESGO	422	SERVICIOS DE ATENCIÓN O CUIDADO EN HORARIO DIURNO O NOCTURNO DIRIGIDO A ADULTOS MAYORES	39	MUJER Y POBLACIONES VULNERABLES	397	CENTROS DE ATENCIÓN DE DÍA O NOCHE	610	PORCENTAJE DE CENTROS DE ATENCIÓN DE NOCHE PARA ADULTOS MAYORES POR IMPLEMENTAR	301	CENTRO DE ATENCIÓN
98	23	PROTECCIÓN SOCIAL	051	ASISTENCIA SOCIAL	0115	PROTECCIÓN DE POBLACIONES EN RIESGO	422	SERVICIOS DE ATENCIÓN O CUIDADO EN HORARIO DIURNO O NOCTURNO DIRIGIDO A ADULTOS MAYORES	39	MUJER Y POBLACIONES VULNERABLES	397	CENTROS DE ATENCIÓN DE DÍA O NOCHE	644	PORCENTAJE DE CENTROS DE ATENCIÓN DE NOCHE PARA ADULTOS MAYORES QUE OPERAN EN CONDICIONES INADECUADAS	301	CENTRO DE ATENCIÓN

Nota: Información extraída del Anexo N°02: Clasificador de responsabilidad Funcional del MEF, a través del filtro por competencia GL-MD.



"Año de la unidad, la paz y el desarrollo"

3) RECOPIACIÓN DE LOS INDICADORES DE BRECHAS POR SERVICIO DE SU COMPETENCIA

Tabla N°02: Recopilación de valores de indicadores de brechas:
GL - Municipalidad Distrital de Puente Piedra

N°	ID Brecha	Indicador de Brecha	Unidad de Medida	Línea Base	Demandado (a)	Implementado (b)	Brecha Nominal (a)-(b)	Brecha Porcentual 1-(b)/(a)
1	350	PORCENTAJE DE BIBLIOTECAS PÚBLICAS QUE NO PRESTAN ADECUADOS SERVICIOS BIBLIOTECARIOS	BIBLIOTECA	2021	1		1	100,00 %
2	419	PORCENTAJE DE BIENES INMUEBLES PREHISPÁNICOS DECLARADOS PATRIMONIO CULTURAL DE LA NACIÓN SIN SERVICIOS DE INTERPRETACIÓN CULTURAL	BIEN INMUEBLE PREHISPÁNICO	2021	4		4	100,00 %
3	375	PORCENTAJE DE UNIDADES DE SERENAZGO MUNICIPAL QUE OPERAN EN CONDICIONES INADECUADAS	UNIDAD DE SERENAZGO MUNICIPAL	2021	1	1		0,00 %
4	488	PORCENTAJE DE CENTROS POBLADOS CON AL MENOS UNA ENTIDAD PÚBLICA SIN ACCESO A INTERNET FIJO	CENTRO POBLADO	2022	1	1		0,00 %
5	341	PORCENTAJE DE POBLACIÓN NO ATENDIDA POR UN ADECUADO SERVICIO DE LIMPIEZA PÚBLICA	POBLACIÓN	2022	412, 174	412, 174		0,00 %
6	403	PORCENTAJE DE UNIDADES DE SERENAZGO MUNICIPAL POR IMPLEMENTAR	UNIDAD DE SERENAZGO MUNICIPAL	2021	1	1		0,00 %
7	330	PORCENTAJE DE COMISARÍAS BÁSICAS POR IMPLEMENTAR	COMISARÍA BÁSICA	2018	3	3		0,00 %
8	617	PORCENTAJE DE CENTROS DE PROMOCIÓN Y VIGILANCIA COMUNAL POR IMPLEMENTAR	CENTRO DE PROMOCIÓN Y VIGILANCIA COMUNAL	2020	1		1	100,00 %
9	645	PORCENTAJE DE CENTROS INTEGRALES DE ATENCIÓN AL ADULTO MAYOR QUE OPERAN EN CONDICIONES INADECUADAS	CENTRO DE ATENCIÓN	2022	1		1	100,00 %
10	458	PORCENTAJE DE COMPAÑÍAS DE BOMBEROS QUE OPERAN EN CONDICIONES INADECUADAS	COMPAÑÍA DE BOMBERO	2018	1		1	100,00 %
11	348	PORCENTAJE DE ESTABLECIMIENTOS DE SALUD DEL PRIMER NIVEL DE ATENCIÓN CON CAPACIDAD INSTALADA INADECUADA	ESTABLECIMIENTO DE SALUD	2020	12		12	100,00 %
12	590	PORCENTAJE DE MUSEOS PÚBLICOS QUE BRINDAN EL SERVICIO DE INTERPRETACIÓN CULTURAL A LA POBLACIÓN, POR IMPLEMENTAR	MUSEOS	2021	6		6	100,00 %
13	415	PORCENTAJE DE SUPERFICIE CON POTENCIAL PARA EL APOYO AL USO SOSTENIBLE DE LA BIODIVERSIDAD SIN INTERVENCIÓN	HA	2022	39		39	100,00 %
14	353	PORCENTAJE DE UNIDADES PRODUCTORAS CON EL SERVICIO DE EDUCACIÓN BÁSICA ALTERNATIVA CON CAPACIDAD INSTALADA INADECUADA	UNIDAD PRODUCTORA	2021	5		5	100,00 %
15	352	PORCENTAJE DE UNIDADES PRODUCTORAS CON EL SERVICIO DE EDUCACIÓN PRIMARIA CON CAPACIDAD INSTALADA INADECUADA	UNIDAD PRODUCTORA	2021	40		40	100,00 %
16	493	PORCENTAJE DE UNIDADES PRODUCTORAS CON EL SERVICIO DE EDUCACIÓN SECUNDARIA CON CAPACIDAD INSTALADA INADECUADA	UNIDAD PRODUCTORA	2021	30		30	100,00 %
17	365	PORCENTAJE DE UNIDADES PRODUCTORAS CON EL SERVICIO DE EDUCACIÓN TÉCNICO PRODUCTIVA CON CAPACIDAD INSTALADA INADECUADA	UNIDAD PRODUCTORA	2021	1		1	100,00 %
18	423	PORCENTAJE DE UNIDADES PRODUCTORAS QUE BRINDAN EL SERVICIO DE EDUCACIÓN BÁSICA ESPECIAL - CEBE CON CAPACIDAD INSTALADA INADECUADA	UNIDAD PRODUCTORA	2021	7		7	100,00 %



Municipalidad Distrital de Puente Piedra
Oficina de Programación Multianual de Inversiones

"Año de la unidad, la paz y el desarrollo"

N°	ID Brecha	Indicador de Brecha	Unidad de Medida	Línea Base	Demandado (a)	Implementado (b)	Brecha Nominal (a)-(b)	Brecha Porcentual 1-(b)/(a)
19	422	PORCENTAJE DE UNIDADES PRODUCTORAS CON EL SERVICIO DE EDUCACIÓN INICIAL CON CAPACIDAD INSTALADA INADECUADA	UNIDAD PRODUCTORA	2021	59	2	57	96,61 %
20	396	PORCENTAJE DE CENTROS INFANTILES DE ATENCIÓN INTEGRAL POR IMPLEMENTAR	CENTRO INFANTIL DE ATENCIÓN INTEGRAL	2022	318	15	303	95,28 %
21	490	PORCENTAJE DE ESTABLECIMIENTOS DE SALUD DEL PRIMER NIVEL DE ATENCIÓN POR IMPLEMENTAR	ESTABLECIMIENTO DE SALUD	2020	52	12	40	76,92 %
22	491	PORCENTAJE DE INFRAESTRUCTURA CULTURAL PÚBLICA POR IMPLEMENTAR	INFRAESTRUCTURA CULTURAL	2021	8	1	7	87,50 %
23	509	PORCENTAJE DE CENTROS INFANTILES DE ATENCIÓN INTEGRAL EN CONDICIONES INADECUADAS	CENTRO INFANTIL DE ATENCIÓN INTEGRAL	2022	15	8	7	46,67 %
24	512	PORCENTAJE DE COMISARÍAS BÁSICAS QUE OPERAN EN CONDICIONES INADECUADAS	COMISARÍA BÁSICA	2018	3	2	1	33,33 %
25	648	PORCENTAJE DE BIBLIOTECAS PÚBLICAS POR IMPLEMENTAR	BIBLIOTECA	2022	1	1		0,00 %
26	609	PORCENTAJE DE CENTROS INTEGRALES DE ATENCIÓN AL ADULTO MAYOR POR IMPLEMENTAR	CENTRO DE ATENCIÓN	2018	1	1		0,00 %
27	337	PORCENTAJE DE CENTROS POBLADOS CON AL MENOS 100 HABITANTES SIN COBERTURA DE TELEFONÍA MÓVIL	CENTRO POBLADO	2022	1	1		0,00 %
28	611	PORCENTAJE DE LA POBLACIÓN URBANA SIN ACCESO A LOS SERVICIOS DE MOVILIDAD URBANA A TRAVÉS DE VÍAS URBANAS (*)	PERSONAS	2018	10, 401, 346	10, 041, 499	359, 847	3,46 %
29	556	PORCENTAJE DE M2 DE ESPACIOS PÚBLICOS PARA EL ESPARCIMIENTO Y RECREACIÓN EN ZONAS URBANAS POR IMPLEMENTAR (*)	M2	2020	104, 013, 460	86, 249, 124	17, 764, 336	17,08 %
30	554	PORCENTAJE DE LA POBLACIÓN URBANA SIN ACCESO AL SERVICIO DE AGUA POTABLE MEDIANTE RED PÚBLICA O PILETA PÚBLICA (*)	PERSONAS	2020	10, 710, 963	9, 975, 978	734, 985	6,86 %
31	520	PORCENTAJE DE LA POBLACIÓN URBANA SIN ACCESO A SERVICIOS DE ALCANTARILLADO U OTRAS FORMAS DE DISPOSICIÓN SANITARIA DE EXCRETAS (*)	PERSONAS	2020	10, 710, 963	9, 774, 858	936, 105	8,74 %
32	380	PORCENTAJE DE M2 DE ESPACIOS PÚBLICOS VERDES EN ZONAS URBANAS POR IMPLEMENTAR	M2	2020	83, 210, 768	57, 433, 367	25, 777, 401	30,98 %
33	345	PORCENTAJE DE POBLACIÓN URBANA QUE NO TIENE CONTINUIDAD DEL SERVICIO DE AGUA POTABLE	PERSONAS	2020	10, 710, 963	7, 934, 508	2, 776, 455	25,92 %

Fuente: Consulta de indicadores de brechas al 2022 del MEF.

(*) Valore del Sector Vivienda, Construcción y Saneamiento (a nivel departamental - Lima)

4) ANALISIS DE LA EVOLUCION DEL CIERRE DE BRECHAS

La Municipalidad de Puente Piedra, prioriza la reducción de las brechas existentes en el distrito en beneficio de la población. Asimismo, a través de la Tabla N°03, se podrá visualizar el progreso en el cierre de las mismas en un horizonte de 3 años. Por otro lado, en la Tabla N°04, se podrá visualizar la proyección al cierre de brechas en los siguientes 3 años, los cuales se muestran a continuación:



"Año de la unidad, la paz y el desarrollo"

Tabla N°03: Progreso en el cierre de brechas PMI 2020-2022

N°	ID	INDICADOR DE BRECHA	UNIDAD MEDIDA	NIVEL BRECHA	VALOR DEL IB	
					2021	2022
1	350	PORCENTAJE DE BIBLIOTECAS PÚBLICAS QUE NO PRESTAN ADECUADOS SERVICIOS BIBLIOTECARIOS	BIBLIOTECA	Distrital	100.00%	100.00%
2	419	PORCENTAJE DE BIENES INMUEBLES PREHISPÁNICOS DECLARADOS PATRIMONIO CULTURAL DE LA NACIÓN SIN SERVICIOS DE INTERPRETACIÓN CULTURAL	BIEN INMUEBLE PREHISPÁNICO	Distrital	100.00%	100.00%
3	491	PORCENTAJE DE INFRAESTRUCTURA CULTURAL PÚBLICA POR IMPLEMENTAR	INFRAESTRUCTURA CULTURAL	Distrital	87.50%	87.50%
4	590	PORCENTAJE DE MUSEOS PÚBLICOS QUE BRINDAN EL SERVICIO DE INTERPRETACIÓN CULTURAL A LA POBLACIÓN, POR IMPLEMENTAR	MUSEOS	Distrital	100.00%	100.00%
5	353	PORCENTAJE DE UNIDADES PRODUCTORAS CON EL SERVICIO DE EDUCACIÓN BÁSICA ALTERNATIVA CON CAPACIDAD INSTALADA INADECUADA	UNIDAD PRODUCTORA	Distrital	100.00%	100.00%
6	422	PORCENTAJE DE UNIDADES PRODUCTORAS CON EL SERVICIO DE EDUCACIÓN INICIAL CON CAPACIDAD INSTALADA INADECUADA	UNIDAD PRODUCTORA	Distrital	96.61%	96.61%
7	352	PORCENTAJE DE UNIDADES PRODUCTORAS CON EL SERVICIO DE EDUCACIÓN PRIMARIA CON CAPACIDAD INSTALADA INADECUADA	UNIDAD PRODUCTORA	Distrital	100.00%	100.00%
8	493	PORCENTAJE DE UNIDADES PRODUCTORAS CON EL SERVICIO DE EDUCACIÓN SECUNDARIA CON CAPACIDAD INSTALADA INADECUADA	UNIDAD PRODUCTORA	Distrital	96.67%	93.34%
9	365	PORCENTAJE DE UNIDADES PRODUCTORAS CON EL SERVICIO DE EDUCACIÓN TÉCNICO PRODUCTIVA CON CAPACIDAD INSTALADA INADECUADA	UNIDAD PRODUCTORA	Distrital	100.00%	100.00%
10	423	PORCENTAJE DE UNIDADES PRODUCTORAS QUE BRINDAN EL SERVICIO DE EDUCACIÓN BÁSICA ESPECIAL - CEBE CON CAPACIDAD INSTALADA INADECUADA	UNIDAD PRODUCTORA	Distrital	100.00%	100.00%
11	330	PORCENTAJE DE COMISARÍAS BÁSICAS POR IMPLEMENTAR	COMISARÍA BÁSICA	Distrital	0.00%	0.00%
12	512	PORCENTAJE DE COMISARÍAS BÁSICAS QUE OPERAN EN CONDICIONES INADECUADAS	COMISARÍA BÁSICA	Distrital	33.33%	33.33%
13	458	PORCENTAJE DE COMPAÑÍAS DE BOMBEROS QUE OPERAN EN CONDICIONES INADECUADAS	COMPAÑÍA DE BOMBERO	Distrital	100.00%	100.00%
14	403	PORCENTAJE DE UNIDADES DE SERENAZGO MUNICIPAL POR IMPLEMENTAR	UNIDAD DE SERENAZGO MUNICIPAL	Distrital	0.00%	0.00%
15	375	PORCENTAJE DE UNIDADES DE SERENAZGO MUNICIPAL QUE OPERAN EN CONDICIONES INADECUADAS	UNIDAD DE SERENAZGO MUNICIPAL	Distrital	0.00%	0.00%
16	609	PORCENTAJE DE CENTROS INTEGRALES DE ATENCIÓN AL ADULTO MAYOR POR IMPLEMENTAR	CENTRO DE ATENCIÓN	Distrital	0.00%	0.00%
17	617	PORCENTAJE DE CENTROS DE PROMOCIÓN Y VIGILANCIA COMUNAL POR IMPLEMENTAR	CENTRO DE PROMOCIÓN Y VIGILANCIA COMUNAL	Distrital	100.00%	100.00%
18	348	PORCENTAJE DE ESTABLECIMIENTOS DE SALUD DEL PRIMER NIVEL DE ATENCIÓN CON CAPACIDAD INSTALADA INADECUADA	ESTABLECIMIENTO DE SALUD	Distrital	100.00%	100.00%
19	490	PORCENTAJE DE ESTABLECIMIENTOS DE SALUD DEL PRIMER NIVEL DE ATENCIÓN POR IMPLEMENTAR	ESTABLECIMIENTO DE SALUD	Distrital	76.92%	76.92%
20	611	PORCENTAJE DE LA POBLACIÓN URBANA SIN ACCESO A LOS SERVICIOS DE MOVILIDAD URBANA A TRAVÉS DE VÍAS URBANAS	PERSONAS	Departam.	10.48%	11.43%
21	520	PORCENTAJE DE LA POBLACIÓN URBANA SIN ACCESO A SERVICIOS DE ALCANTARILLADO U OTRAS FORMAS DE DISPOSICIÓN SANITARIA DE EXCRETAS	PERSONAS	Departam.	7.54%	8.91%
22	554	PORCENTAJE DE LA POBLACIÓN URBANA SIN ACCESO AL SERVICIO DE AGUA POTABLE MEDIANTE RED PÚBLICA O PILETA PÚBLICA	PERSONAS	Departam.	5.65%	7.05%
23	556	PORCENTAJE DE M2 DE ESPACIOS PÚBLICOS PARA EL ESPARCIMIENTO Y RECREACIÓN EN ZONAS URBANAS POR IMPLEMENTAR	M2	Departam.	16.50%	17.40%
24	380	PORCENTAJE DE M2 DE ESPACIOS PÚBLICOS VERDES EN ZONAS URBANAS POR IMPLEMENTAR	M2	Departam.	30.34%	31.09%
25	345	PORCENTAJE DE POBLACIÓN URBANA QUE NO TIENE CONTINUIDAD DEL SERVICIO DE AGUA POTABLE	PERSONAS	Departam.	24.84%	25.95%



Municipalidad Distrital de Puente Piedra
Oficina de Programación Multianual de Inversiones

"Año de la unidad, la paz y el desarrollo"

Tabla N°04: Proyección al cierre de brechas PMI 2025-2027

N°	ID	INDICADOR DE BRECHA	UNIDAD MEDIDA	NIVEL BRECHA	AÑO	PROYECCIÓN DE LA BRECHA
1	350	PORCENTAJE DE BIBLIOTECAS PÚBLICAS QUE NO PRESTAN ADECUADOS SERVICIOS BIBLIOTECARIOS	BIBLIOTECA	Distrital	2025	100.00%
					2026	100.00%
					2027	100.00%
2	419	PORCENTAJE DE BIENES INMUEBLES PREHISPÁNICOS DECLARADOS PATRIMONIO CULTURAL DE LA NACIÓN SIN SERVICIOS DE INTERPRETACIÓN CULTURAL	BIEN INMUEBLE PREHISPÁNICO	Distrital	2025	100.00%
					2026	100.00%
					2027	100.00%
3	491	PORCENTAJE DE INFRAESTRUCTURA CULTURAL PÚBLICA POR IMPLEMENTAR	INFRAESTRUCTURA CULTURAL	Distrital	2025	62.5%
					2026	62.5%
					2027	62.5%
4	590	PORCENTAJE DE MUSEOS PÚBLICOS QUE BRINDAN EL SERVICIO DE INTERPRETACIÓN CULTURAL A LA POBLACIÓN, POR IMPLEMENTAR	MUSEOS	Distrital	2025	100.00%
					2026	100.00%
					2027	100.00%
5	353	PORCENTAJE DE UNIDADES PRODUCTORAS CON EL SERVICIO DE EDUCACIÓN BÁSICA ALTERNATIVA CON CAPACIDAD INSTALADA INADECUADA	UNIDAD PRODUCTORA	Distrital	2025	100.00%
					2026	100.00%
					2027	100.00%
6	422	PORCENTAJE DE UNIDADES PRODUCTORAS CON EL SERVICIO DE EDUCACIÓN INICIAL CON CAPACIDAD INSTALADA INADECUADA	UNIDAD PRODUCTORA	Distrital	2025	94.92%
					2026	94.92%
					2027	94.92%
7	352	PORCENTAJE DE UNIDADES PRODUCTORAS CON EL SERVICIO DE EDUCACIÓN PRIMARIA CON CAPACIDAD INSTALADA INADECUADA	UNIDAD PRODUCTORA	Distrital	2025	97.50%
					2026	97.50%
					2027	97.50%
8	493	PORCENTAJE DE UNIDADES PRODUCTORAS CON EL SERVICIO DE EDUCACIÓN SECUNDARIA CON CAPACIDAD INSTALADA INADECUADA	UNIDAD PRODUCTORA	Distrital	2025	100.00%
					2026	100.00%
					2027	100.00%
9	365	PORCENTAJE DE UNIDADES PRODUCTORAS CON EL SERVICIO DE EDUCACIÓN TÉCNICO PRODUCTIVA CON CAPACIDAD INSTALADA INADECUADA	UNIDAD PRODUCTORA	Distrital	2025	100.00%
					2026	100.00%
					2027	100.00%
10	423	PORCENTAJE DE UNIDADES PRODUCTORAS QUE BRINDAN EL SERVICIO DE EDUCACIÓN BÁSICA ESPECIAL - CEBE CON CAPACIDAD INSTALADA INADECUADA	UNIDAD PRODUCTORA	Distrital	2025	100.00%
					2026	100.00%
					2027	100.00%
11	330	PORCENTAJE DE COMISARÍAS BÁSICAS POR IMPLEMENTAR	COMISARÍA BÁSICA	Distrital	2025	0.00%
					2026	0.00%
					2027	0.00%
12	512	PORCENTAJE DE COMISARÍAS BÁSICAS QUE OPERAN EN CONDICIONES INADECUADAS	COMISARÍA BÁSICA	Distrital	2025	33.33%
					2026	33.33%
					2027	33.33%
13	458	PORCENTAJE DE COMPAÑÍAS DE BOMBEROS QUE OPERAN EN CONDICIONES INADECUADAS	COMPAÑÍA DE BOMBERO	Distrital	2025	100.00%
					2026	100.00%
					2027	100.00%



Municipalidad Distrital de Puente Piedra
Oficina de Programación Multianual de Inversiones

"Año de la unidad, la paz y el desarrollo"

N°	ID	INDICADOR DE BRECHA	UNIDAD MEDIDA	NIVEL BRECHA	AÑO	PROYECCIÓN DE LA BRECHA
14	403	PORCENTAJE DE UNIDADES DE SERENAZGO MUNICIPAL POR IMPLEMENTAR	UNIDAD DE SERENAZGO MUNICIPAL	Distrital	2025	0.00%
					2026	0.00%
					2027	0.00%
15	375	PORCENTAJE DE UNIDADES DE SERENAZGO MUNICIPAL QUE OPERAN EN CONDICIONES INADECUADAS	UNIDAD DE SERENAZGO MUNICIPAL	Distrital	2025	0.00%
					2026	0.00%
					2027	0.00%
16	609	PORCENTAJE DE CENTROS INTEGRALES DE ATENCIÓN AL ADULTO MAYOR POR IMPLEMENTAR	CENTRO DE ATENCIÓN	Distrital	2025	0.00%
					2026	0.00%
					2027	0.00%
17	617	PORCENTAJE DE CENTROS DE PROMOCIÓN Y VIGILANCIA COMUNAL POR IMPLEMENTAR	CENTRO DE PROMOCIÓN Y VIGILANCIA COMUNAL	Distrital	2025	100.00%
					2026	100.00%
					2027	100.00%
18	348	PORCENTAJE DE ESTABLECIMIENTOS DE SALUD DEL PRIMER NIVEL DE ATENCIÓN CON CAPACIDAD INSTALADA INADECUADA	ESTABLECIMIENTO DE SALUD	Distrital	2025	100.00%
					2026	100.00%
					2027	100.00%
19	490	PORCENTAJE DE ESTABLECIMIENTOS DE SALUD DEL PRIMER NIVEL DE ATENCIÓN POR IMPLEMENTAR	ESTABLECIMIENTO DE SALUD	Distrital	2025	76.92%
					2026	75.00%
					2027	76.92%
20	611	PORCENTAJE DE LA POBLACIÓN URBANA SIN ACCESO A LOS SERVICIOS DE MOVILIDAD URBANA A TRAVÉS DE VÍAS URBANAS	PERSONAS	Departam.	2025	11.25%
					2026	11.15%
					2027	11.05%
21	520	PORCENTAJE DE LA POBLACIÓN URBANA SIN ACCESO A SERVICIOS DE ALCANTARILLADO U OTRAS FORMAS DE DISPOSICIÓN SANITARIA DE EXCRETAS	PERSONAS	Departam.	2025	8.91%
					2026	8.87%
					2027	8.84%
22	554	PORCENTAJE DE LA POBLACIÓN URBANA SIN ACCESO AL SERVICIO DE AGUA POTABLE MEDIANTE RED PÚBLICA O PILETA PÚBLICA	PERSONAS	Departam.	2025	7.05%
					2026	7.01%
					2027	6.98%
23	556	PORCENTAJE DE M2 DE ESPACIOS PÚBLICOS PARA EL ESPARCIMIENTO Y RECREACIÓN EN ZONAS URBANAS POR IMPLEMENTAR	M2	Departam.	2025	17.40%
					2026	17.40%
					2027	17.40%
24	380	PORCENTAJE DE M2 DE ESPACIOS PÚBLICOS VERDES EN ZONAS URBANAS POR IMPLEMENTAR	M2	Departam.	2025	31.09%
					2026	31.09%
					2027	31.09%
25	345	PORCENTAJE DE POBLACIÓN URBANA QUE NO TIENE CONTINUIDAD DEL SERVICIO DE AGUA POTABLE	PERSONAS	Departam.	2025	25.95%
					2026	25.95%
					2027	25.95%

Nota: MPMI.

5) CONTEXTUALIZACIÓN DE LOS INDICADORES DE BRECHAS A NIVEL TERRITORIAL (Aprobados por el sector)



"Año de la unidad, la paz y el desarrollo"

1. PORCENTAJE DE LA POBLACIÓN URBANA SIN ACCESO A LOS SERVICIOS DE MOVILIDAD URBANA A TRAVÉS DE VÍAS URBANAS.

Este indicador mide la proporción de la población del Distrito de Puente Piedra, que no cuenta con pistas y veredas para un adecuado desplazamiento de los vecinos, sea a través de vehículos motorizados, no motorizados o caminando.

La ejecución de inversiones públicas alineadas a este indicador, facilitará el desplazamiento seguro de las personas, la reducción de la contaminación del aire, reducción de daños a la salud de las personas, así como la revalorización del patrimonio público y privado, lo que contribuirá con el desarrollo socioeconómico, y en consecuencia mejora en la calidad de vida de la población puentepedrina.

2. PORCENTAJE DE M2 DE ESPACIOS PÚBLICOS VERDES EN ZONAS URBANAS POR IMPLEMENTAR.

Este indicador mide la cantidad de m2 de área verde por habitante del Distrito de Puente Piedra, en los espacios públicos verdes (libres de edificaciones) contribuyendo al sano esparcimiento y recreación de los vecinos puentepedrinos a través de actividades para la salud física y mental.

La reducción de este indicador aporta al bienestar físico y emocional de la población puentepedrina, contribuyendo así a mejorar su calidad de vida.

3. PORCENTAJE DE M2 DE ESPACIOS PÚBLICOS PARA EL ESPARCIMIENTO Y RECREACIÓN EN ZONAS URBANAS POR IMPLEMENTAR.

Este indicador mide la cantidad de m2 de espacios públicos por habitante del Distrito de Puente Piedra, destinado para el esparcimiento y recreación deportiva e integración social.

La reducción de este indicador aporta al bienestar físico y emocional de la población puentepedrina, contribuyendo así a mejorar su calidad de vida.

4. PORCENTAJE DE LA POBLACIÓN URBANA SIN ACCESO AL SERVICIO DE AGUA POTABLE MEDIANTE RED PÚBLICA O PILETA PÚBLICA.

Este indicador permite medir el déficit de cobertura del servicio de agua potable, ya sea mediante una conexión domiciliaria (dentro o fuera de la vivienda) por red pública o piletas públicas en el Distrito de Puente Piedra.

El indicador cuantifica a la población urbana que no tiene acceso al servicio de agua potable en términos relativos (%), para determinar la brecha por cubrir a través de intervenciones públicas que permitan a todos los hogares puentepedrinos, contar con el servicio de agua potable.

5. PORCENTAJE DE LA POBLACIÓN URBANA SIN ACCESO A SERVICIOS DE ALCANTARILLADO U OTRAS FORMAS DE DISPOSICIÓN SANITARIA DE EXCRETAS.

Este indicador permite medir el déficit de cobertura del servicio de alcantarillado u otras formas de disposición sanitaria de excretas en el Distrito de Puente Piedra. La falta de dichos servicios influye en la transmisión de enfermedades como el cólera, la diarrea, la disentería, la hepatitis A, la fiebre tifoidea y la poliomielitis, lo que genera impacto negativo en la salud de la población.



6. PORCENTAJE DE UNIDADES PRODUCTORAS CON EL SERVICIO DE EDUCACIÓN INICIAL CON CAPACIDAD INSTALADA INADECUADA

El indicador representa la brecha en la infraestructura de los locales educativos que brindan educación inicial en el Distrito de Puente Piedra.

La infraestructura educativa está compuesta por todos los ambientes, áreas, espacios educativos, mobiliarios, equipamientos, infraestructura de servicios básicos, entre otros, que se encuentran dentro del local educativo. Por lo cual, se considera que el local educativo tiene capacidad instalada inadecuada si el local presenta infraestructura educativa que no cumple con los estándares de calidad de acuerdo a las normas vigentes, lineamientos y requerimientos establecidos por el sector educación.

La Educación Inicial constituye el primer nivel de la Educación Básica Regular, atiende a niños y niñas menores de 6 años de edad, con enfoque intercultural e inclusivo, promoviendo el desarrollo y aprendizaje infantil mediante acciones educativas. Contribuye a un adecuado proceso de transmisión del hogar al sistema educativo a través de diferentes tipos y formas de servicios educativos con estrategias que funcionan con la participación de la familia, agentes comunitarios y autoridades de los gobiernos locales.

7. PORCENTAJE DE UNIDADES PRODUCTORAS CON EL SERVICIO DE EDUCACIÓN PRIMARIA CON CAPACIDAD INSTALADA INADECUADA

Representa la brecha en la infraestructura de las Instituciones Educativas del nivel primario en el Distrito de Puente Piedra. La Educación Primaria es el segundo nivel de la Educación Básica Regular y atiende a niños y niñas a partir de los 6 años de edad, cuyos objetivos son:

- Reconocer al niño y niña como persona, sujeto de derechos y responsabilidades, aceptando sus diferencias y con múltiples posibilidades de participar y aportar con protagonismo creciente en los procesos sociales de la escuela y la comunidad.
- Valorar la diversidad y la experiencia sociocultural, afectiva y espiritual del niño, y enriquecerla con el conocimiento de la cultura universal y la realidad multiétnica, plurilingüe y multicultural del país.
- Implementar estrategias para el desarrollo del pensamiento lógico y matemático, pensamiento divergente, la comunicación, la sensibilidad y expresión artística y la psicomotricidad del niño, así como para el logro de aprendizajes sobre ciencia, humanidades y tecnologías. Incluye la capacidad de resolución de problemas y de negociación, el sentido de eficacia, eficiencia y afán de logro, así como el fortalecimiento del aprendizaje autónomo, facilitado por medios tecnológicos.
- Fortalecer la autonomía del niño, el significado de la convivencia con otros, el respeto a las diferencias y la comprensión y valoración de su ambiente familiar, cultural, social y natural, así como el sentido de pertenencia.
- Implementar estrategias de atención diversificada en función de los ritmos y niveles de aprendizaje, la pluralidad lingüística y cultural, que enriquezcan el proceso educativo, fortaleciendo relaciones de cooperación y corresponsabilidad entre escuela, familia y comunidad para mejorar la educación y la calidad de vida de los estudiantes.

8. PORCENTAJE DE UNIDADES PRODUCTORAS CON EL SERVICIO DE EDUCACIÓN SECUNDARIA CON CAPACIDAD INSTALADA INADECUADA.

Representa la brecha en la infraestructura de las Instituciones Educativas del nivel secundario del Distrito de Puente Piedra.



La Educación Secundaria es el tercer nivel de la Educación Básica Regular y atiende a los estudiantes que hayan aprobado el sexto grado de Educación Primaria, cuyos objetivos son:

- Brindar una formación humanística, científica y tecnológica.
- Afianzar la identidad personal y social del estudiante.
- Brindar una formación integral que permita a los estudiantes un desarrollo corporal, afectivo y cognitivo; el conocimiento de sí mismos y de su entorno, así como la comprensión de sus cambios físicos y la valoración de sí mismos como personas, respetando a los demás, participando y comprometiéndose con su entorno social.
- Brindar las orientaciones que permitan a los estudiantes iniciar la formulación de un proyecto de vida que, sustentado en valores éticos y sociales, les facilite la toma de decisiones vocacionales y profesionales.
- Promover las competencias emprendedoras de los estudiantes, orientados al desarrollo de proyectos productivos, con uso intensivo de tecnologías.
- Preparar al estudiante para acceder a niveles superiores de estudio.

9. PORCENTAJE DE POBLACIÓN NO ATENDIDA POR UN ADECUADO SERVICIO DE LIMPIEZA PÚBLICA.

Este indicador se origina como consecuencia de la deficiencia en el Servicio de Limpieza Pública, el cual contempla los servicios referidos de barrido y limpieza (almacenamiento, servicio de recolección, transporte y disposición final).

10. PORCENTAJE DE SECTORES A NIVEL DE DISTRITO QUE NO CUENTAN CON MEDIOS DE VIGILANCIA ADECUADA PARA BRINDAR EL SERVICIO DE SEGURIDAD CIUDADANA.

Este indicador recoge información de las capacidades de brindar servicios de seguridad dentro de los 13 sectores del distrito de Puente Piedra hacia los ciudadanos a través de medios de vigilancia adecuada.

11. PORCENTAJE DE SECTORES A NIVEL DE DISTRITO QUE NO CUENTAN CON MEDIOS DE VIGILANCIA PARA BRINDAR EL SERVICIO DE SEGURIDAD CIUDADANA.

Este indicador mide la inversión que realiza el Distrito de Puente Piedra en el marco de mejorar los servicios de seguridad de la población puentepedrina, que contribuya a mejorar la planificación y ejecución de proyectos de seguridad ciudadana.

12. PORCENTAJE DE ESTABLECIMIENTOS DE SALUD DEL PRIMER NIVEL DE ATENCIÓN CON CAPACIDAD INSTALADA INADECUADA

Los establecimientos de salud del primer nivel de atención deberían responder al 75% de la demanda de atención de salud de la población, en un enfoque de redes integradas de salud. Es por ello que, dichos establecimientos de salud deben contar con infraestructura y equipamiento de acuerdo a los estándares sectoriales y a los parámetros establecidos por la autoridad sanitaria nacional, para considerar que éstos cuentan con capacidad instalada adecuada.

13. PORCENTAJE DE CEMENTERIOS CON CAPACIDAD INSTALADA INADECUADA

Este indicador busca medir la proporción de cementerios que no cumplen con la Ley N° 26298 y modificatorias, Ley de Cementerios y Servicios Funerarios, para atender las necesidades de inhumación y/o cremación de la población en el cementerio correspondiente a su ámbito.



Asimismo, se entiende por cementerio al lugar destinado a la inhumación de cadáveres, y/o a la conservación de restos humanos (huesos) y/o a la conservación de cenizas provenientes de la incineración de restos humanos.

14. PORCENTAJE DE MUSEOS PÚBLICOS QUE BRINDAN EL SERVICIO DE INTERPRETACIÓN CULTURAL A LA POBLACIÓN, POR IMPLEMENTAR

El indicador busca medir el porcentaje de Museos e Instituciones Museales Públicas que son necesarios por territorio (distrito), para que la población tenga acceso al servicio de interpretación cultural para revalorizar su pasado y propiciar el fortalecimiento de sus identidades.

El indicador está referido a la brecha de cobertura en el servicio de interpretación cultural a través de Museos e Instituciones Museales Públicas (M-IMP).

15. PORCENTAJE DE BIBLIOTECAS PÚBLICAS QUE NO PRESTAN ADECUADOS SERVICIOS BIBLIOTECARIOS

El indicador busca medir el porcentaje de bibliotecas públicas con capacidad instalada inadecuada, y que por ende no han sido intervenidas a través de un proyecto de inversiones integral asociado a las condiciones de la prestación de los servicios bibliotecarios.

16. PORCENTAJE DE UNIDADES PRODUCTORAS CON EL SERVICIO DE EDUCACIÓN BÁSICA ALTERNATIVA CON CAPACIDAD INSTALADA INADECUADA

El indicador representa la brecha de calidad en la infraestructura de las UP que brindan el servicio de educación básica alternativa. La Educación Básica Alternativa es una modalidad que se desarrolla en el marco del enfoque de la educación a lo largo de toda la vida. Atiende a jóvenes y adultos, así como adolescentes en extra edad escolar a partir de los 14 años, que compatibilizan estudio y trabajo. Conforme a Ley, tiene los mismos objetivos y calidad equivalente a la Educación Básica Regular, en los niveles de Educación Primaria y Secundaria. Los estudiantes de Educación Básica Alternativa son aquellos que no se insertaron oportunamente en el Sistema Educativo, no pudieron culminar la Educación Básica, requieren compatibilizar el trabajo con el estudio, desean continuar sus estudios después de un proceso de alfabetización o se encuentran en extra edad para la Educación Básica.

En el distrito de Puente Piedra, se cuenta con 5 códigos modulares los cuales brindan el servicio de educación básica alternativa, a través del Nivel/Modalidad Básica Alternativa – Inicial, Intermedio y Avanzado.